

**Agenzia delle Entrate
CATASTO FABBRICATI
Ufficio Provinciale di
Como**

Dichiarazione protocollo n. CO0134368 del 13/12/2023

Comune di Erba

Via Fiume

civ. 14

Identificativi Catastali:

Sezione: INC

Foglio: 2

Particella: 119

Subalterno: 717

Compilata da:

(

Iscritto all'albo:
Architetti

Prov. Como

N. 1

Planimetria

Scheda n. 1

Scala 1:200

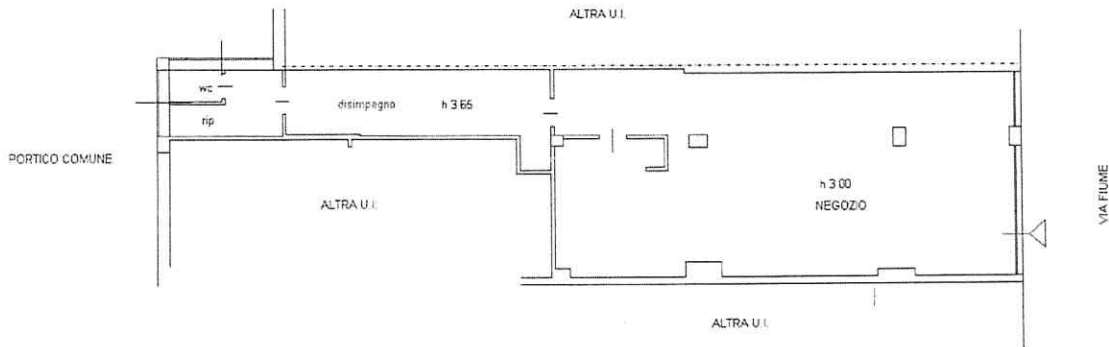

PIANO TERRA H. 3.65



Ultima planimetria in atti

Data: 12/11/2025 - n. T81023 - Richiedente: NSPRFL73R58C933L

Totale schede: 1 - Formato di acquisizione: A4(210x297) - Formato stampa richiesto: A4(210x297)

**Agenzia del Territorio
CATASTO FABBRICATI
Ufficio Provinciale di
Como**

Dichiarazione protocollo n. 000150134 del 25/07/2002

Planimetria di u.i.u. in Comune di Erba

Via Fiume

civ. 14

Identificativi Catastali:

Sezione: INC

Foglio: 2

Particella: 119

Subalterno: 701

Compilata da:

Iscritto all'albo:
Geometri

Prov. Lecco

N.

Scheda n. 1

Scala 1:200

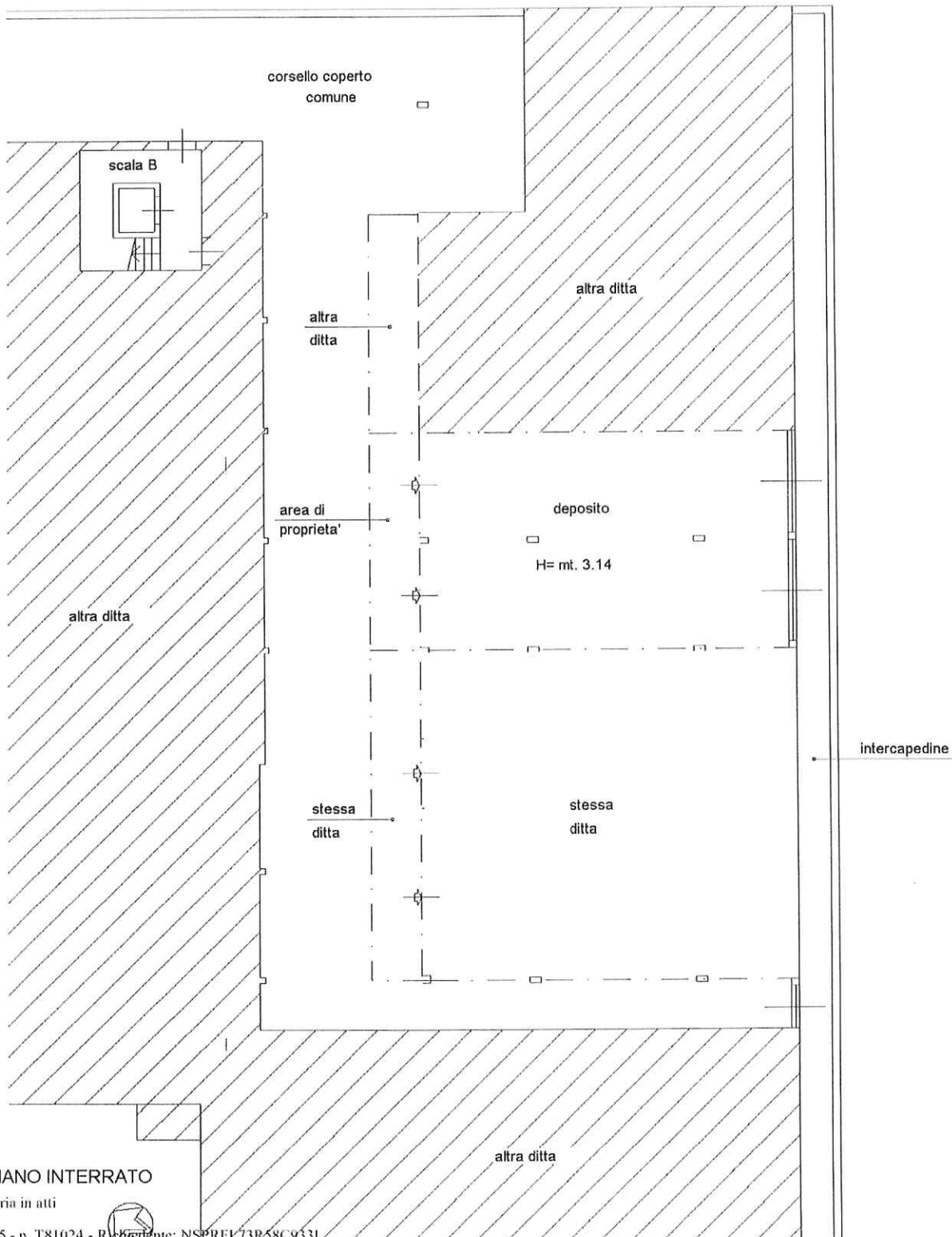

PIANTA PIANO INTERRATO

Ultima planimetria in atti

Data: 12/11/2025 - n. T81024 - Richiedente: NSPRFL73R58C933L

Totale schede: 1 - Formato di acquisizione: A4(210x297) - Formato stampa richiesto: A4(210x297)

**Agenzia delle Entrate
CATASTO FABBRICATI
Ufficio Provinciale di
Como**

ELABORATO PLANIMETRICO	
Compilato da:	
Iscritto all'albo: Architetti	
Prov. Como N.	
Comune di Erba	Protocollo n. CO0134368 del 13/12/2023
Sezione: INC Foglio: 2 Particella: 119	Tipo Mappale n. del
Dimostrazione grafica dei subalterni	
Scala 1 : 500	

ELABORATO PLANIMETRICO PARZIALE

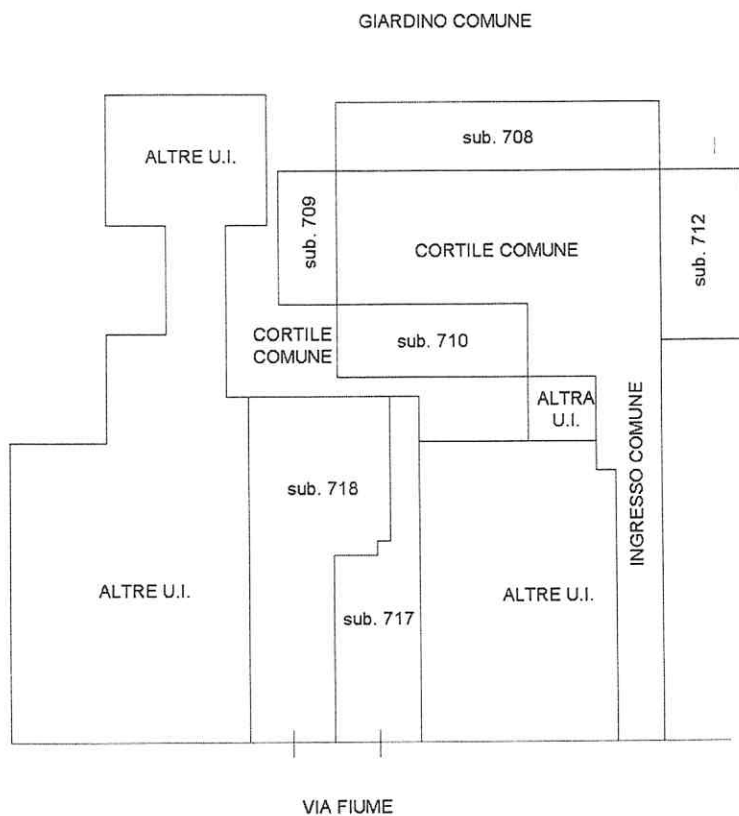

PIANO TERRENO



Ultima planimetria in atti

MODULARIO
T. Cat. S. T. - 313



MINISTERO DELLE FINANZE
DIREZIONE GENERALE DEL CATASTO E DEI SERVIZI TECNICI ERARIALI

NUOVO CATASTO EDILIZIO URBANO

(R. DECRETO-LEGGE 11 APRILE 1979, N. 632)

Lirc
50

65

Planimetria dell'immobile situato nel Comune di ERBA Via FIUME

Ditta con sede in

Allegata alla dichiarazione presentata all'Ufficio Tecnico Erariale di COMO

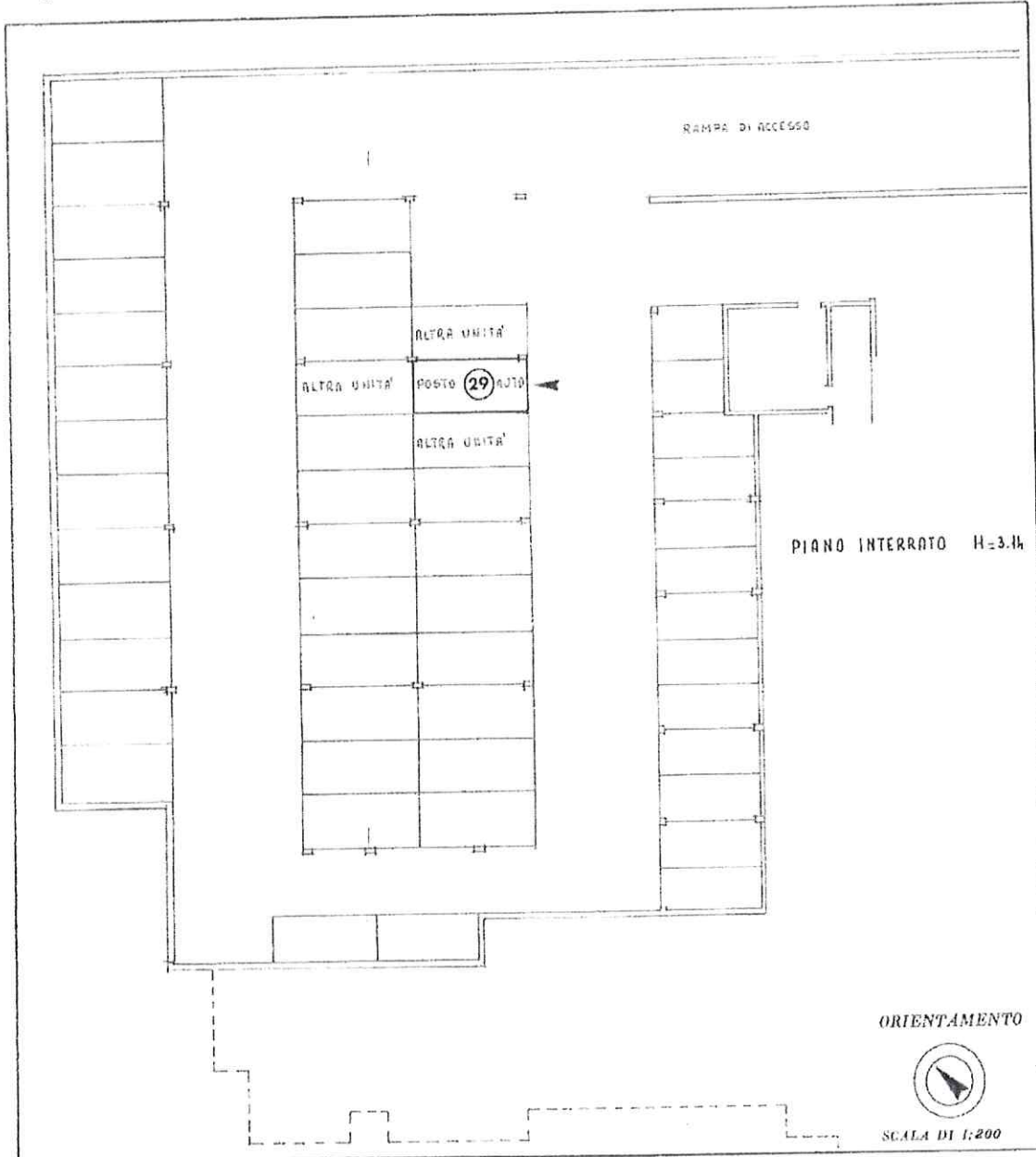

VIA FIUME n. 14 - ERBA (CO) - P.I.E. n. 14/1980/81

SPAZIO RISERVATO PER LE ANNOTAZIONI D'UFFICIO

DATA

PROF. N° 1.36

Compilata dal P.I.E.
(Titolare, notaio o persona del trust)

Iscritto all'Albo dei P.E.I. n° 1
della Provincia di COMO

DATA 15-10-1980

Firma: [Signature]

