

**Agencia del Teritorio
CATASTO FABBRICATI**
Ufficio Provinciale di
Roma

Dichiarazione protocollo n. RM1448736del 10/12/2007

Planimetria di u.i.u. in Comune di Nettuno

Traversa Di Via Lago Maggiore

civ. SNC

Identificativi Catastali:

Sesione:

Foglio: 1

Particella: 1520

Subalterno: 4

Compilata da:

Tonini Pierpaolo

Iscritto all'albo:

Geometri

Prov. Roma

N. 7835

scheda n. 1 Scala 1:200

PIANO INTERRATO
CANTINA INT. 4
H = MI. 2.70

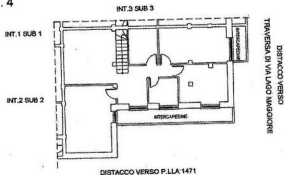

PIANO TERRA
APPARTAMENTO INT. 4
H = MI. 2.70

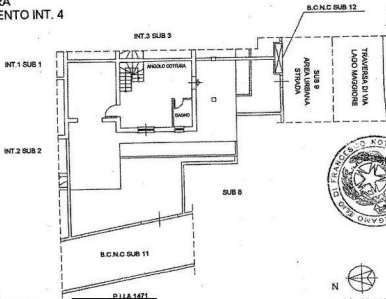

ORIENTAMENTO

Ultima planimetria in atti

Data: 26/04/2012 - n. T120531 - Richiedente:

Totale schede: 1 - Formato di acquisizione: A4(210x297) - Formato stampa richiesto: A4(210x297)

ELABORATO PLANIMETRICO

Completato da:
 Tontini Pierpaolo
 Iscritto all'albo:
 Geometri
 Prov. Roma N. 7835

Comune di Nettuno

Sezione: Foglio: 1

Particella: 1620

Protocollo n. RM0981642 del 22/07/2008

Tipo Mappale n. del

Dimostrazione grafica dei subalterni

Scala 1 : 500

PIANO INTERRATO

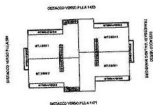

PIANO TERRA

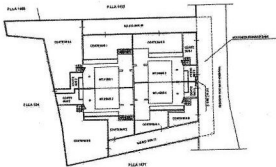

PIANO PRIMO

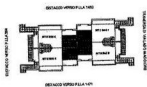

PIANO SECONDO



Planimetria non attuale

Data: 23/05/2023 - n. 747043 - Richiederm: Telematico

Totale schede: 1 - Formato di acquisizione: A4(210x297) - Formato stampa richiesto: A4(210x297) - Fattore di scala non utilizzabile

Elaborato Planimetria - Catasto dei Fabbricati - Situazione al 23/05/2023 - Comune di NETTUNO(PT010) - c. Foglio 1 Particella 1620

**Agenzia del Territorio
CATASTO FABBRICATI
Ufficio Provinciale di
Roma**

Dichiarazione protocollo n. RM1448736del 10/12/2007

Planimetria di u.i.u. in Comune di Nettuno
Traversa Di Via Lago Maggiore

civ. SRC

Identificativi Catastali:
Sezione:
Foglio: 1
Particella: 1620
Subalterno: 4

Compilata da:
Tontini Pierpaolo
Iscritto all'albo:
Geometri
Prov. Roma

N. 7835

folgheda n. 1 Scala 1:200

**PIANO INTERRATO
CANTINA INT. 4
H = Mt. 2.70**

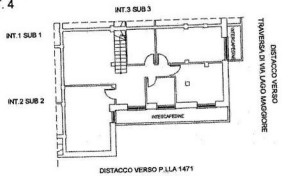

**PIANO TERRA
APPARTAMENTO INT. 4
H = Mt. 2.70**

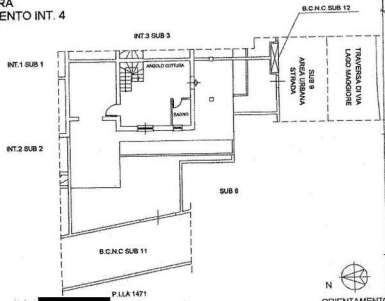

Stema planimetria in a3