

PIANO TERRA

ELABORATO PLURIIMMETRICO - Complesso dei Perciballi Lido - Scemmo all'alboi geometri
 Comune di Anzio - Foglio 32 - Particella: 1129
 Sessioni: -
 Tipo Mappale n. del
 Scala 1 : 500

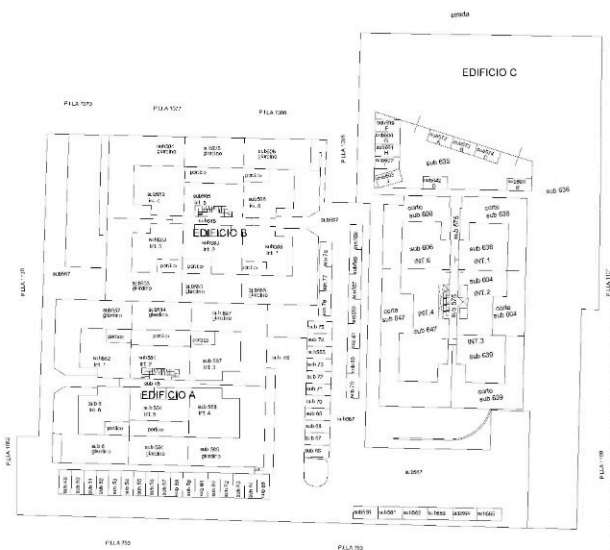

Agencia delle Entrate
CATASTO FABBRICATI
 ufficio provinciale di Roma

PIANO 1109
 PIANO 1110
 PIANO 1111
 PIANO 1112 - Elaborato planimetrico >

ELABORATO PLANIMETRICO
 Comune di Buzio
 Autorizzazione grafico del subalterno

Completato da: PirellaGöttsche
 Sezione: Foglio 32

Prov. Roma
 Inviato all'albo: geometri
 Particella: 1129

K. 9917
 Protocollo n. RM/0292172 del 18/06/2019
 Tipo Mappale n. 350429 del 27/02/2015 Scala 1 : 500

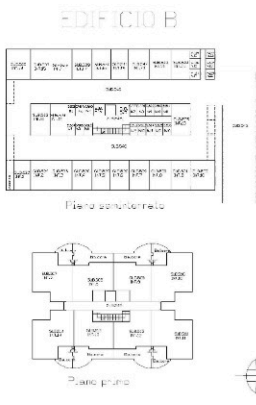

ELABORATO PLANIMETRICO

Compilato da:
Ing Mastrostefano Nando
Iscritto all'albo:
Ingegneri
Prov. Roma N. A9844

**Agenzia delle Entrate
CATASTO FABBRICATI
Ufficio Provinciale di
Roma**

Comune di Anzio

Sezione: Foglio: 32

Particella: 1129

Protocollo n. RM0419299 del 03/12/2020

Tipo Mappale n. del

Dimostrazione grafica dei subalterni

Scala 1 : 500

Elaborato planimetrico integrativo

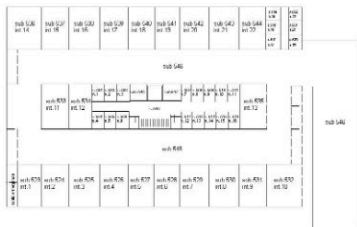
EDIFICIO B

Piano seminterrato

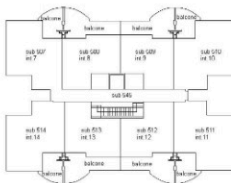

Piano primo



Ultima planimetria in atti

Data: 04/12/2020 - n. T118683 - Richiedente: Telematico

Totale schede: 2 - Formato di acquisizione: A4(210x297) - Formato stampa richiesto: A4(210x297) - Fattore di scala non utilizzabile

ELABORATO PLANIMETRICO

Compilato da:
Ing Mastrostefano Nando
Iscritto all'albo:
Ingegneri
Prov. Roma N. A9844

**Agenzia delle Entrate
CATASTO FABBRICATI
Ufficio Provinciale di
Roma**

Comune di Anzio

Sezione: Foglio: 32

Particella: 1129

Protocollo n. RM0419299 del 03/12/2020

Tipo Mappale n. del

Dimostrazione grafica dei subalterni

Scala 1 : 500

Elaborato planimetrico integrativo

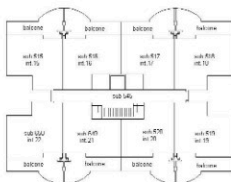
EDIFICIO B

Piano secondo

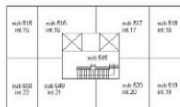
Piano terzo
sottotetto

Ultima planimetria in atti

Data: 04/12/2020 - n. T118683 - Richiedente: Telematico

Totale schede: 2 - Formato di acquisizione: A4(210x297) - Formato stampa richiesto: A4(210x297) - Fattore di scala non utilizzabile