

COMUNE DI ARDEA

IMMOBILE SITO IN VIA ASSISI N. 62 FG. 47 PART. 3806 SUB. 4 E SUB. 7

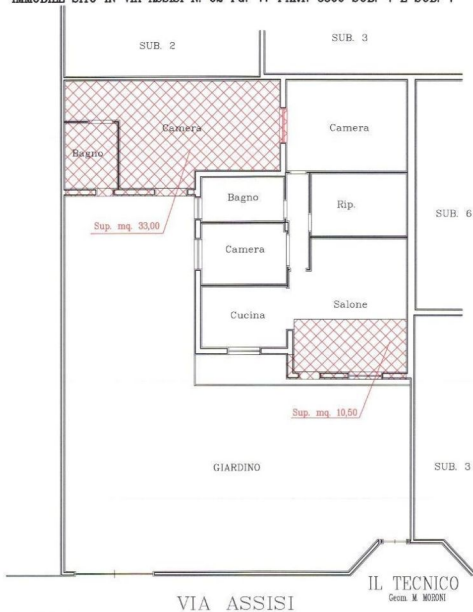

IL TECNICO
Geom. M. MORONI

AMPLIAMENTI REALIZZATI SENZA AUTORIZZAZIONE
PLANIMETRIA ATTUALE SALA 1:100

IMMOBILE SITO IN VIA ASSISI N. 62 FG. 47 PART. 3806 SUB. 4 E SUB. 7

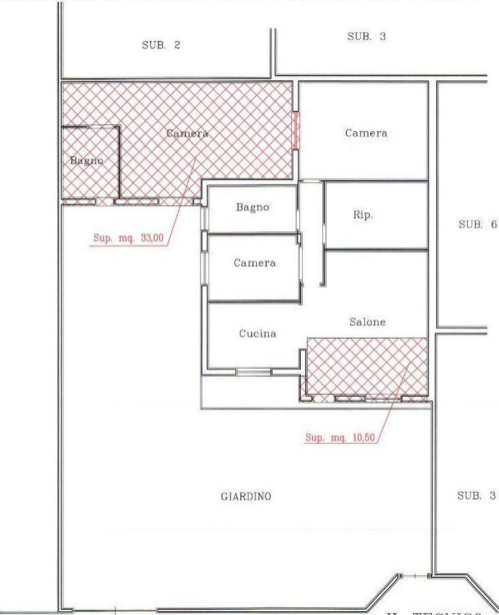

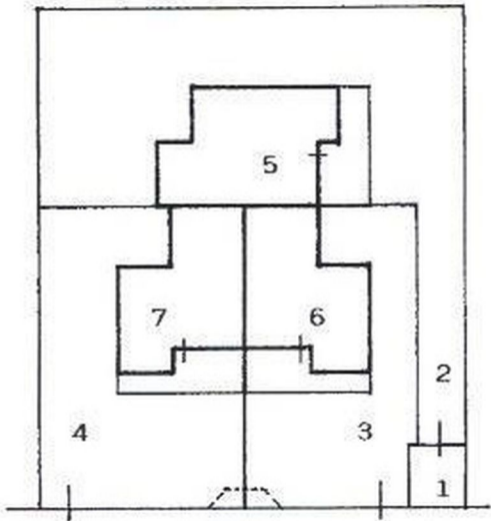

MODULARIO
F. sig. mod. 487



MINISTERO DELLE FINANZE
DIPARTIMENTO DEL TERRITORIO
CATASTO EDILIZIO URBANO (RDL 13-4-1939, n. 652)

MOD. 88 (CEU)

LIRE
500

Planimetria di u.i.u. in Comune di ΔΡΑΒΗ via Δ551/31 civ. 5/5

DEBITAZIONE
PIANO TERRA INT. 3
H. 2.70

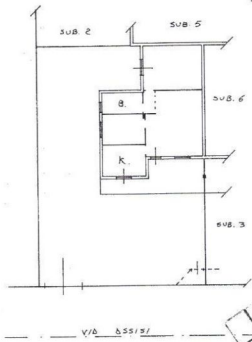

107246
N.C.E.U.
14 DIC 95

ORIENTAMENTO



SCALA DI L. 2

Dichiarazione di N.C.
Sostanziale Variazione

Compilate dal ARCHITETTO
(Titolo, cognome e nome)
ROCCA MORICINI



RISERVATO ALL'UFFICIO

Data presentazione: 14/12/1995 - Data: 07/04/2025 - n. T376863 - Richiedente: MRNMRZ46P20H501L
Totale schede catastali: 1
F. n. 3804 sub 5

14/12/1995 - Data: 07/04/2025 - n. T376863 - Richiedente: MRNMRZ46P20H501L
della provincia di ROMA

Stampa di
Catasto Edilizio Urbano - Comune di ARDEA (RM113) - Foglio 47 - Particella 3806 - Subalterno 7 - U. graffina
n. 3804 sub 5

COMUNE DI ARDEA

Planimetria Catastale Foglio 47 Part. 3806 Sub. 4 e Sub. 7

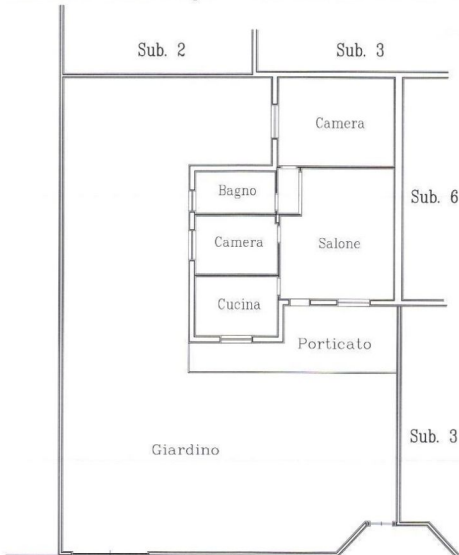

VIA ASSISI

IL TECNICO
Geom. M. MORONI

Planimetria Sc. 1:100

COMUNE DI ARDEA

IMMOBILE SITO IN VIA ASSISI N. 62 FG. 47 PART. 3806 SUB. 4 E SUB. 7

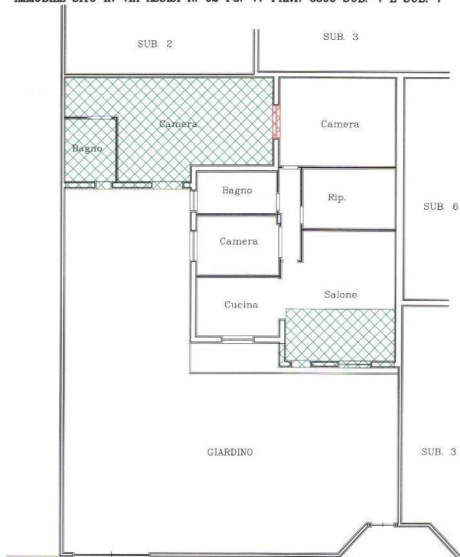

IL TECNICO
Geom. M. MORONI

VIA ASSISI

AMPLIAMENTI REALIZZATI SENZA AUTORIZZAZIONE
PLANIMETRIA ATTUALE SALA 1:100



FOTO AEREA DELLA ZONA INTERESSATA

Ubicazione Edificio Via Assisi 62

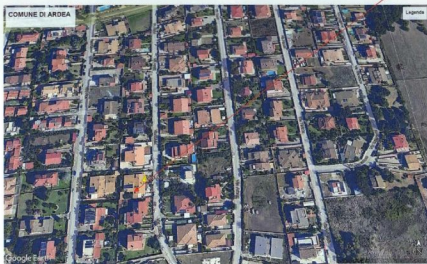

FOTO CANCELLO INGRESSO DA VIA ASSISI N. 62

