

Allegato n. 1:

**Documentazione fotografica n. 109/2024 R.G.E.I.
LOTTO UNICO – F. 17 p.lla 1630 sub. 5**

PIANO SEMINTERRATO

Coni ottici

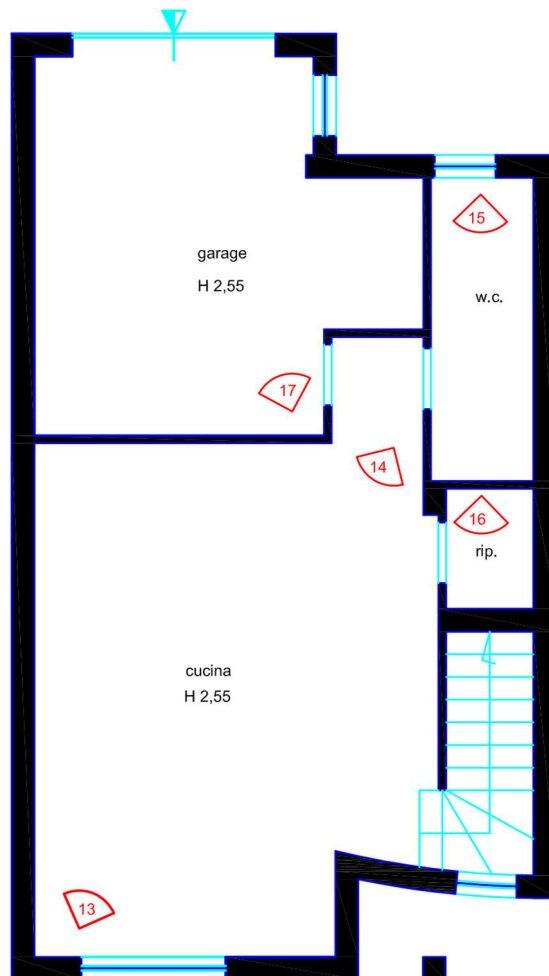

PIANO RIALZATO

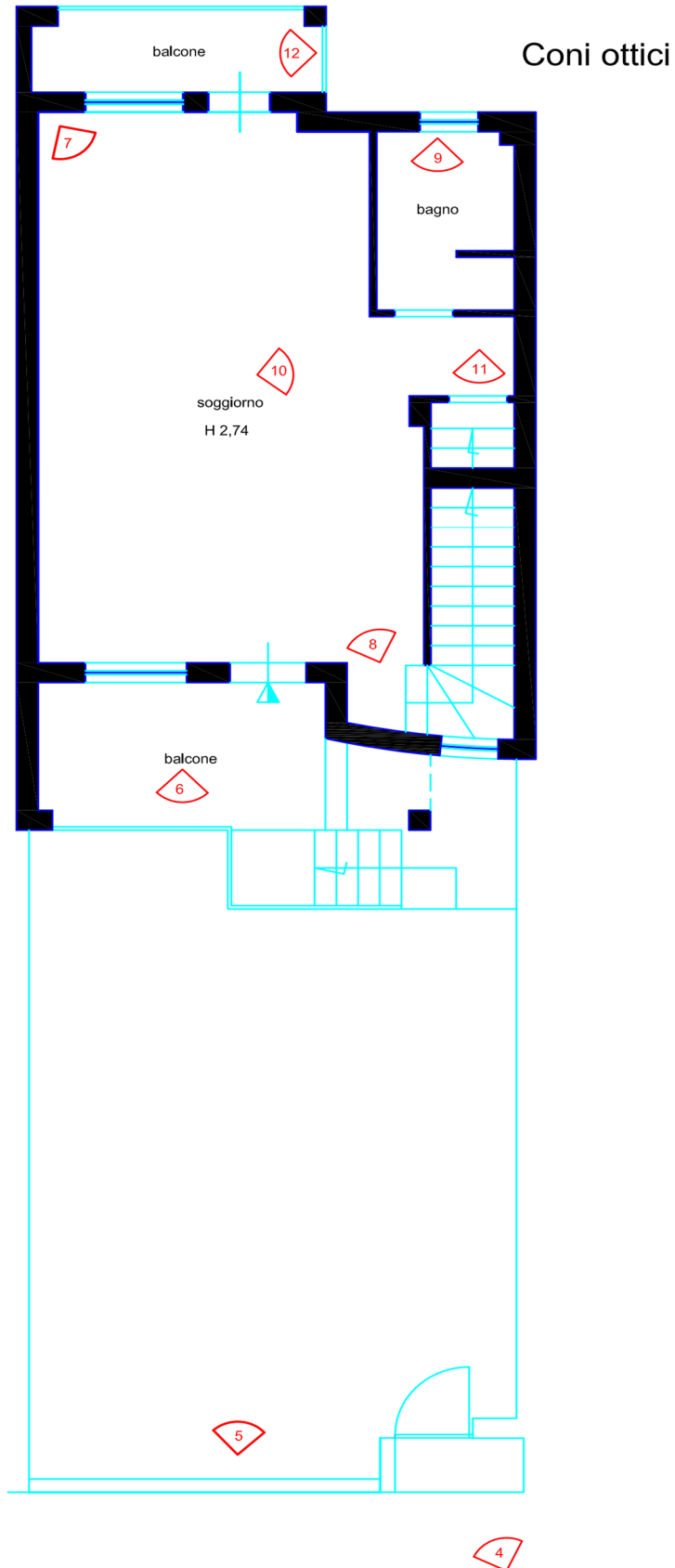

PIANO PRIMO

Coni ottici

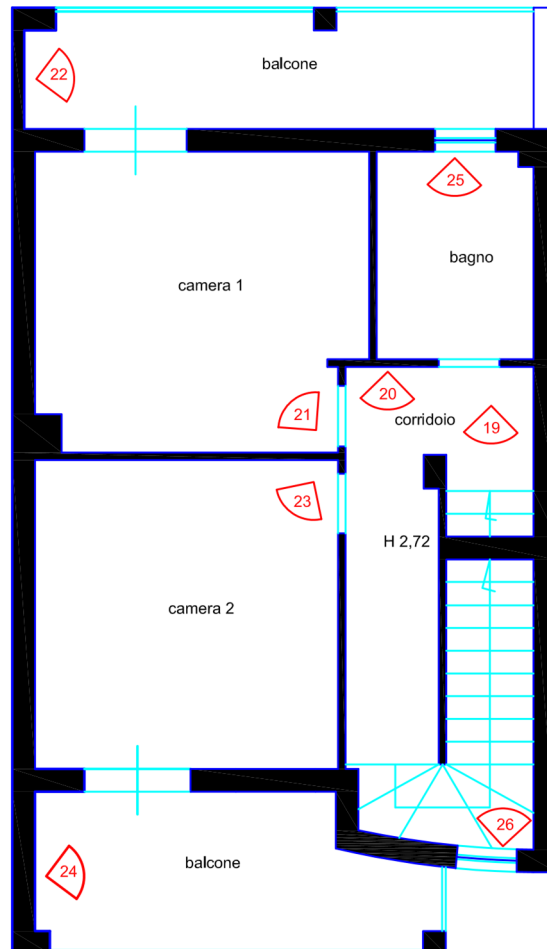

PIANO SECONDO/SOTTOTETTO

Coni ottici

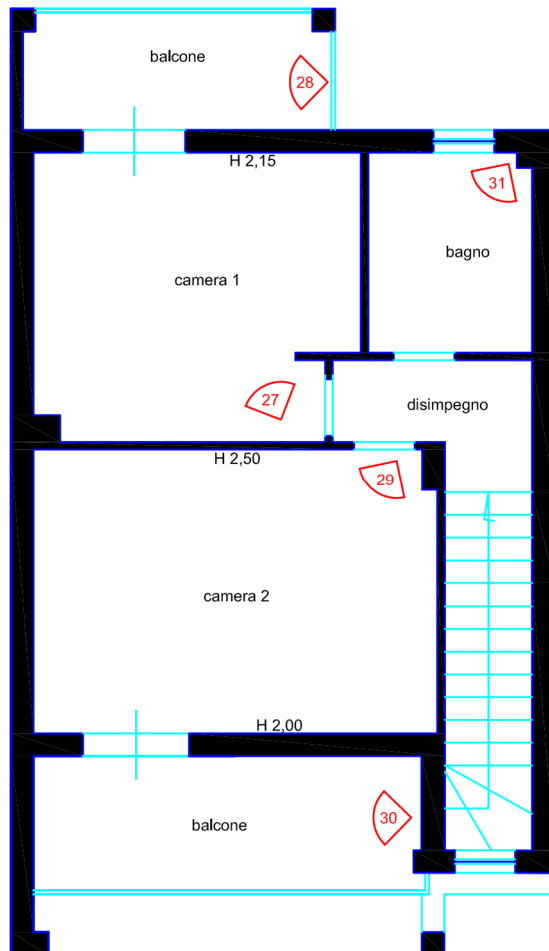

ing. Alessandro Gambardella

Via M. Schipa, 7 – 84125 Salerno – 84122 Salerno – Tel. 089.22.88.14 – Cell. 338.803.17.93

e-mail: alessandrogambardella@yahoo.it – PEC: alessandro.gambardella@ordingsa.it



Foto n.1: Complesso residenziale con case a schiera – Via Alburnia n. 1 in loc. Borgo Carillia del Comune di Altavilla Silentina.

ing. Alessandro Gambardella

Via M. Schipa, 7 – 84125 Salerno – 84122 Salerno – Tel. 089.22.88.14 – Cell. 338.803.17.93

e-mail: alessandrogambardella@yahoo.it – PEC: alessandro.gambardella@ordingsa.it



Foto n.2: Accesso pedonale complesso residenziale Via Alburnia n. 1 in loc. Borgo Carillia del Comune di Altavilla Silentina.



Foto n.3: Accesso carrabile complesso residenziale Via Alburnia n. 1 in loc. Borgo Carillia del Comune di Altavilla Silentina.

ing. Alessandro Gambardella

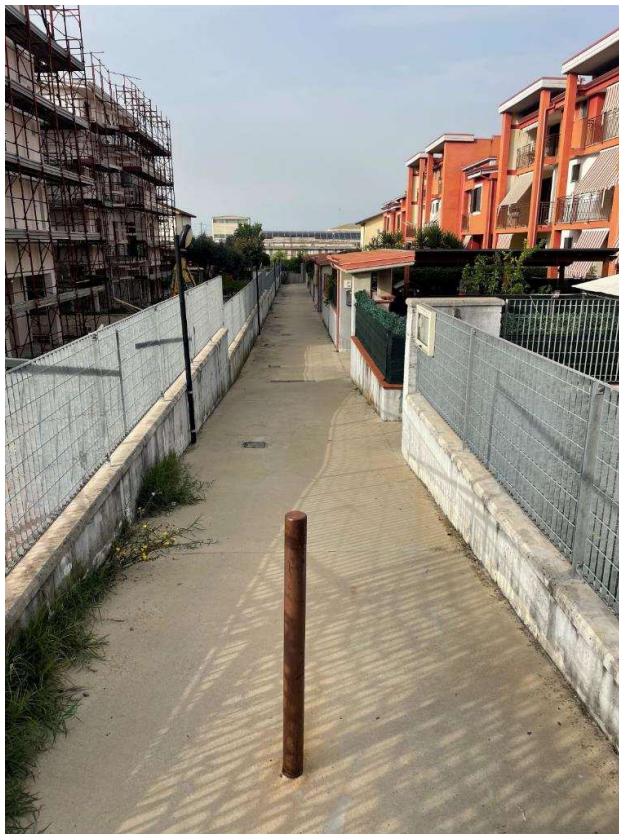
Via M. Schipa, 7 – 84125 Salerno – 84122 Salerno – Tel. 089.22.88.14 – Cell. 338.803.17.93

e-mail: alessandrogambardella@yahoo.it – PEC: alessandro.gambardella@ordingsa.it



Foto n.4: Accesso LOTTO UNICO (F. 17 p.lla 1630/5) Via Alburnia 1/D.



Foto n.5: Cortile esterno/giardino LOTTO UNICO.

ing. Alessandro Gambardella

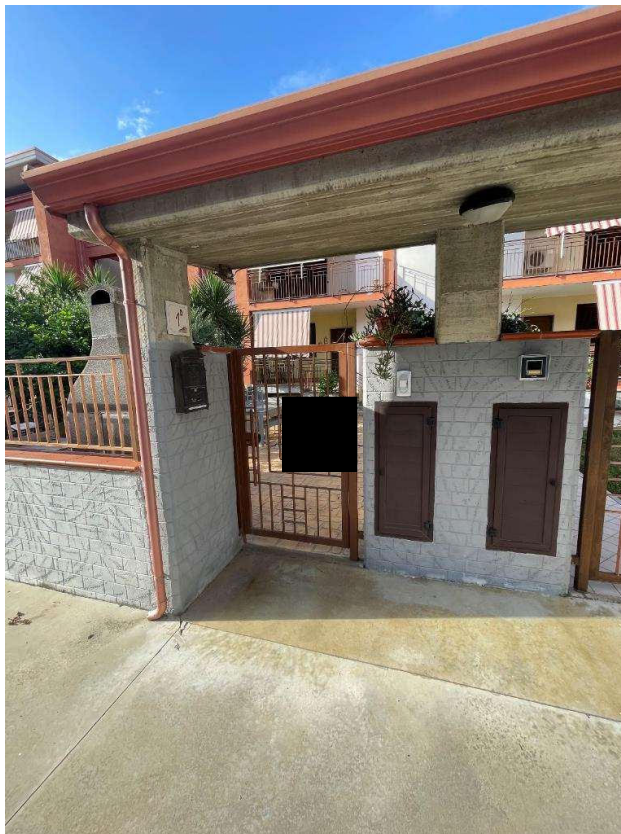
Via M. Schipa, 7 – 84125 Salerno – 84122 Salerno – Tel. 089.22.88.14 – Cell. 338.803.17.93

e-mail: alessandrogambardella@yahoo.it – PEC: alessandro.gambardella@ordingsa.it



Foto n.6: Cortile esterno/giardino LOTTO UNICO.

**Porta d'accesso LOTTO UNICO
F. 17 p.la 1630/5**

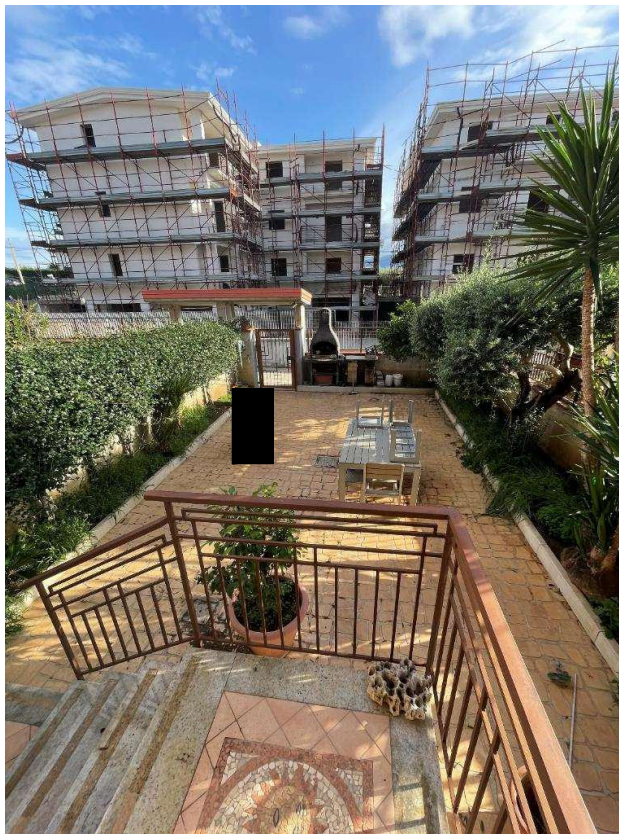

Foto n.7: Salone al piano rialzato del LOTTO UNICO.

ing. Alessandro Gambardella

Via M. Schipa, 7 – 84125 Salerno – 84122 Salerno – Tel. 089.22.88.14 – Cell. 338.803.17.93

e-mail: alessandrogambardella@yahoo.it – PEC: alessandro.gambardella@ordingsa.it

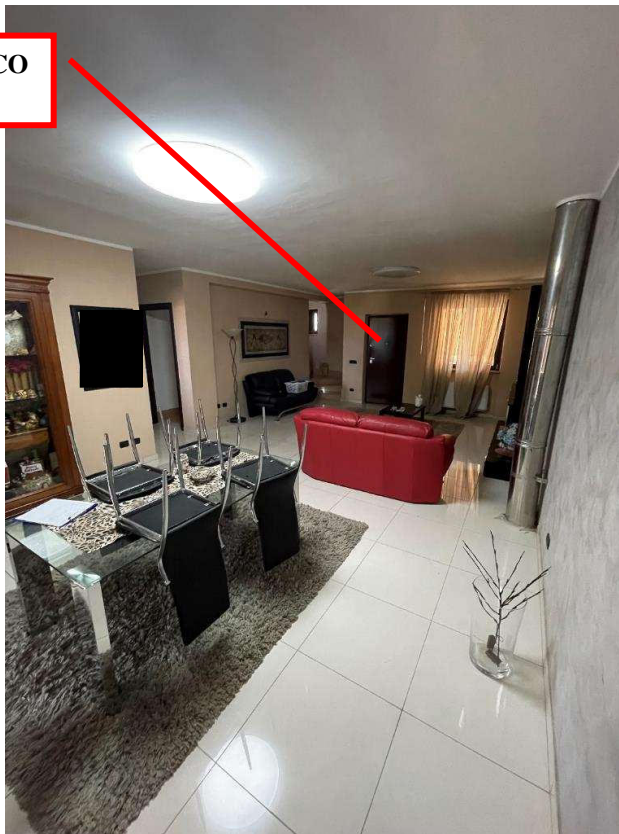
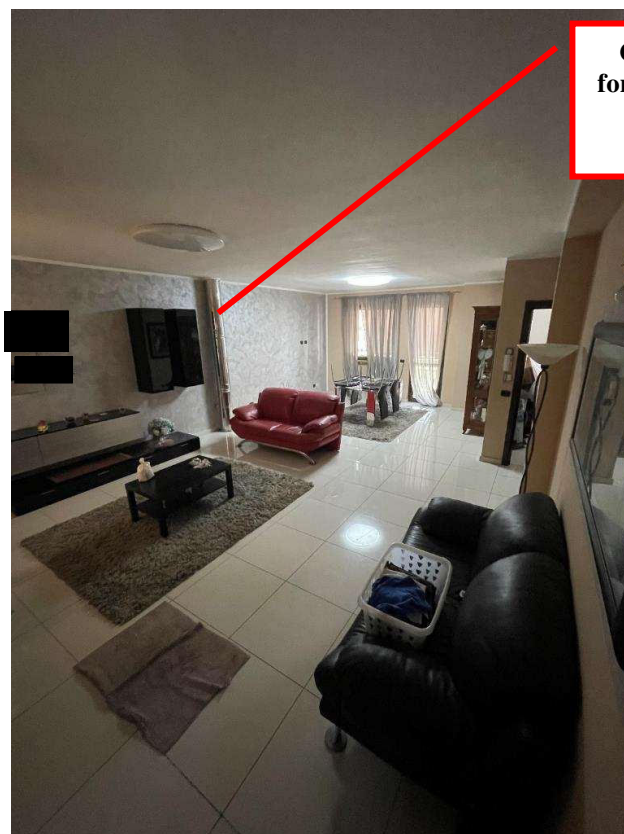

**Canna fumaria a vista del
forno a legna ubicato al piano
seminterrato/terra del
LOTTO UNICO**

Foto n.8: Salone al piano rialzato del LOTTO UNICO.



Foto n.9: Locale WC al piano rialzato del LOTTO UNICO.

ing. Alessandro Gambardella

Via M. Schipa, 7 – 84125 Salerno – 84122 Salerno – Tel. 089.22.88.14 – Cell. 338.803.17.93

e-mail: alessandrogambardella@yahoo.it – PEC: alessandro.gambardella@ordingsa.it

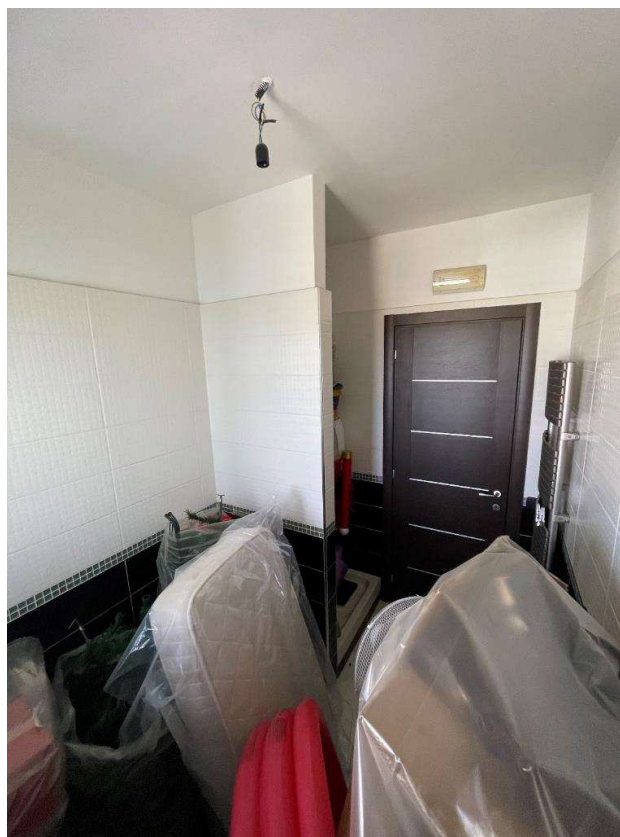

Foto n.10: Disimpegno al piano rialzato del LOTTO UNICO con a sx locale WC e a dx rampa scale che conduce al piano seminterrato delimitato da porta.



Foto n.11: Rampa scale del LOTTO UNICO che conduce al piano seminterrato/terra delimitato da porta.

ing. Alessandro Gambardella

Via M. Schipa, 7 – 84125 Salerno – 84122 Salerno – Tel. 089.22.88.14 – Cell. 338.803.17.93

e-mail: alessandrogambardella@yahoo.it – PEC: alessandro.gambardella@ordingsa.it

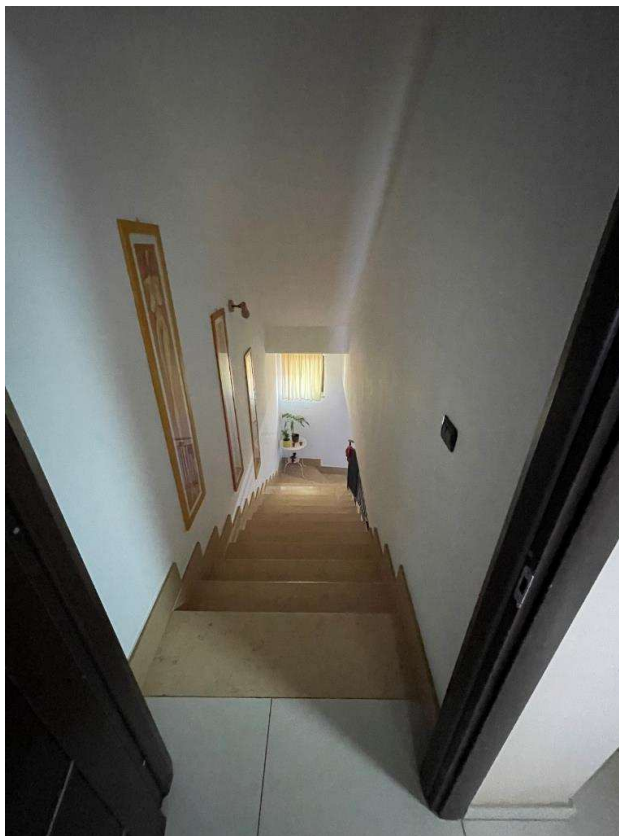

Foto n.12: Balcone al piano rialzato sul prospetto Nord – Nord Ovest del LOTTO UNICO.



Foto n.13: Locale cucina/soggiorno al piano seminterrato/terra del LOTTO UNICO con forno a legna.

ing. Alessandro Gambardella

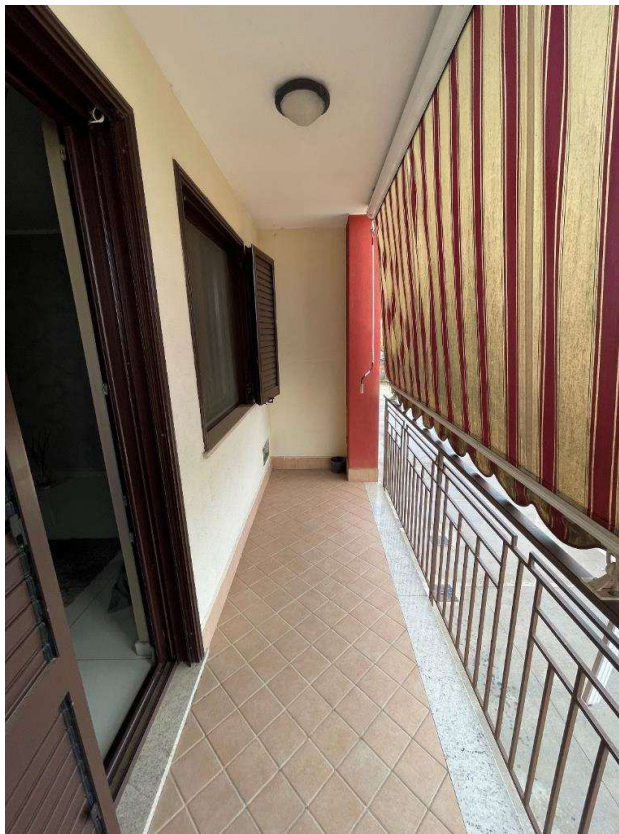
Via M. Schipa, 7 – 84125 Salerno – 84122 Salerno – Tel. 089.22.88.14 – Cell. 338.803.17.93

e-mail: alessandrogambardella@yahoo.it – PEC: alessandro.gambardella@ordingsa.it

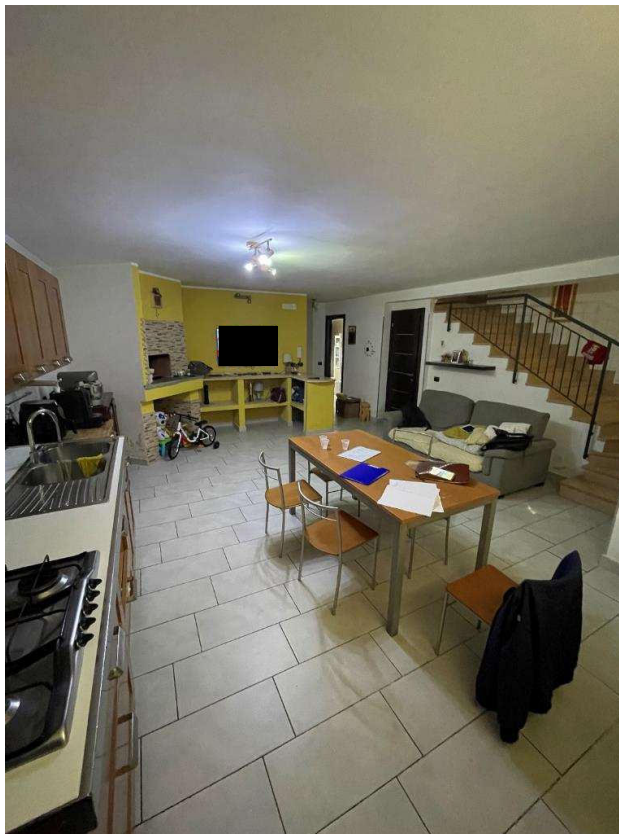

Foto n.14: Locale cucina/soggiorno al piano seminterrato/terra del LOTTO UNICO.



Foto n.15: Locale WC al piano seminterrato/terra del LOTTO UNICO.

ing. Alessandro Gambardella

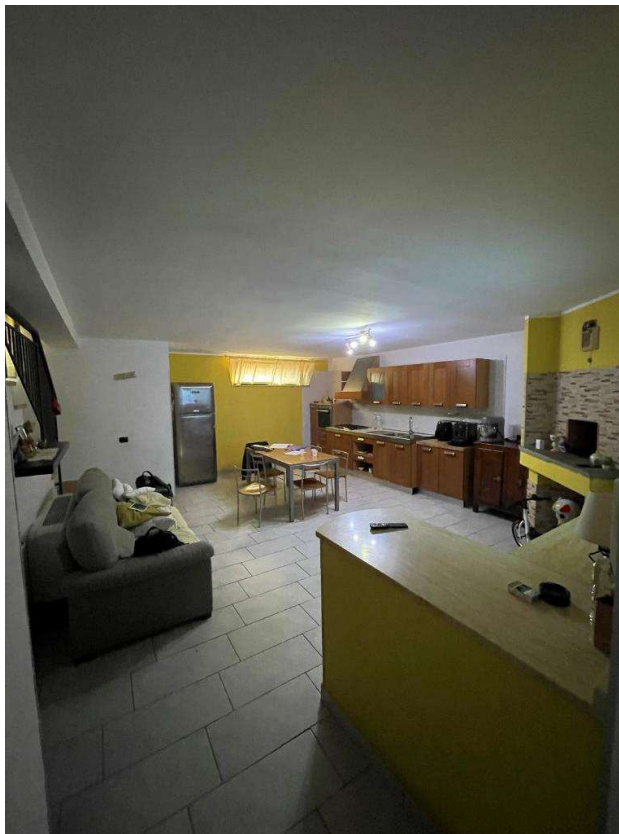
Via M. Schipa, 7 – 84125 Salerno – 84122 Salerno – Tel. 089.22.88.14 – Cell. 338.803.17.93

e-mail: alessandrogambardella@yahoo.it – PEC: alessandro.gambardella@ordingsa.it

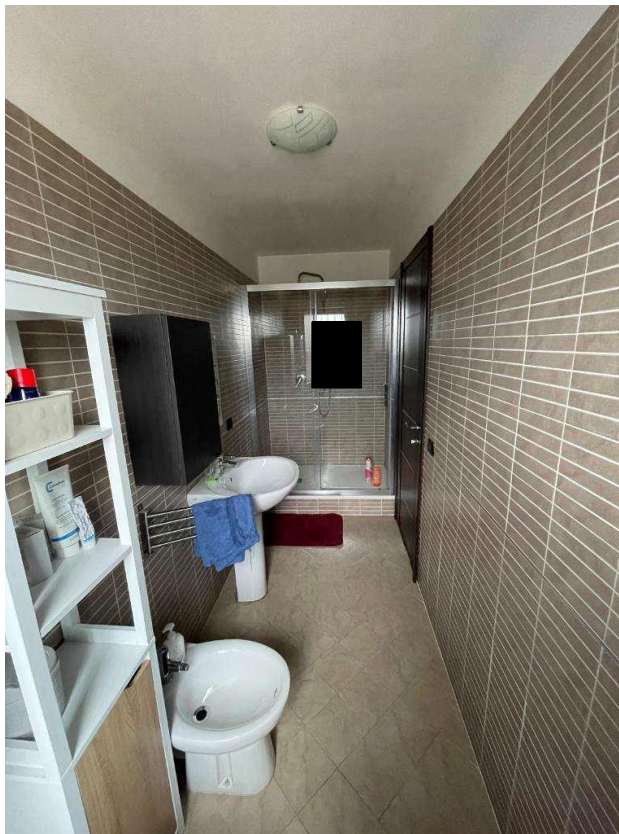

Foto n.16: Ripostiglio sottoscala al piano seminterrato/terra del LOTTO UNICO.



Foto n.17: Locale garage al piano seminterrato/terra del LOTTO UNICO – Via Alburnia 1/L.

ing. Alessandro Gambardella

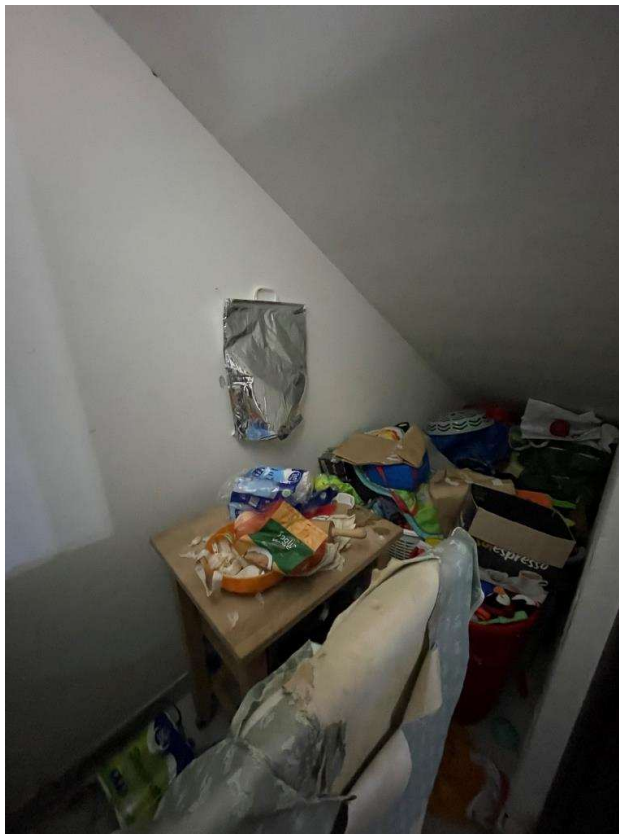
Via M. Schipa, 7 – 84125 Salerno – 84122 Salerno – Tel. 089.22.88.14 – Cell. 338.803.17.93

e-mail: alessandrogambardella@yahoo.it – PEC: alessandro.gambardella@ordingsa.it

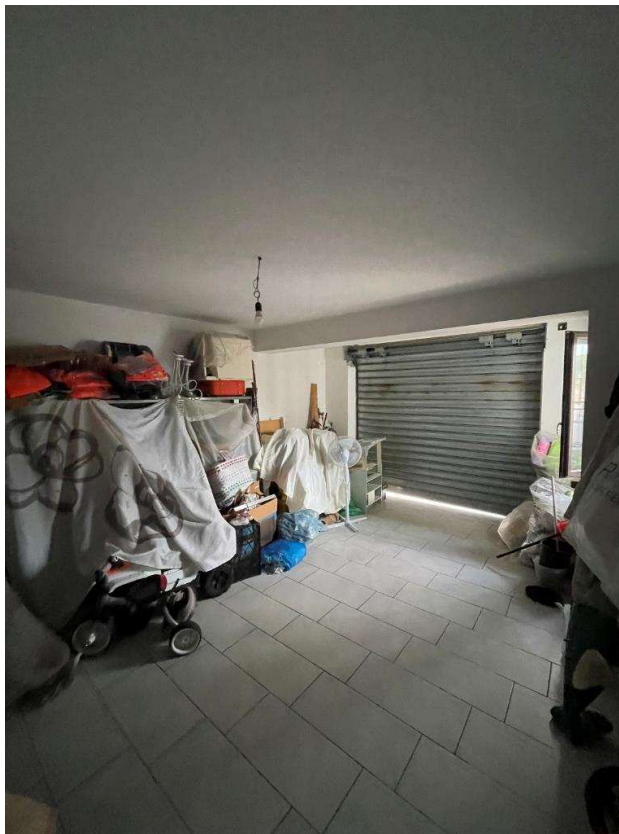

Foto n.18: Accesso dal cortile carrabile condominiale al locale garage del LOTTO UNICO – Via Alburnia 1/L.



Foto n.19: Rampa scale che conduce al piano primo del LOTTO UNICO.

ing. Alessandro Gambardella

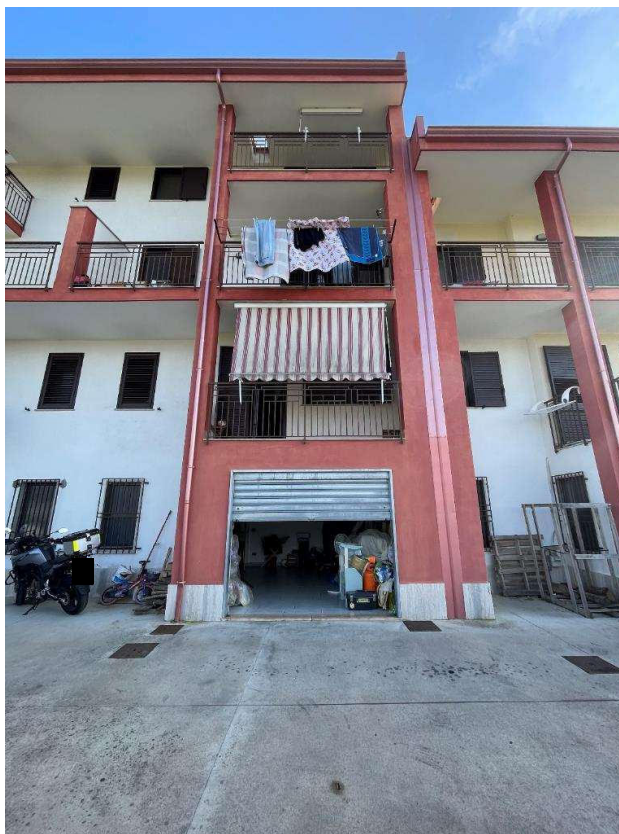
Via M. Schipa, 7 – 84125 Salerno – 84122 Salerno – Tel. 089.22.88.14 – Cell. 338.803.17.93

e-mail: alessandrogambardella@yahoo.it – PEC: alessandro.gambardella@ordingsa.it

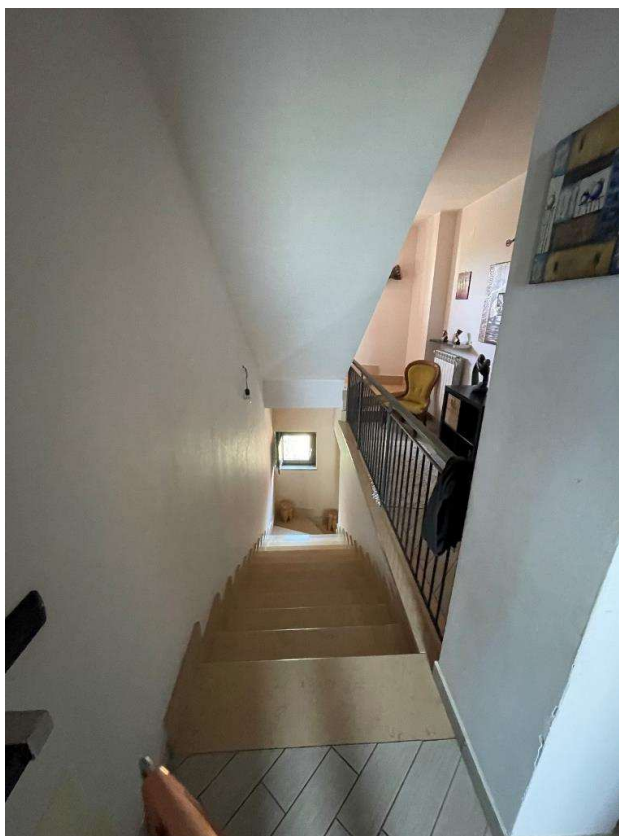

Foto n.20: Pianerottolo del piano primo del LOTTO UNICO.



Foto n.21: Camera da letto padronale del LOTTO UNICO.

ing. Alessandro Gambardella

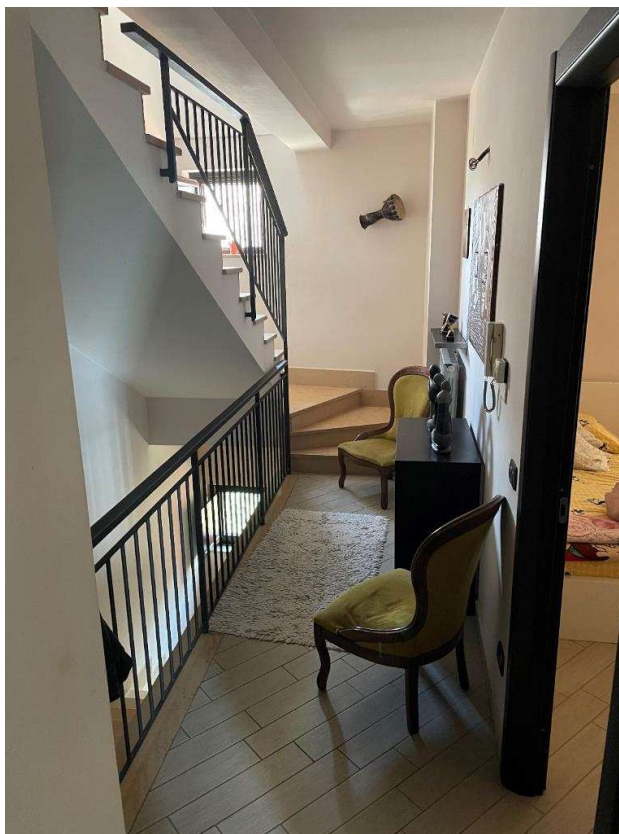
Via M. Schipa, 7 – 84125 Salerno – 84122 Salerno – Tel. 089.22.88.14 – Cell. 338.803.17.93

e-mail: alessandrogambardella@yahoo.it – PEC: alessandro.gambardella@ordingsa.it

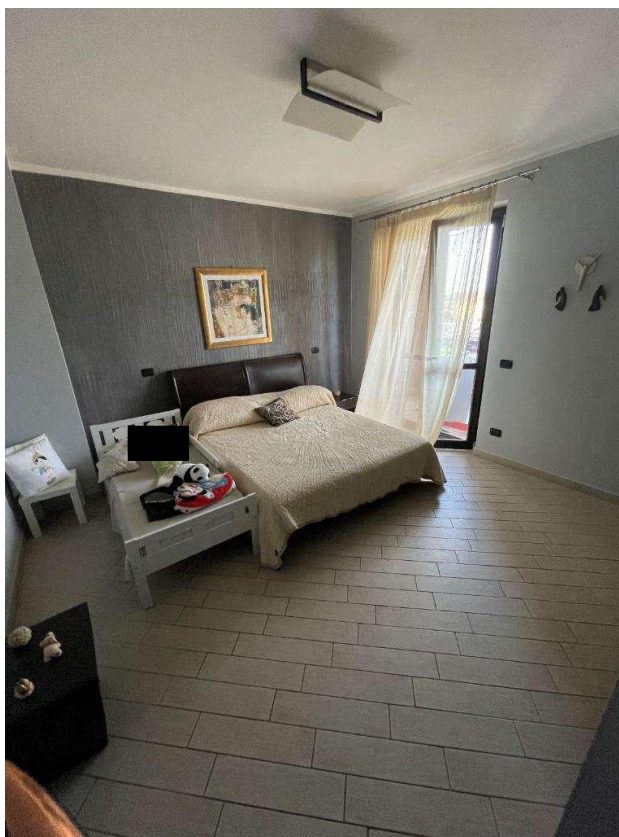

Foto n.22: Balcone al piano primo, l'unico privo di tende da sole esterne a rullo, sul prospetto Nord – Nord Ovest con accesso dalla camera padronale e con finestra del locale WC del LOTTO UNICO.



Foto n.23: Camera da letto al piano primo del LOTTO UNICO.

ing. Alessandro Gambardella

Via M. Schipa, 7 – 84125 Salerno – 84122 Salerno – Tel. 089.22.88.14 – Cell. 338.803.17.93

e-mail: alessandrogambardella@yahoo.it – PEC: alessandro.gambardella@ordingsa.it



Foto n.24: Balcone al piano primo sul prospetto Sud – Sud Est con accesso dalla camera da letto del LOTTO UNICO.



Foto n.25: Locale WC al piano primo del LOTTO UNICO.

ing. Alessandro Gambardella

Via M. Schipa, 7 – 84125 Salerno – 84122 Salerno – Tel. 089.22.88.14 – Cell. 338.803.17.93

e-mail: alessandrogambardella@yahoo.it – PEC: alessandro.gambardella@ordingsa.it



Foto n.26: Rampa scale che conduce al piano secondo (sottotetto) del LOTTO UNICO.



Foto n.27: Prima camera da letto al piano secondo (sottotetto) del LOTTO UNICO.

ing. Alessandro Gambardella

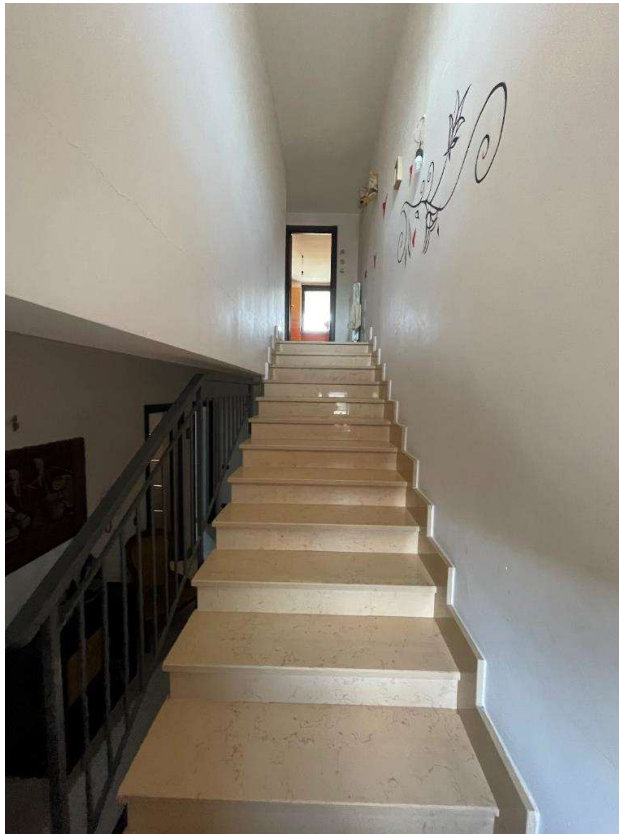
Via M. Schipa, 7 – 84125 Salerno – 84122 Salerno – Tel. 089.22.88.14 – Cell. 338.803.17.93

e-mail: alessandrogambardella@yahoo.it – PEC: alessandro.gambardella@ordingsa.it

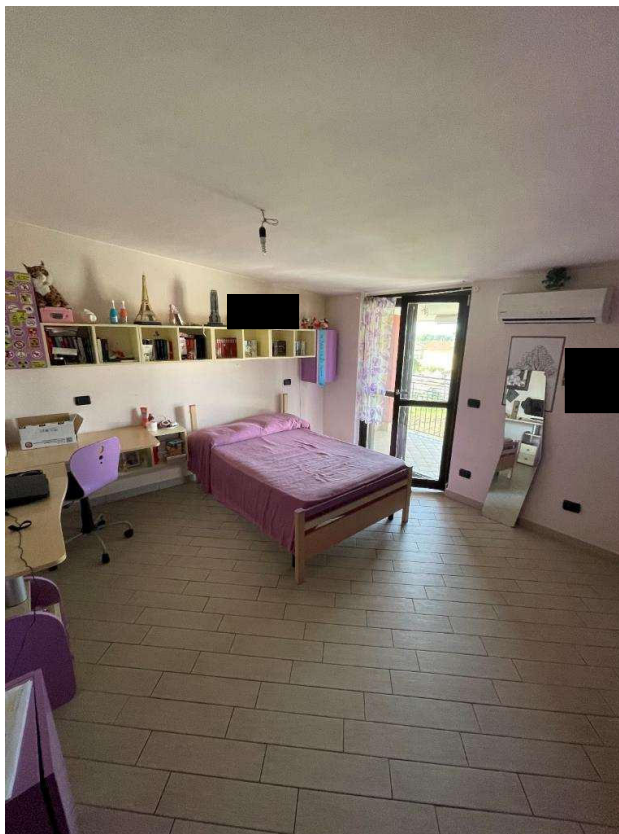

Foto n.28: Balcone al piano secondo (sottotetto) sul prospetto Nord – Nord Ovest con accesso dalla prima camera da letto del LOTTO UNICO.



Foto n.29: Seconda camera da letto al piano secondo (sottotetto) del LOTTO UNICO.

ing. Alessandro Gambardella

Via M. Schipa, 7 – 84125 Salerno – 84122 Salerno – Tel. 089.22.88.14 – Cell. 338.803.17.93

e-mail: alessandrogambardella@yahoo.it – PEC: alessandro.gambardella@ordingsa.it

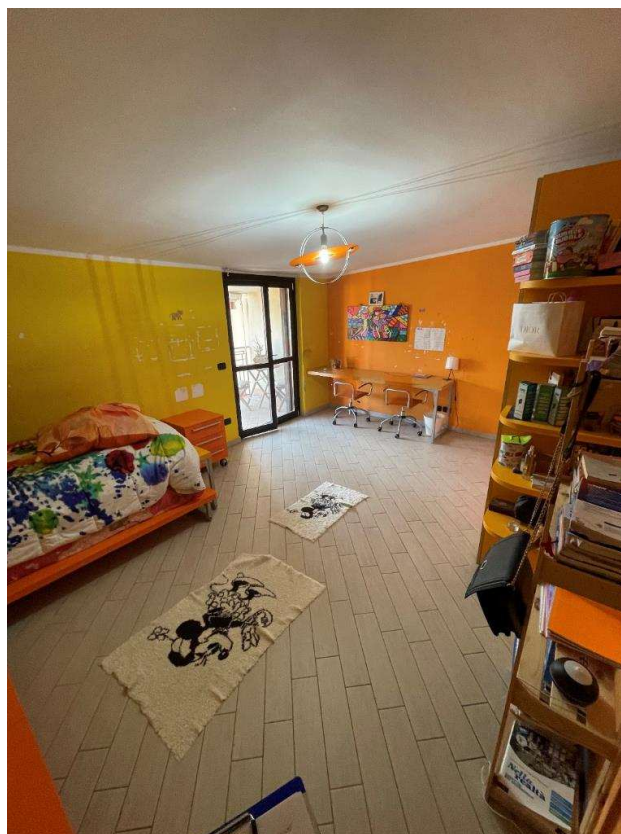

Foto n.30: Balcone al piano secondo (sottotetto) sul prospetto Sud – Sud Est con accesso dalla seconda camera da letto del LOTTO UNICO.



Foto n.31: Locale WC al piano secondo (sottotetto) del LOTTO UNICO.