

MODULARIO
F. rig. rend. 497

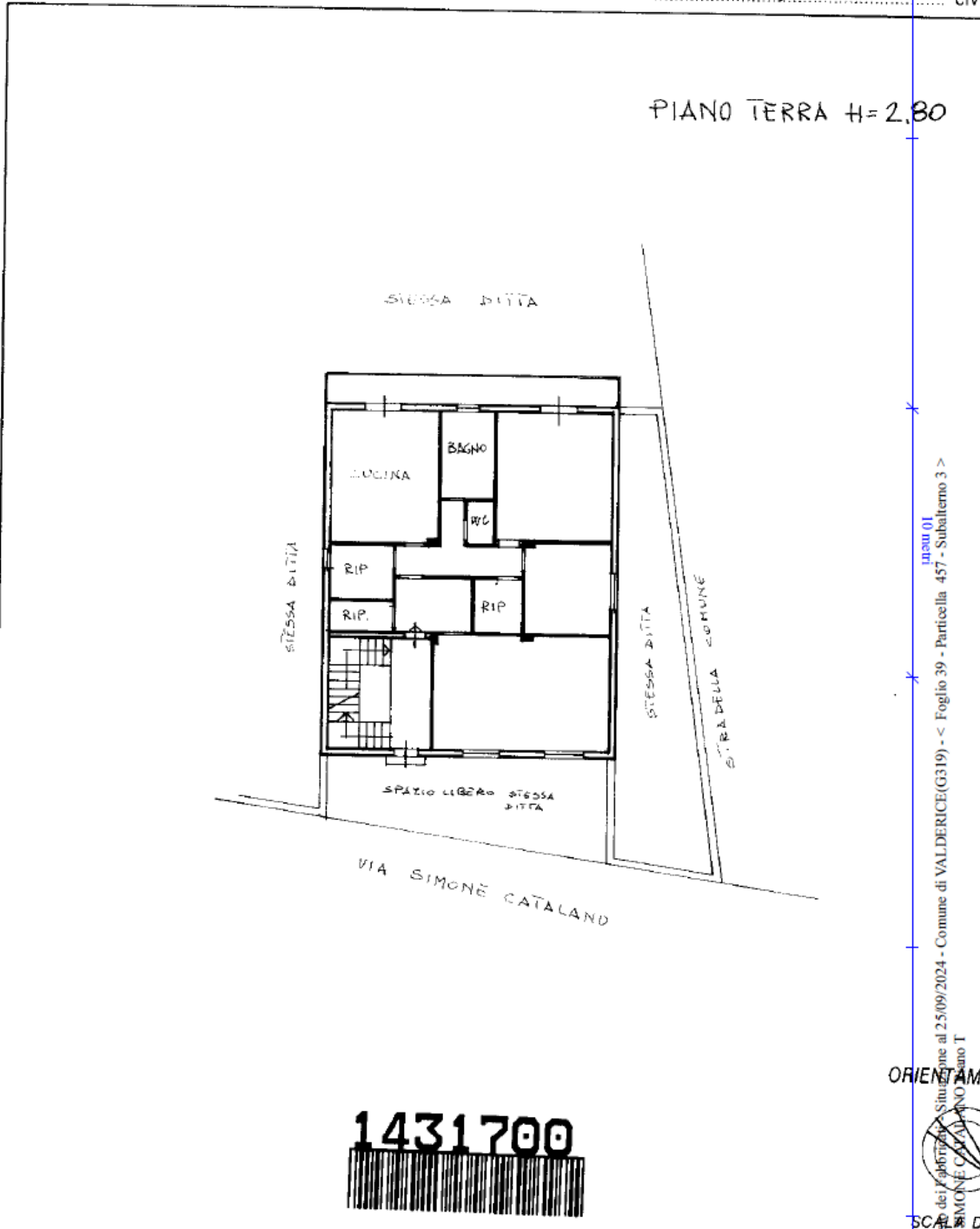

MINISTERO DELLE FINANZE
DIREZIONE GENERALE DEL CATASTO E DEI SS.TT.EE.
CATASTO EDILIZIO URBANO (RDL 13-4-1939, n. 652)

Planimetria di u.i.u. in Comune di VALDERICE via SIMONE CATALANO civ. 457



1431700

ORIENTAMENTO
SCALA D.

Dichiarazione di N.C. <input checked="" type="checkbox"/> Ultima planimetria in 1431700 Data presentazione: 05/02/1991 - Data: 25/09/2024 - n. T382842 - Richiedente: CRSGPP73L24D423K Totale schede: 1 - Formato acquisizione: A4(210x297) - Formato stampa richiesto: A4(210x297) n. 457 sub. 3	Compilata dal GEOMETRA MALAIO SALVATORE (Titolo, cognome e nome) Iscritto all'albo dei GEOMETRI della provincia di TRAPANI n. 1012 data 1.2.1991 Firma <i>Salvatore Malaita</i>	RISERVATO ALL'UFFICIO
--	---	-----------------------