

ALLEGATO N. 3

DOCUMENTAZIONE FOTOGRAFICA

LOTTO A



Vista dell'immobile pignorato da via Roma.



Vista dell'immobile pignorato da via Roma.

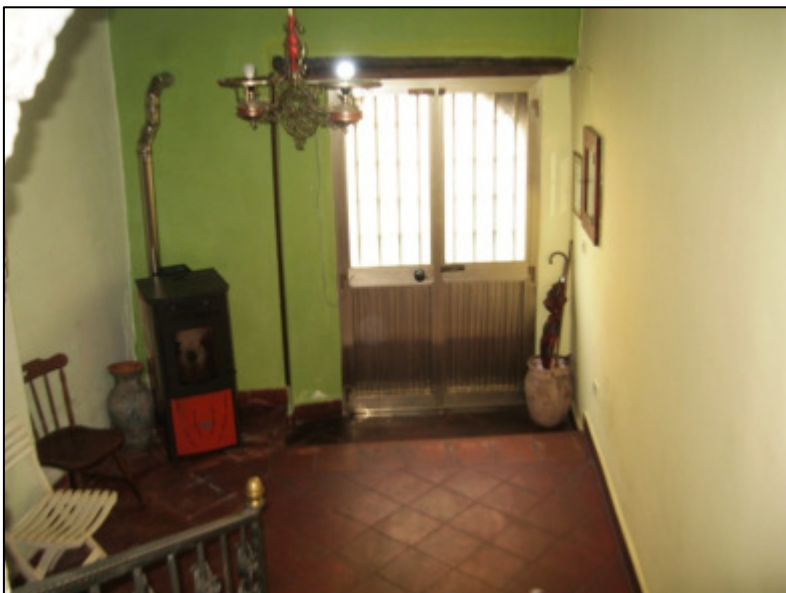

Vista dell'ingresso al piano terra.



Deposito al piano terra.



Cantina al piano terra



Legnaia con wc al piano terra.



Scala interna di accesso al primo piano dall'ingresso al piano terra.



Salone con camino al primo piano.



Cucina al primo piano.



Camera da letto al primo piano.



Camera da letto matrimoniale al primo piano



Balcone al primo piano presso la camera da letto matrimoniale.



Bagno presso la camera matrimoniale



Deposito al secondo piano.



Deposito al secondo piano.

ALLEGATO N. 3

DOCUMENTAZIONE FOTOGRAFICA

LOTTO A



Ingresso principale all'immobile



Veduta dell'immobile da via Roma.



Vista dell'immobile dal cortile comune.



Vista dell'immobile dal cortile comune.



Deposito o al piano terra.



Deposito al piano terra.



Deposito al piano terra



Scale esterna di accesso al primo piano.



Ingresso al primo piano.



Locale al primo piano.



Corridoio al primo piano.



Sottotetto.



Sottotetto.



Intradosso del solaio in legno del primo piano.