



**Foto n. 75 \_ Sopralluogo del 05/10/2021**  
L'ingresso con porta di accesso dalla corte chiusa (promiscuità con [REDACTED])



**Foto n. 76 \_ Sopralluogo del 05/10/2021**  
Cucina



**Foto n. 77 \_ Sopralluogo del 05/10/2021**  
Il grande salone



**Foto n. 78 \_ Sopralluogo del 05/10/2021**  
Il salone con caminetto



**Foto n. 79 \_ Sopralluogo del 05/10/2021**  
Particolare della sala



**Foto n. 80 \_ Sopralluogo del 05/10/2021**  
Il grande salone



**Foto n. 81 \_ Sopralluogo del 05/10/2021**  
Il salone



**Foto n. 82 \_ Sopralluogo del 05/10/2021**  
Il solaio ligneo della sala



Foto n. 83 \_ Sopralluogo del 05/10/2021  
La dispensa



**Foto n. 84\_ Sopralluogo del 05/10/2021**  
Il corridoio (si nota muro con divisione porzione XXXXXXXXXX)

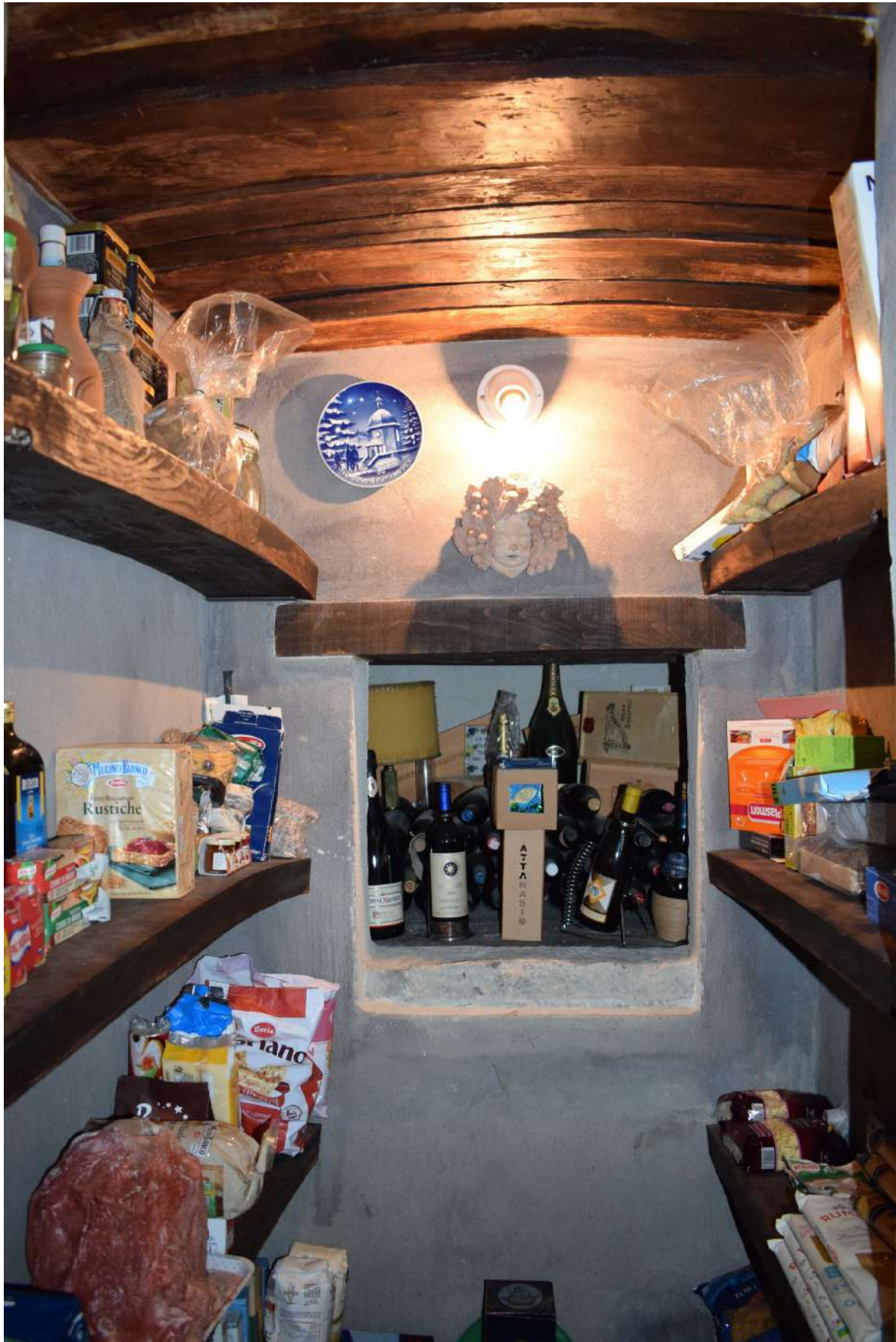
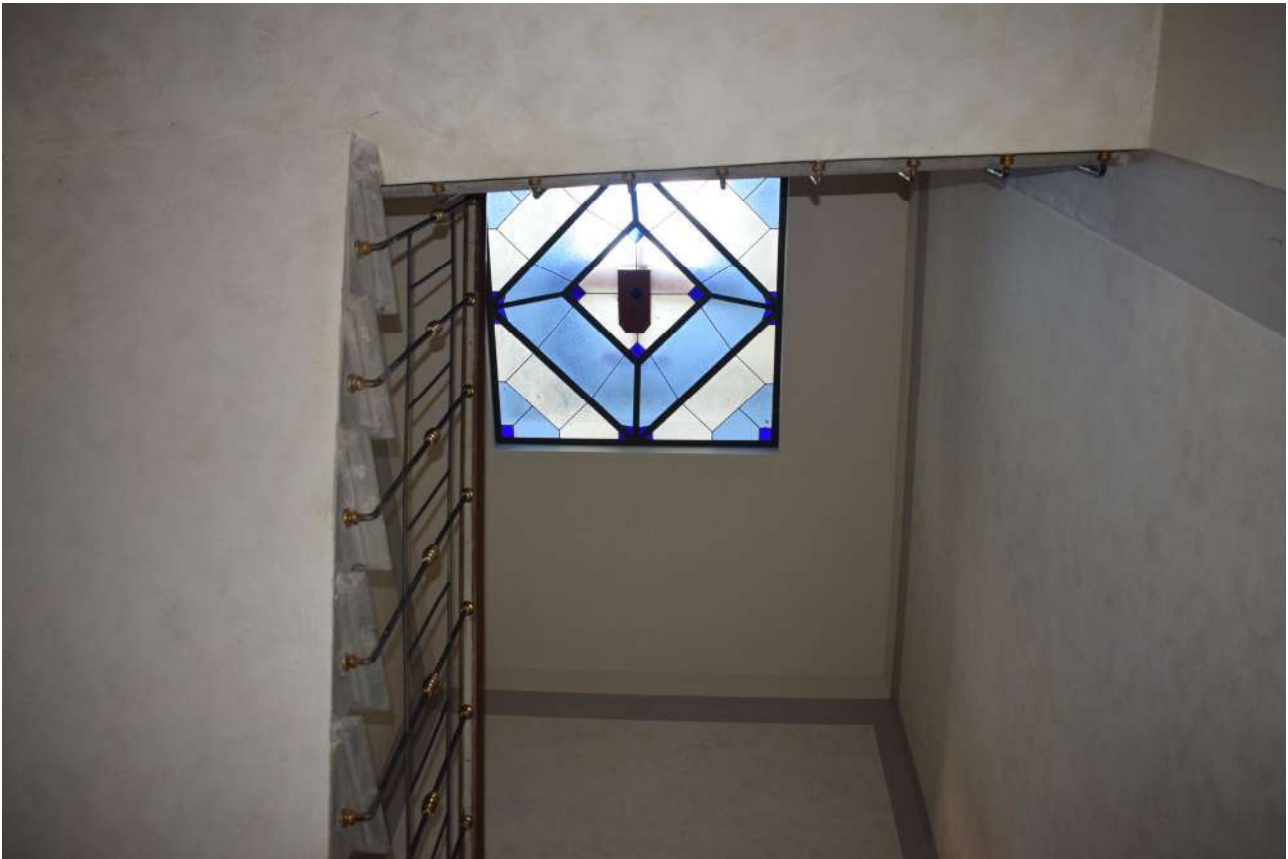

**Foto n. 85 \_ Sopralluogo del 05/10/2021**  
Il grande vano scala



**Foto n. 86 \_ Sopralluogo del 05/10/2021**  
Servizio igienico piano ammezzato



**Foto n. 87 \_ Sopralluogo del 05/10/2021**  
Piano primo: camera 1

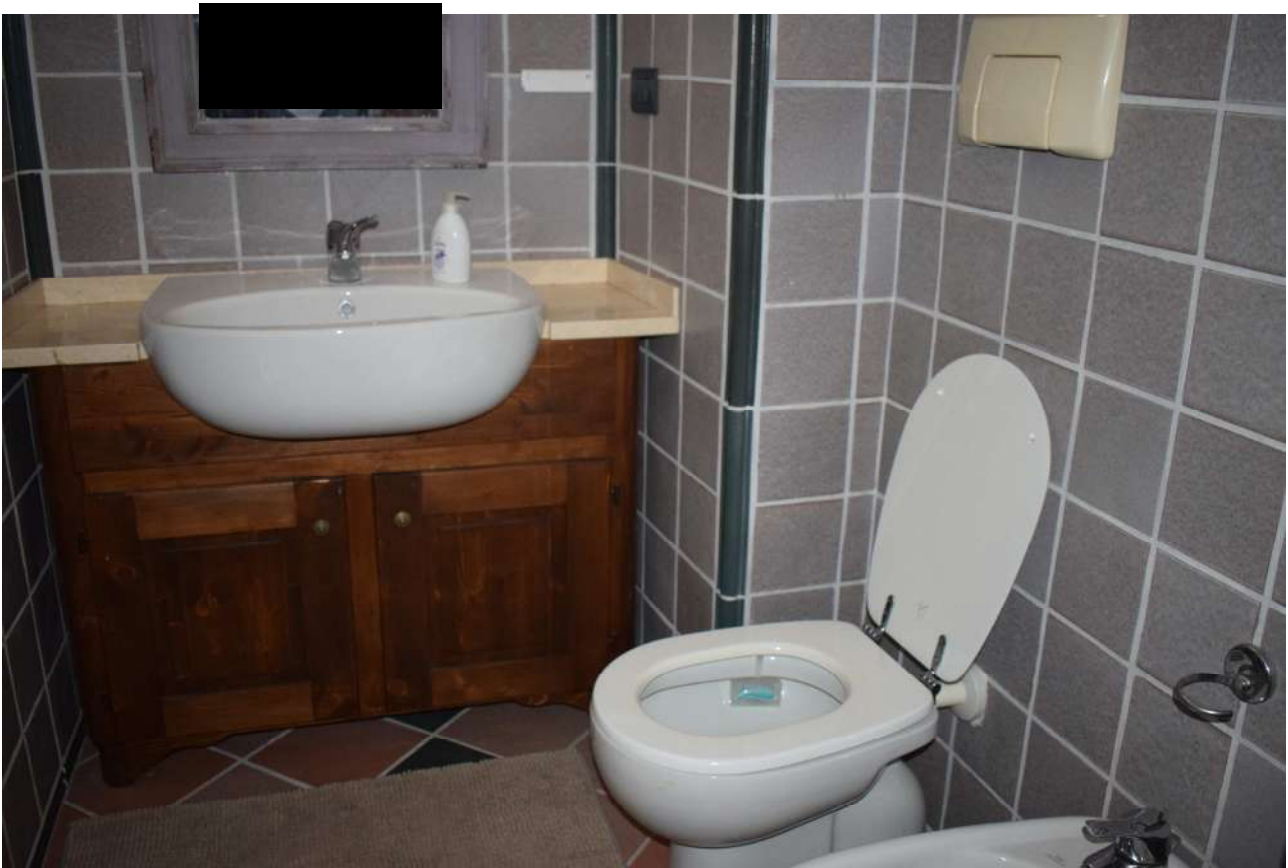

**Foto n. 88 \_ Sopralluogo del 05/10/2021**  
Piano primo: bagno

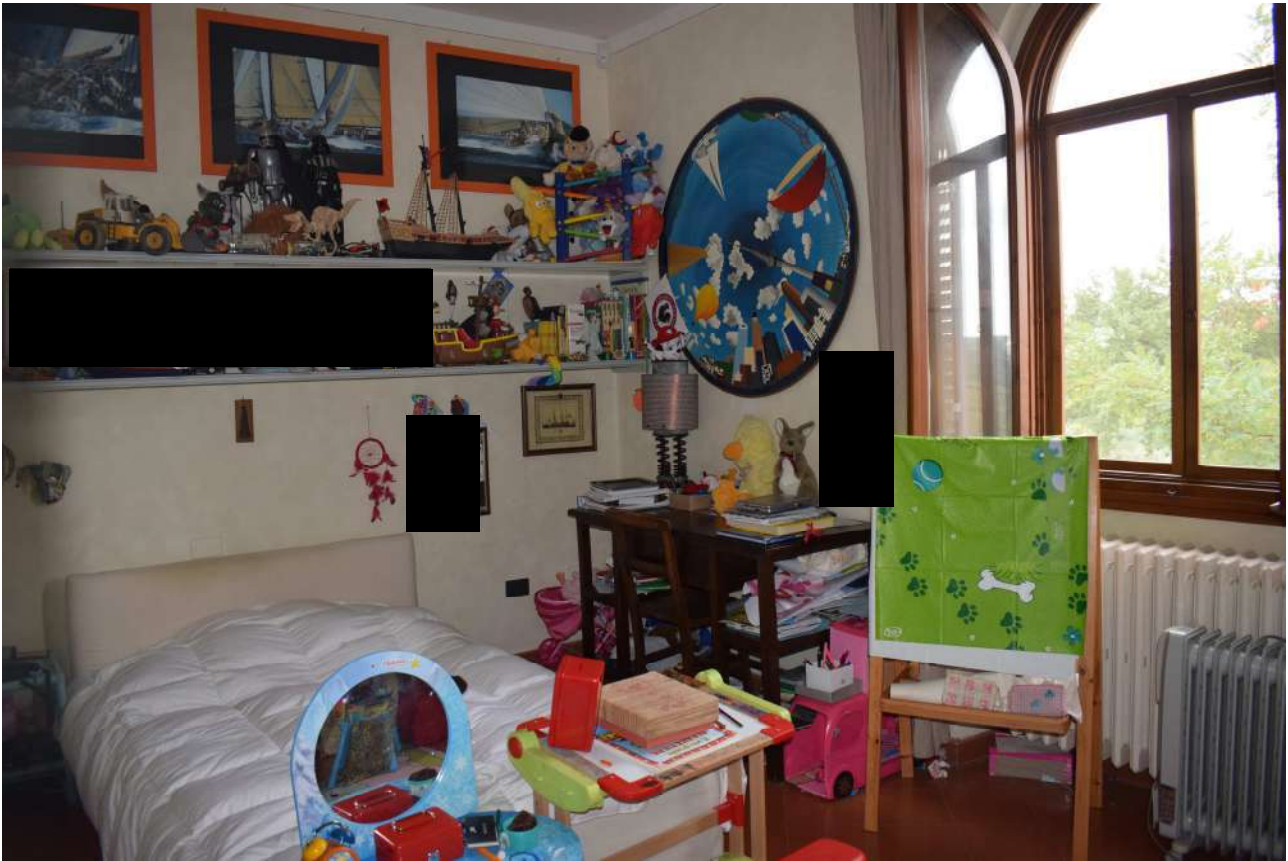

**Foto n. 89 \_ Sopralluogo del 05/10/2021**  
Piano primo: camera 2

**SUB 500**

Porzione

**Colore giallo in planimetria**



**Foto n. 90 \_ Sopralluogo del 05/10/2021**  
Ingresso



**Foto n. 91 \_ Sopralluogo del 05/10/2021**

Corridoio. Si nota il muro di divisione con porzione [REDACTED] (vedasi foto n. 84).  
Si notano materiali accatastati



**Foto n. 92 \_ Sopralluogo del 05/10/2021**  
Cucina non collegata alla rete di acqua, gas e scarichi



**Foto n. 93 \_ Sopralluogo del 05/10/2021**  
Cucina arredo

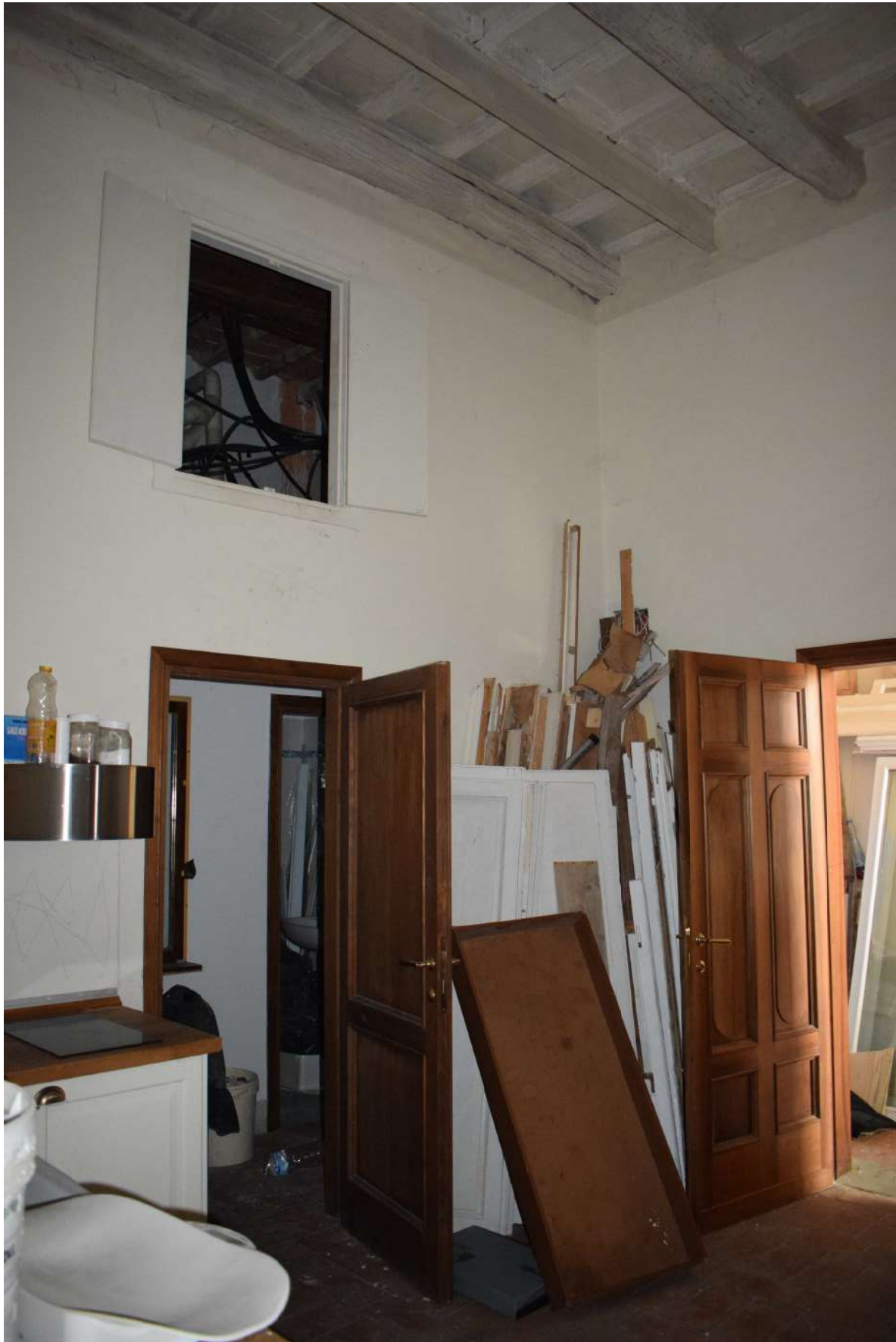

**Foto n. 94 \_ Sopralluogo del 05/10/2021**

Il soppalco chiuso sopra i bagni realizzato in assenza di titolo edilizio. Si notano materiali accatastati



**Foto n. 95 \_ Sopralluogo del 05/10/2021**  
Uno dei due bagni (sotto soppalco) con materiali accatastati



**Foto n. 96 \_ Sopralluogo del 05/10/2021**  
Antibagno (sotto soppalco) con materiali accatastati



**Foto n. 97 \_ Sopralluogo del 05/10/2021**  
Uno dei due bagni (sotto soppalco) con materiali accatastati



**Foto n. 98 \_ Sopralluogo del 05/10/2021**  
Soggiorno con camino. Si notano materiali accatastati



**Foto n. 99 \_ Sopralluogo del 05/10/2021**

Soggiorno. Si nota il muro di divisione con vano scala di accesso a piano primo porzione [REDACTED] (vedasi foto n. 64) e la porta finestra su corte chiusa da inferriata



**Foto n. 100 \_ Sopralluogo del 05/10/2021**

Soggiorno con camino. Portafinestra su prospetto nord



**Foto n. 101 \_ Sopralluogo del 05/10/2021**

Piano primo: dalla porta su corridoio porzione

ni



**Foto n. 102 \_ Sopralluogo del 05/10/2021**  
Piano primo: camera 1



**Foto n. 103 \_ Sopralluogo del 05/10/2021**  
Piano primo: camera 2 (con bagno)



**Foto n. 104 \_ Sopralluogo del 05/10/2021**  
Piano primo: bagno camera 2 dotato di doccia e vasca



**Foto n. 105 \_ Sopralluogo del 05/10/2021**  
Piano primo: bagno camera 2 dotato di doccia e vasca



**Foto n. 106 \_ Sopralluogo del 05/10/2021**  
Piano primo: camera 3



**Foto n. 107 \_ Sopralluogo del 05/10/2021**  
Piano primo: camera



**Foto n. 108 \_ Sopralluogo del 05/10/2021**

Piano primo: dal disimpegno una botola con scala retrattile conduce nel sottotetto



**Foto n. 109 \_ Sopralluogo del 05/10/2021**

Il sottotetto



**Foto n. 110 \_ Sopralluogo del 05/10/2021**  
Il sottotetto accessibile dalla porzione [REDACTED]

**SUB 501**

**Solo piano terra**

**(abitato da [REDACTED]  
[REDACTED] )**



**Foto n. 111 \_ Sopralluogo del 05/10/2021**  
Prospetto del sub 501



**Foto n. 112 \_ Sopralluogo del 05/10/2021**  
Piano terra: Cucina/soggiorno



Foto n. 113 \_ Sopralluogo del 05/10/2021  
Piano terra: cucina



Foto n. 114 \_ Sopralluogo del 05/10/2021  
Piano terra: cucina/soggiorno



**Foto n. 115 \_ Sopralluogo del 05/10/2021**  
Piano terra: dalla portafinestra si accede al resede tergale

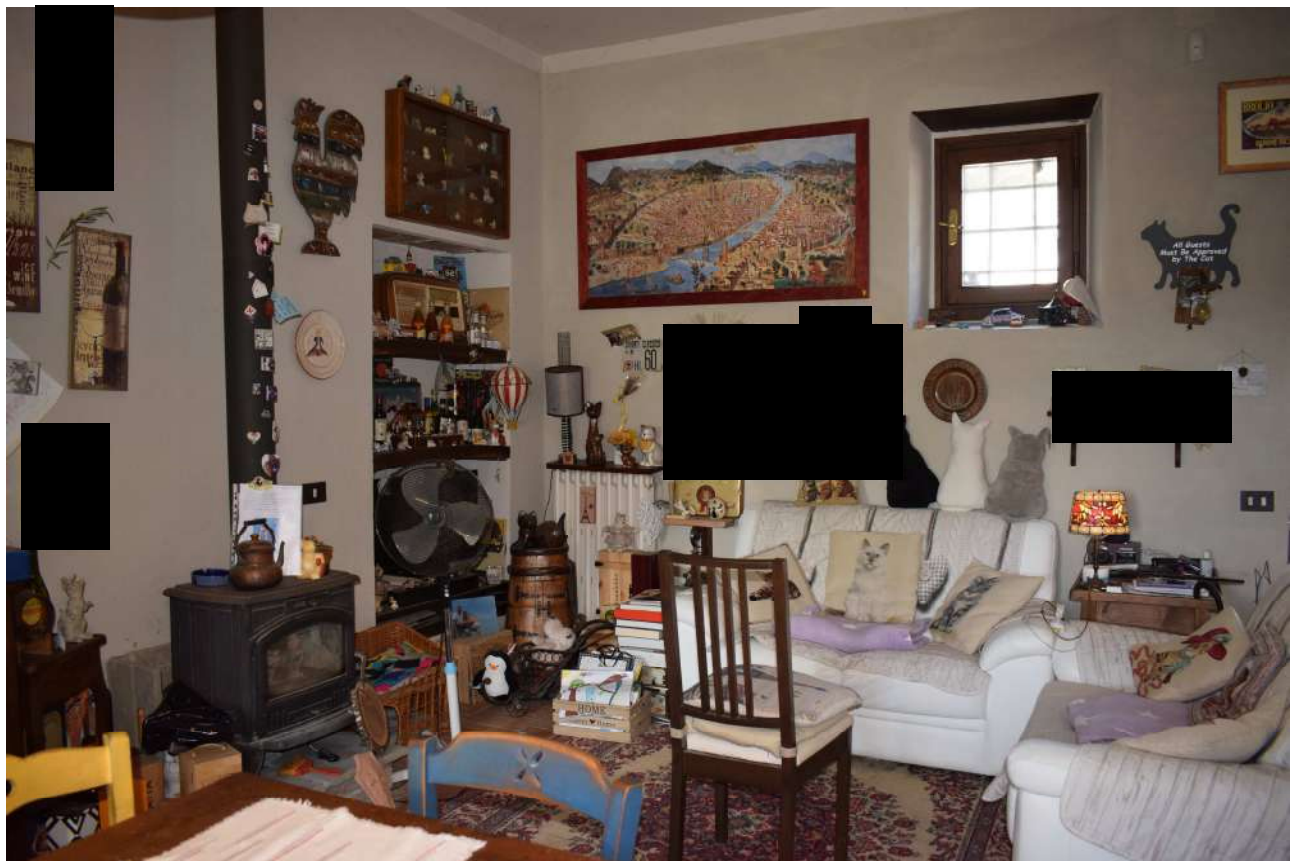

**Foto n. 116 \_ Sopralluogo del 05/10/2021**  
Resede tergale annesso a sub 501 con loggia e ripostiglio

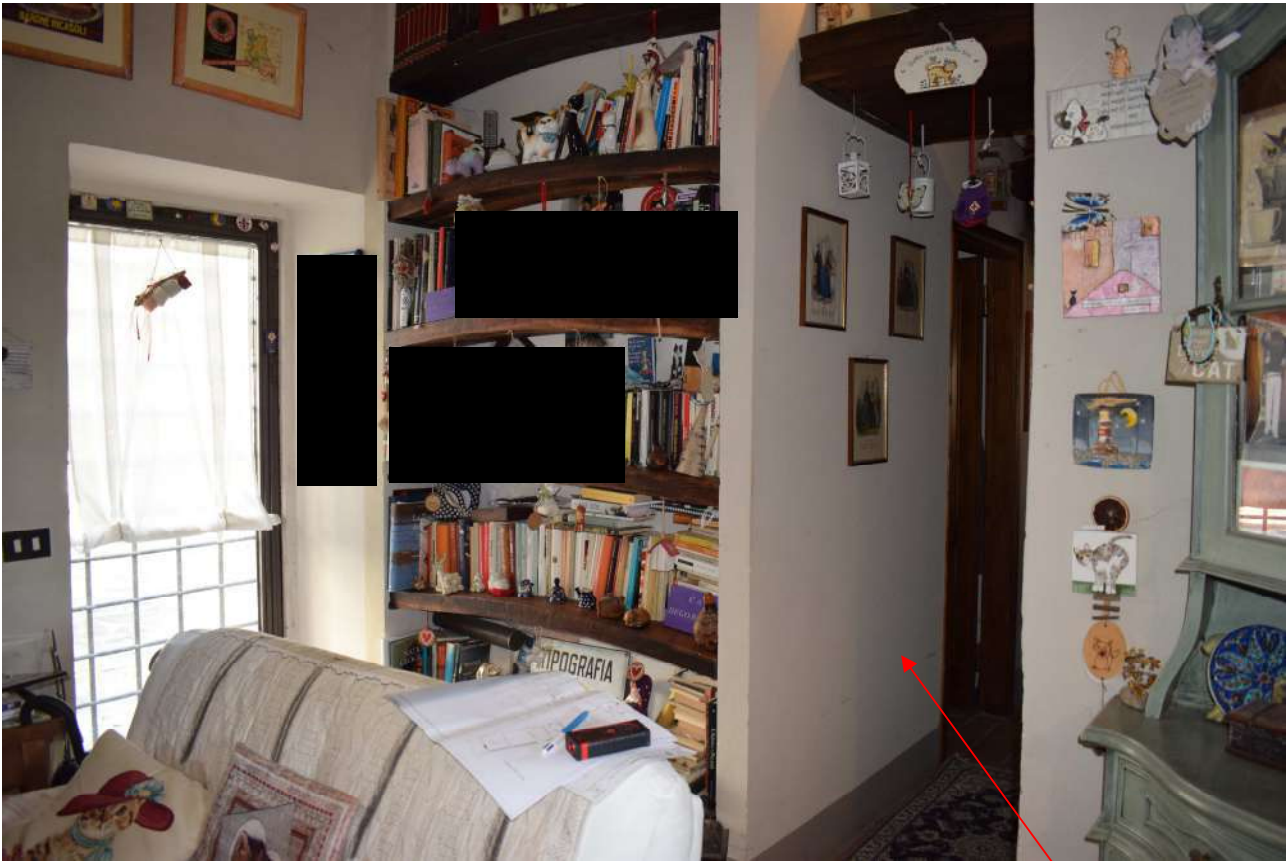

**Foto n. 117 \_ Sopralluogo del 05/10/2021**

Piano terra, soggiorno: a sinistra la portafinestra di accesso. Si nota a dx il disimpegno zona notte

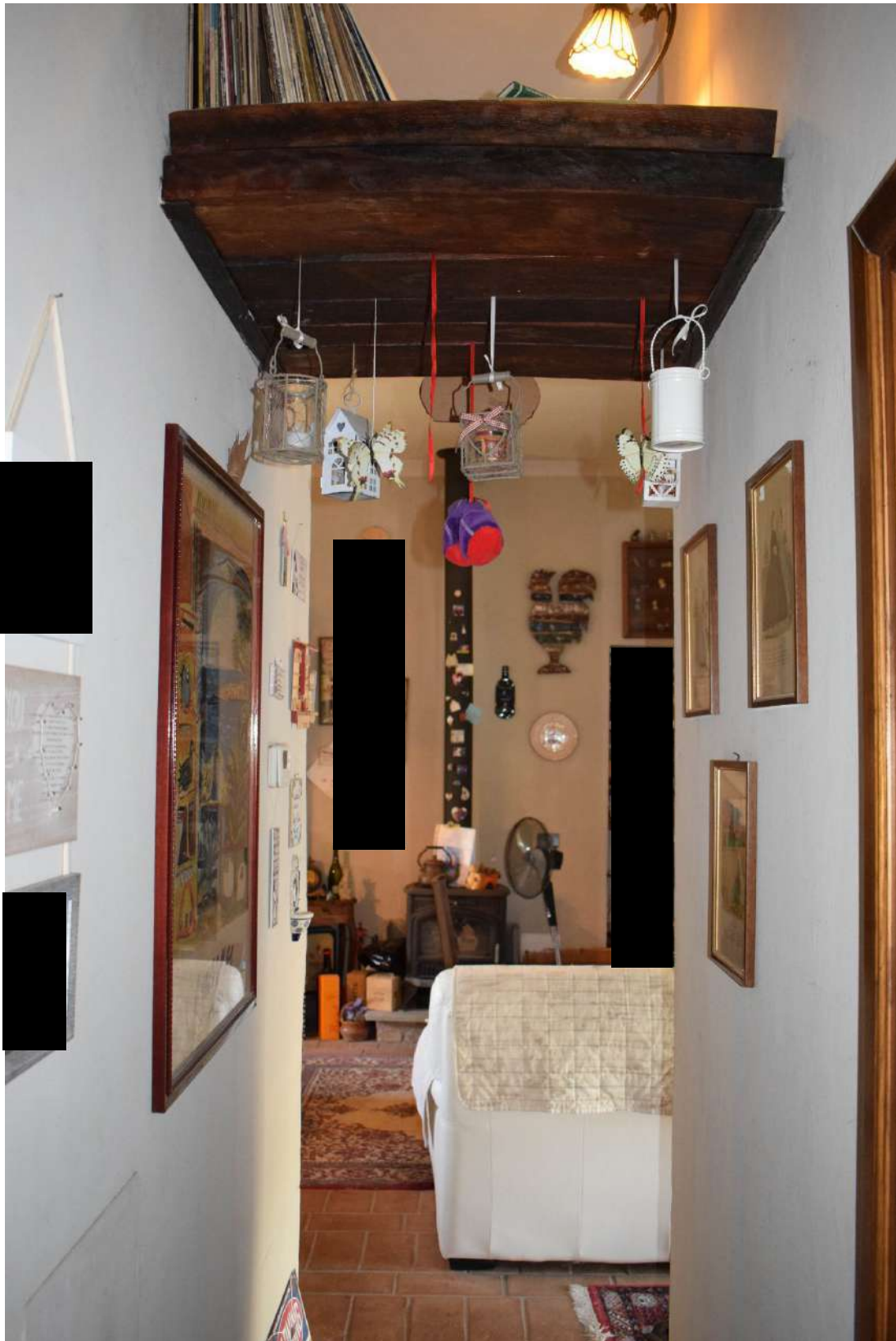

**Foto n. 118 \_ Sopralluogo del 05/10/2021**  
Piano terra, dal disimpegno della zona notte vista sul soggiorno



Foto n. 119 \_ Sopralluogo del 05/10/2021  
Piano terra: camera 1



Foto n. 120 \_ Sopralluogo del 05/10/2021  
Piano terra: camera 2

**SUB 502**

**Solo piano primo**

**Porzione**

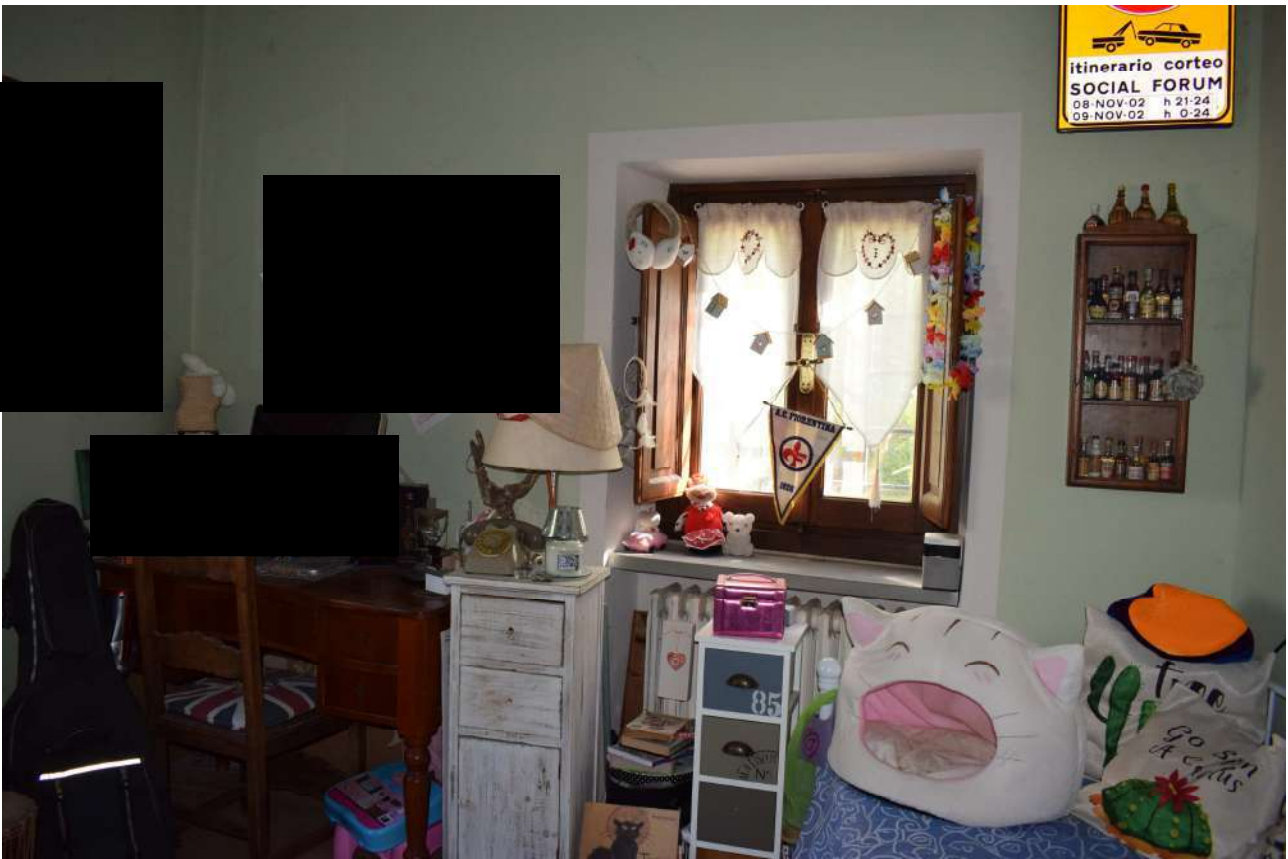



**Foto n. 121 \_ Sopralluogo del 05/10/2021**

Prospetto est con scala di accesso al sub 502. A sx portale di accesso a sub 500



**Foto n. 122 \_ Sopralluogo del 05/10/2021**

Sub 502, piano primo: cucina/soggiorno. La mensola in legno realizzata in assenza di titolo edilizio delle dimensioni di circa 1,10x4,78 m



**Foto n. 123 \_ Sopralluogo del 05/10/2021**  
La piccola stanza sopraelevata aperta sul soggiorno



**Foto n. 124 \_ Sopralluogo del 05/10/2021**  
Il soggiorno con alto soffitto ligneo



**Foto n. 125 \_ Sopralluogo del 05/10/2021**

Il soffitto ligneo del soggiorno con doppia pendenza. Si notano le pannelle in cotto



**Foto n. 126 \_ Sopralluogo del 05/10/2021**

La piccola stanza sopraelevata aperta sul soggiorno



**Foto n. 127 \_ Sopralluogo del 05/10/2021**  
Piano primo, il soggiorno



**Foto n. 128 \_ Sopralluogo del 05/10/2021**  
Soggiorno: la mensola arredo in legno e l'alto soffitto ligneo



**Foto n. 129 \_ Sopralluogo del 05/10/2021**

Camera con finestra su prospetto nord. Si nota il guardaroba a muro inclinato in quanto ricavato nel sottoscala della torre (vedasi foto 68 e 69)



**Foto n. 130 \_ Sopralluogo del 05/10/2021**

Camera



**Foto n. 131 \_ Sopralluogo del 05/10/2021**  
Piccola stanza guardaroba accessibile da disimpegno notte



**Foto n. 132 \_ Sopralluogo del 05/10/2021**  
Piccola stanza guardaroba accessibile da disimpegno notte



**Foto n. 133 \_ Sopralluogo del 05/10/2021**  
Particolare di degrado degli stipiti



**Foto n. 134 \_ Sopralluogo del 05/10/2021**  
Bagno

**SUB 500**

**LOCALI TECNICI (ANNESSI A SUB 500)**



**Foto n. 135 \_ Sopralluogo del 05/10/2021**  
Annessi e locali tecnici



**Foto n. 136 \_ Sopralluogo del 05/10/2021**  
A dx locale deposito e sullo sfondo il piccolo resede annesso al sub 501



**Foto n. 137 \_ Sopralluogo del 05/10/2021**  
Annessi: locale 1



**Foto n. 138 \_ Sopralluogo del 05/10/2021**  
Annessi: locale 2



**Foto n. 139 \_ Sopralluogo del 05/10/2021**  
Annessi: locale 3 (locaie tecnico)