



MINISTERO DELLE FINANZE  
DIREZIONE GENERALE DEL CATASTO E DEI SERVIZI TECNICI ERARIALI

Lire  
150

NUOVO CATASTO EDILIZIO URBANO

(R. DECRETO-LEGGE 18 APRILE 1939, N. 632)

A.9.-

Planimetria dell'immobile situato nel Comune di ALTAVILLA MILICIA Via C/DA CHIESAZZA  
Ditta MORANA PIETRO N. IL 18/9/1926 A PALERMO C.F. MRN PTR 26P18 G 273E - CARUSO CECILIA N. IL 27/8/1928 A PALERMO \*  
Allegata alla dichiarazione presentata all'Ufficio Tecnico Erariale di PALERMO

\* C.F. CRS. CCL 28M68 G273D CONIUGI IN COMUNIONE LEGALE - PER 1/2;  
CONSIGLIO GIOSUE' G. N. IL 19/3/1926 A PALERMO C.F. CNS GSI 26C19 G273P  
E FARRAUTO MARIA N. IL 28/8/1928 A CANICATTI C.F. FRR MRA 28M68 G273D  
CONIUGI IN COMUNIONE LEGALE - PER 1/2;

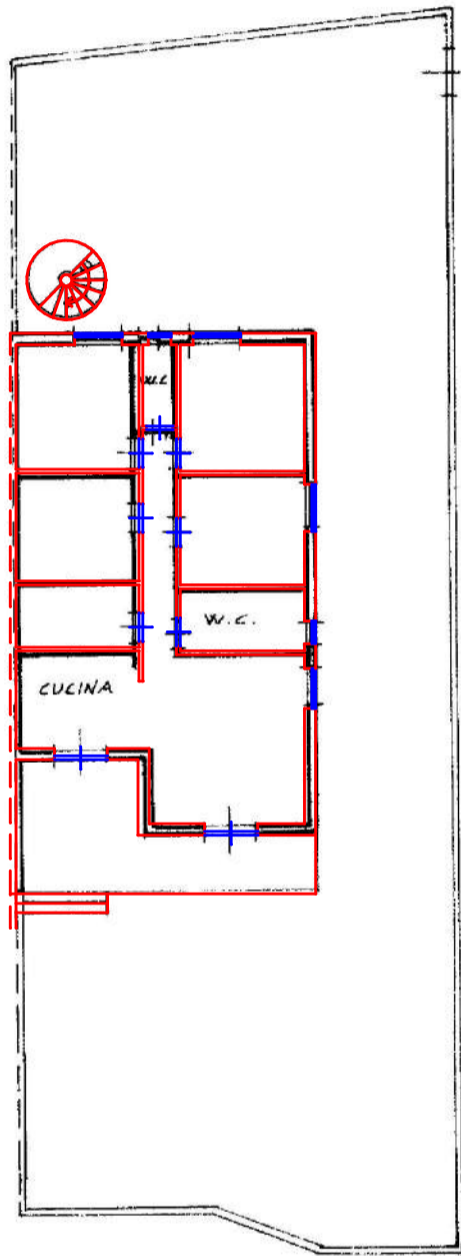

PIANTA PIANO TERRA  
h = ml. 3,00



0713786

ORIENTAMENTO

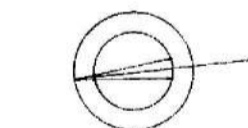

SCALA DI 1:200

SPAZIO RISERVATO PER LE ANNOTAZIONI D'UFFICIO

DATA

PROT. N°

Foglio 6  
Numero 18  
sub 2-4

Compilata dall'ING. MICHELE MACCHIARELLA  
(Titolo, nome e cognome del tecnico)

Iscritto all'Albo degli INGEGNERI AL N° 3764  
della Provincia di PALERMO

DATA

Firma: