

MODULARIO
F. - Cat. S. T. - 315

MOD. B (Nuovo Catasto Edilizio Urbano)

NUOVO CATASTO EDILIZIO URBANO

(R. DECRETO-LEGGI 13 APRILE 1939, N. 652)

Planimetria dell'immobile situato nel Comune di **ROZZANO** Via **VALLEAMBROSIA** N. 66
Ditta **PEZZULLA SAVERIO** nato a Caltagirone (CT) il 5.8.1937
Allegata alla dichiarazione presentata all'Ufficio Tecnico Erariale di **MILANO**

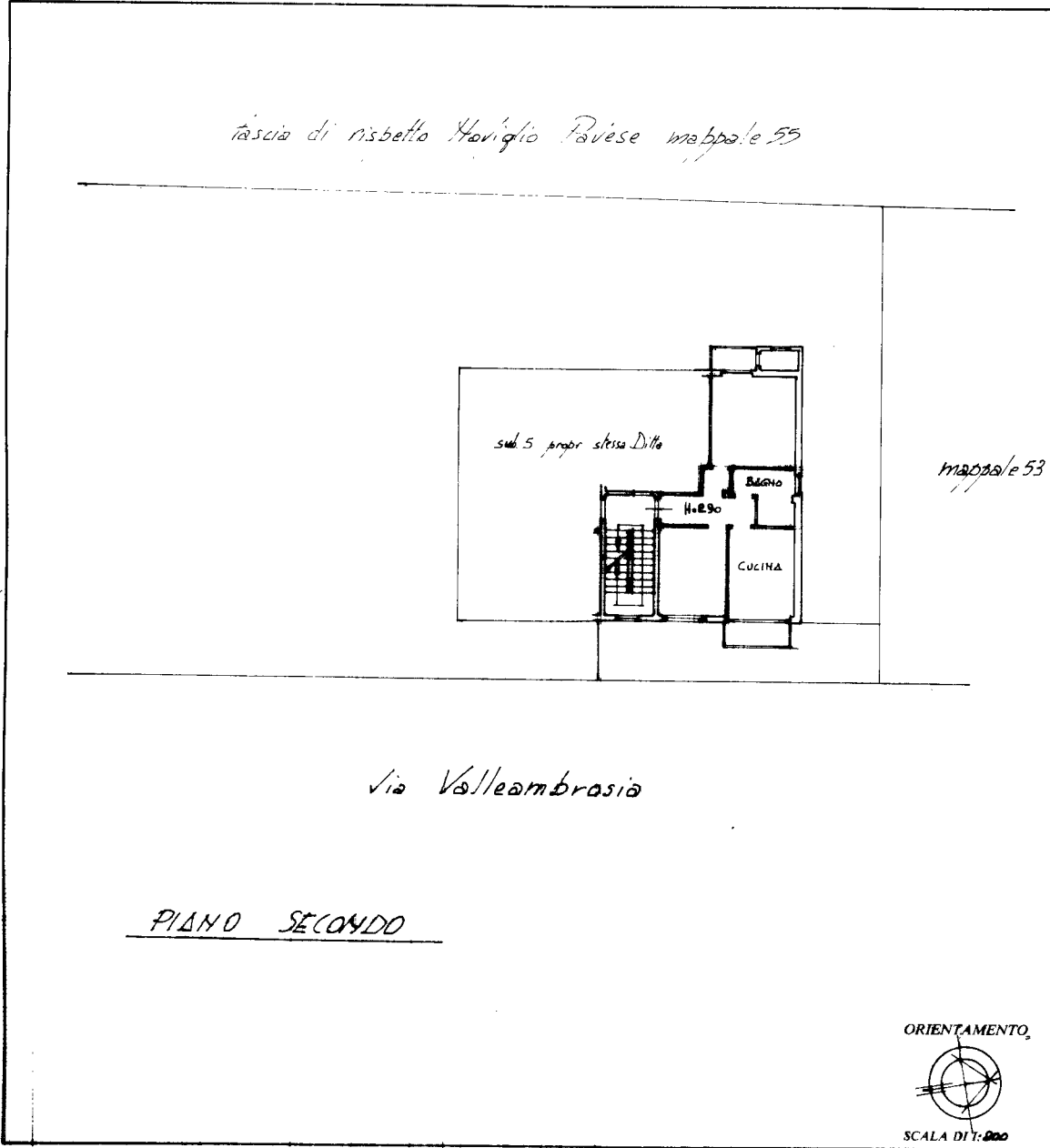

SPAZIO RISERVATO PER LE ANNOTAZIONI D'UFFICIO	
DATA	PARTITA
PROT. N°	FOGLIO 1
	MAPPALE 54
	SUB. 6

Compilato dal Geometra
(Titolo, nome e cognome del tecnico)
Claudio Ros

Iscritto all'Albo dei GEOMETRI
della Provincia di MILANO

DATA 27.10.87

Firma:



Catasto dei Fabbricati - Situazione al 01/02/2024 - Comune di ROZZANO(H623) - < Foglio 1 - Particella 54 - Subalterno 6 >
VIA VALLEAMBROSIA n. 66 Piano 2

Ultima planimetria in atti