

**Allegato n 5 documentazione fotografica dell'area terreni con fabbricato ad uso ricreativo
realizzato siti in Via Pierino Negrotto Cambiaso, località Costa di San Giovanni Battista a Genova.**





Foto n 1 Accesso dalla strada alla proprietà : ingresso al lotto edificato



Foto n 2 spazio esterno a confine con la strada di accesso Via Pierino Negrotto Cambiaso





Foto n 3 Via Pierino Negrotto Cambiaso: vista sui terreni privati a confine con la strada adiacenti al fabbricato da attrezzare ad attività sportive



Foto n 4 Via Pierino Negrotto Cambiaso :ulteriore vista sui terreni privati adiacenti al fabbricato da attrezzare ad attività sportive





Foto n 5 Via Pierino Negrotto Cambiaso: spazio esterno del fabbricato da attrezzare ad attività sportive



Foto n 6 Via Pierino Negrotto Cambiaso: spazio esterno a confine con il fabbricato con caratteristiche naturalistiche tipo bosco





Foto n 7 prospetto principale fabbricato



Foto n 8 parcheggio di proprietà del Circolo [redacted] di pertinenza al servizio pubblico e di uso pubblico antistante fabbricato lato nord ovest





Foto n 9 parcheggio antistante fabbricato lato nord est di proprietà del Circolo [redacted] pertinenza al servizio pubblico e di uso pubblico antistante fabbricato lato nord ovest



Foto n 10 parcheggio di proprietà del Circolo [redacted] di pertinenza al servizio pubblico e di uso pubblico antistante fabbricato lato nord ovest – vista dal fabbricato





Foto n 11 cancello di ingresso fabbricato con terreni di proprietà civ 67 D



Foto n 12 precedente sede legale Circolo [redacted] via Pierino Negrotto Cambiaso, civico n. 65





Foto n 13 attuale sede Circolo [redacted] via Pierino Negrotto Cambiaso civico n. 67D

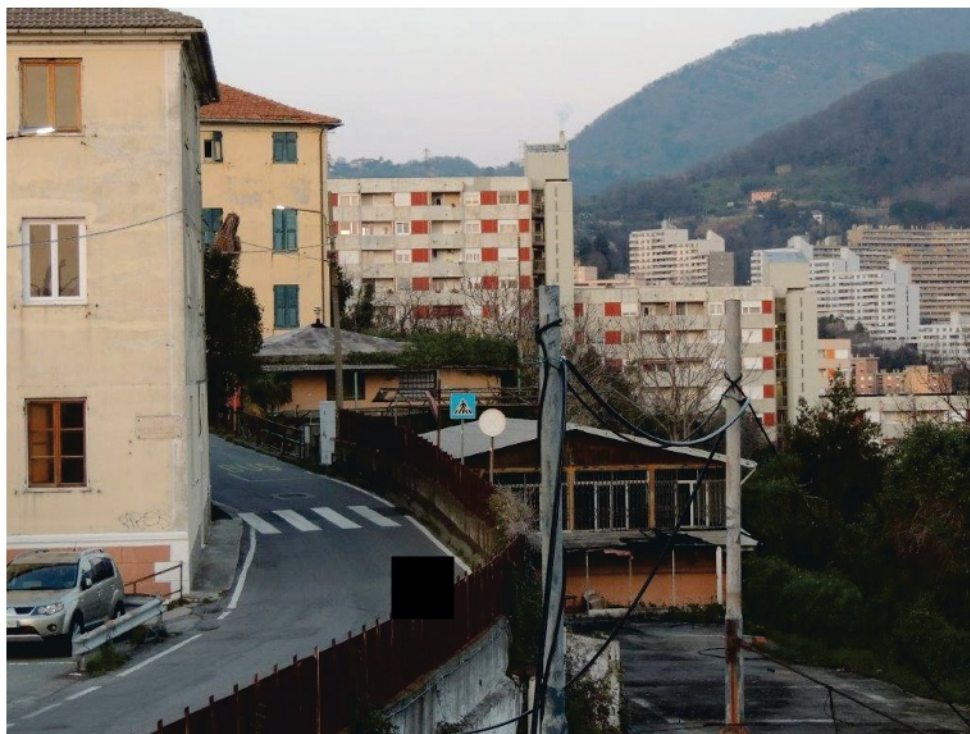

Foto n 14 attuale sede Circolo [redacted] via Pierino Negrotto Cambiaso civico n. 67D





Foto n 15 ingresso della sede Circolo [redacted] via Pierino Negrotto Cambiaso civico n. 67D



Foto n 16 prospetto nord-est fabbricato





Foto n 17 prospetto nord-est fabbricato fessurazioni presenti in facciata



Foto n 18 particolare costruttivo esterno fabbricato lato nord da completare



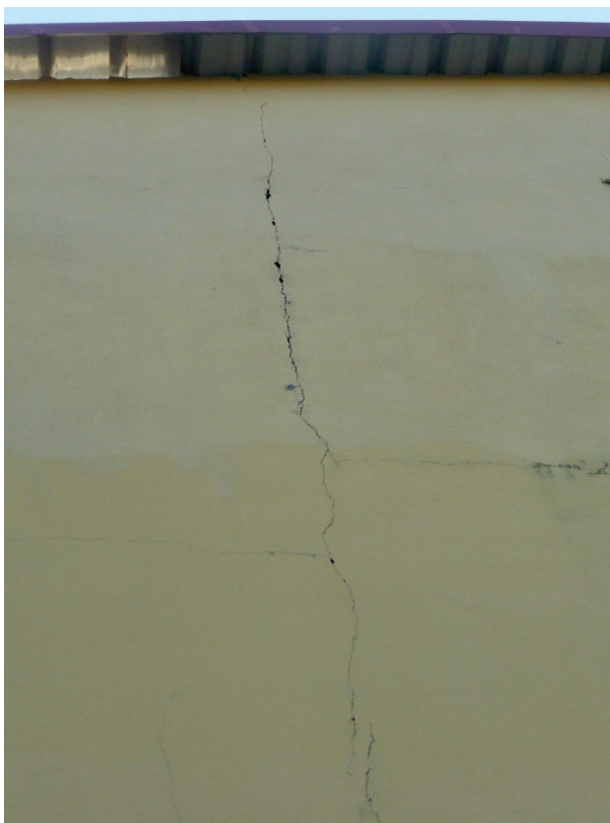

Foto n 19 predisposizione da completare per allaccio fognario comunale lato nord esterno fabbricato



Foto n 20 esterno fabbricato e spazio verde antistante da sistemare





Foto n 21 esterno fabbricato con area limitrofa lato sud-ovest



Foto n 22 esterno fabbricato con particolare area coperta





Foto n 23 particolare del banco bar



Foto n 24 Sala principale PT adibita a Circolo



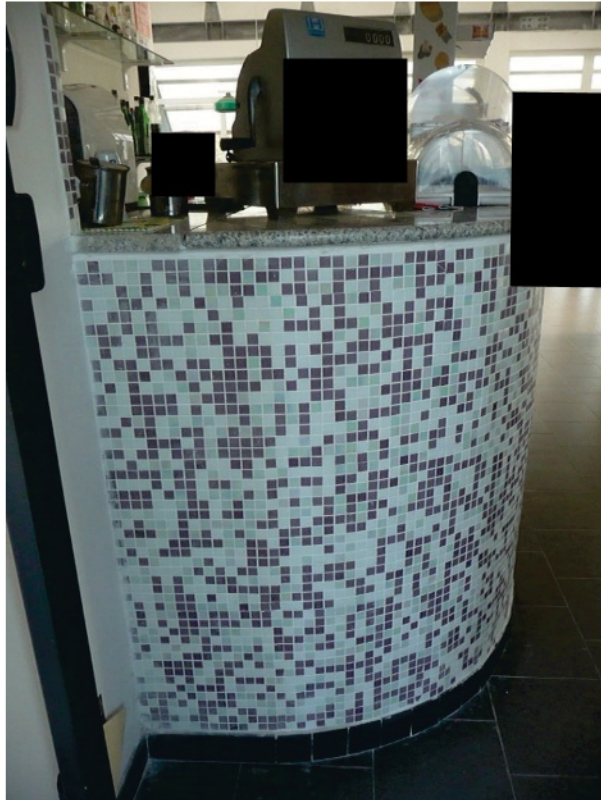

Foto n 25 Sala principale PT con vista su PP



Foto n 26 Sala principale PT con ingresso magazzino adiacente a scala interna di collegamento





Foto n 27 impianto di riscaldamento con calorifero residuo

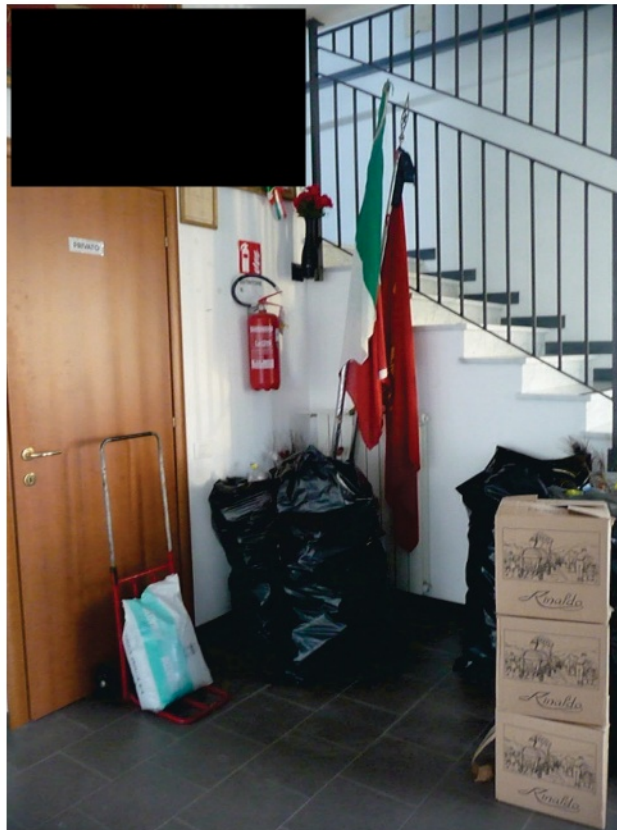

Foto n 28 ingresso bagni per il pubblico al PT



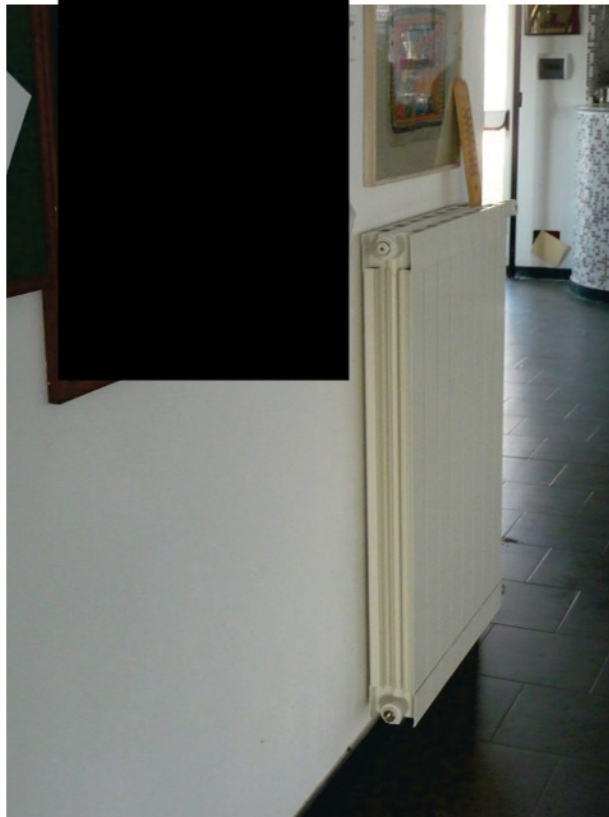

Foto n 29 Sala principale PT con attività per i soci lato est



Foto n 30 Sala principale PT adibita a Circolo lato ovest





Foto n 31 impianti di riscaldamento con attacchi caloriferi sottratti



Foto n 32 impianti di riscaldamento con attacco ai caloriferi sottratti





Foto n 33 Sala principale PT del Circolo lato nord-ovest



Foto n 34 Sala principale PT parete finestrata lato sud-est





Foto n 35 Sala principale PT lato sud-ovest



Foto n 36 Bagni per il pubblico al PT





Foto n 37 Bagni PT n 2 + 1 handicappati



Foto n 38 Vista copertura con travatura curva in acciaio e pannelli traslucidi





Foto n 39 copertura con travatura curva in acciaio e tiranti, dettaglio



Foto n 40 ingresso principale fabbricato e scale di accesso PP





Foto n 41 scale di accesso al PP

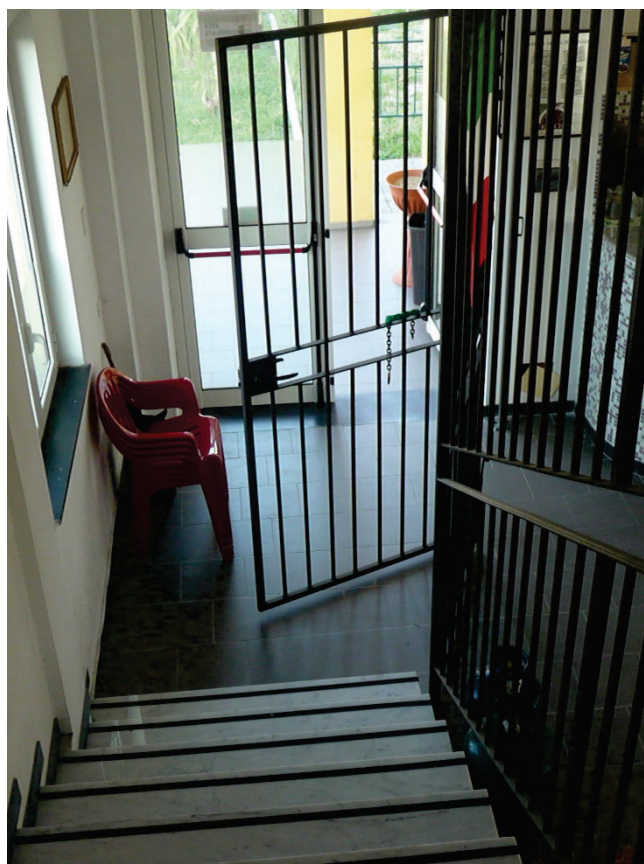

Foto n 42 PP ballatoio soppalco: spazio di disimpegno con accessi segreteria e locale cucina



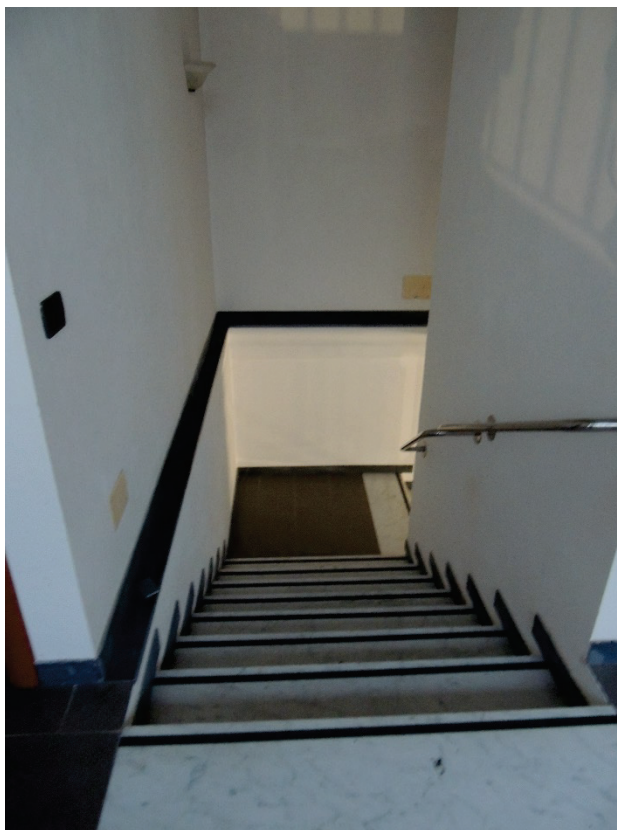

Foto n 43 PP ballatoio soppalco con accessi sala riunioni e servizi igienici



Foto n 44 PP vista su sala principale da soppalco lato sud-ovest





Foto n 45 ballatoio su soppalco dettaglio



Foto n 46 ballatoio su soppalco dettaglio: fessurazioni





Foto n 47 locale cucina e retro-magazzino



Foto n 48 PP locale segreteria





Foto n 49 PP locale segreteria particolare fessurazione



Foto n 50 PP sala riunioni

