

MODULARIO
F. - Cat. S. T. - 315

MOD. B (Nuovo Catasto Edilizio Urbano)

NUOVO CATASTO EDILIZIO URBANO

(R. DECRETO-LEGGE 3 APRILE 1939, N. 652)

Planimetria dell'immobile situato nel Comune di ROZZANO

Via VALLEAMBROSIA N. 66

Ditta PEZZULLA SAVERIO nato a Caltagirone (CT) il 5.8.1937

Allegata alla dichiarazione presentata all'Ufficio Tecnico Erariale di MILANO

fascia di risbetto Naviglio Pavese

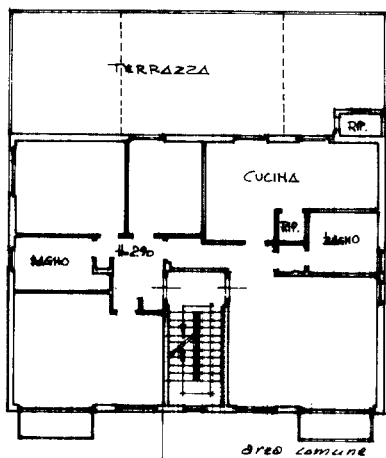

mappale 53

Via Valleambrosia

PIANO PRIMO

ORIENTAMENTO

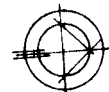

SCALA DI 1:200

SPAZIO RISERVATO PER LE ANNOTAZIONI D'UFFICIO

DATA	PARTITA
PROT. N°	FOGLIO 1
	MAPPALE 54
	SUB. 4

Compilata dal Geometra
(Titolo, nome e cognome del tecnico)
Claudio Ros

Iscritto all'Albo dei GEOMETRI
della Provincia di MILANO

DATA 27.10.87

Firma:

[Handwritten signature]

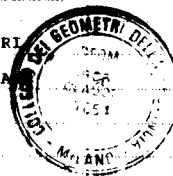

inattu 01
Catasto dei Fabbricati - Situazione al 01/02/2024 - Comune di ROZZANO(H623) - < Foglio 1 - Particella 54 - Subalterno 4 >
VIA VALLEAMBROSIA n. 66 Piano 1

Ultima planimetria in atti