

ALLEGATO 2



TRIBUNALE DI NAPOLI V SEZIONE CIVILE UFFICIO ESECUZIONI IMMOBILIARI

Giudice dell'Esecuzione dott.ssa Elisa Asprone

Procedura esecutiva El n. 582/2023 R.G.E.

PARTICELLA 616

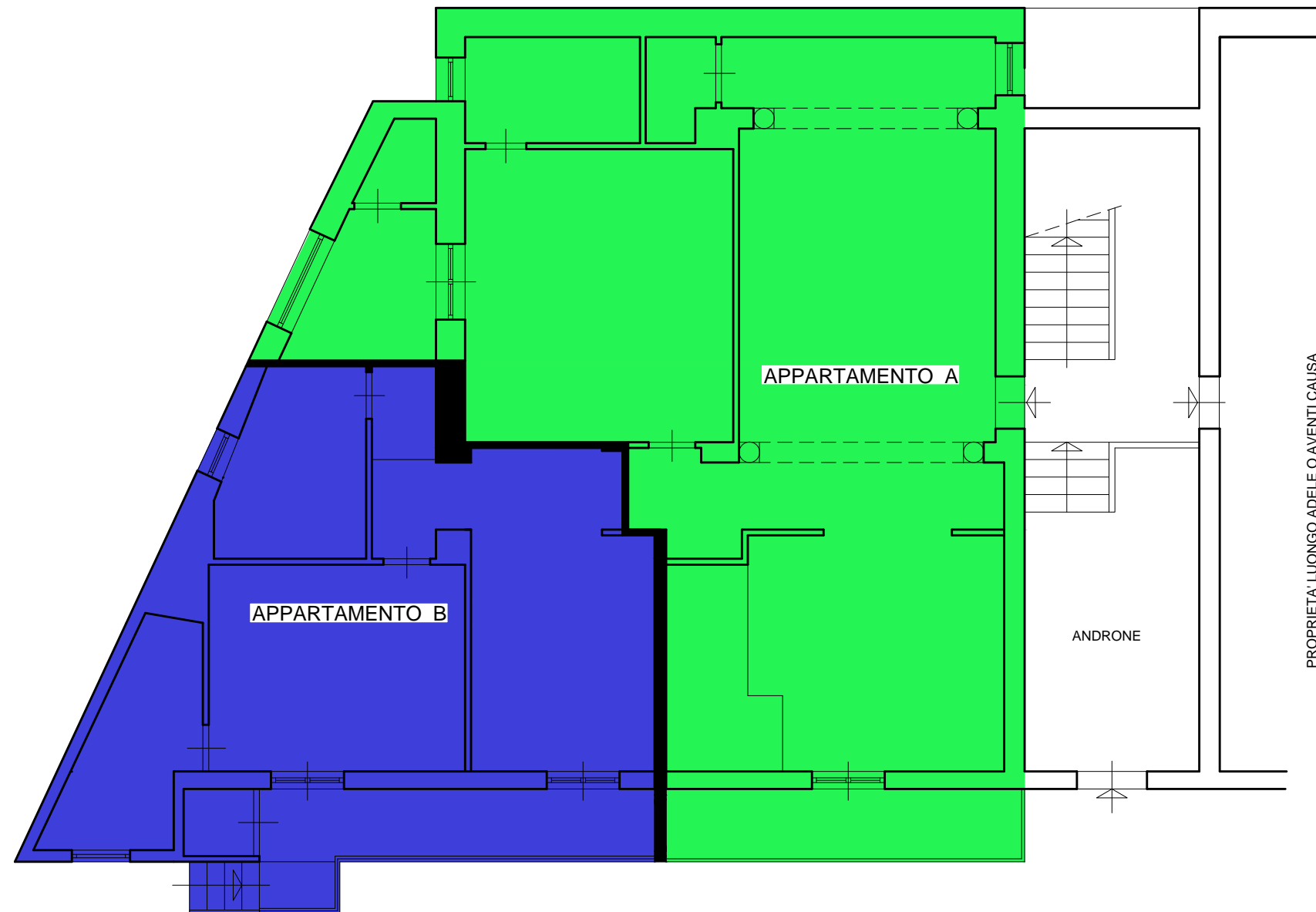

AREA SCOPERTA COMUNE

ANDRONE

PROPRIETA' LUONGO ADELE O AVENTI CAUSA

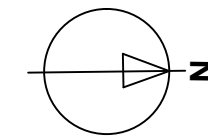

LOTTO UNICO IN NAPOLI, VIA DOMENICO PADULA N° 89.

Immobile ad uso abitazione, piano rialzato (piano terra catastale) suddiviso fisicamente in due alloggi (A e B) con ingressi indipendenti.

Identificativi catastali: Comune di Napoli, sezione PIA, foglio 10, p.lla 623, sub 107

GRAFICO DI RILIEVO DELLO STATO DEI LUOGHI CON INDIVIDUAZIONE DEI DUE ALLOGGI

SCALA 1:100