

TRIBUNALE DI SIENA

Oggetto: Esecuzione Immobiliare n. 145/2023 R.G.E. promossa dalla [REDACTED]

[REDACTED] nei confronti di [REDACTED]

Consulente Tecnico d'Ufficio: Arch. Filippo Casini

Prossima udienza: 12 Febbraio 2026

DOCUMENTAZIONE FOTOGRAFICA

IMMOBILE A “ [REDACTED] ”

Siena, novembre 2025

Il C.T.U.
Arch. Filippo Casini

La proprietà comprende il complesso immobiliare a destinazione ricettiva (albergo) in Comune di Castelnuovo Berardenga, località Maciallina, composto di un fabbricato denominato "██████████" collocato al piano terra con ampia terrazza e ristorante, avente l'insegna "Albergo ██████████", e al piano primo dello stesso immobile. Vi è poi un piano seminterrato ospitante dei magazzini e un piano terzo di dimensioni più ridotte a destinazione residenziale. A completamento vi sono ad alcune aree di rispetto destinate a strade ed aree di sosta.

Oltre a questo, vi è il complesso immobiliare nel medesimo comune, località Macialla, composto da un fabbricato principale denominato "Villa ██████████", posto sui piani seminterrato, terreno, primo e secondo, destinato ad attività ricettiva condotta come C.A.V. (Case Appartamenti Vacanze), con piccolo parco e piscina, oltre ad alcuni locali uso magazzino, appartamenti per civile abitazione ubicati interno all'immobile che denominiamo "Dependance", vari appezzamenti di terreno a destinazione agricola circostanti il complesso immobiliare suddetto. In posizione Est rispetto a Villa ██████████ e a nord della piscina vi sono altri piccoli magazzini;



PARTICOLARE DEGLI EDIFICI

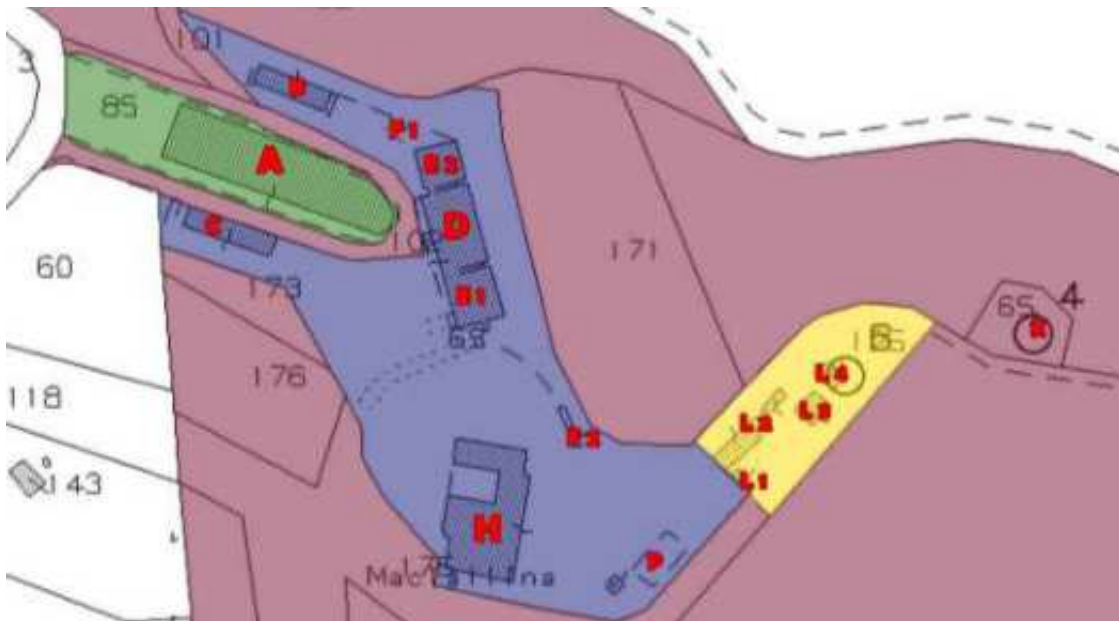

Fabbricato A, "██████████", magazzini piano S1, residence piano terra, primo e secondo:



FOTO DEGLI ESTERNI



Architetto Filippo Casini



Architetto Filippo Casini





FOTO DEGLI INTERNI – PIANO S1 - ABITAZIONE

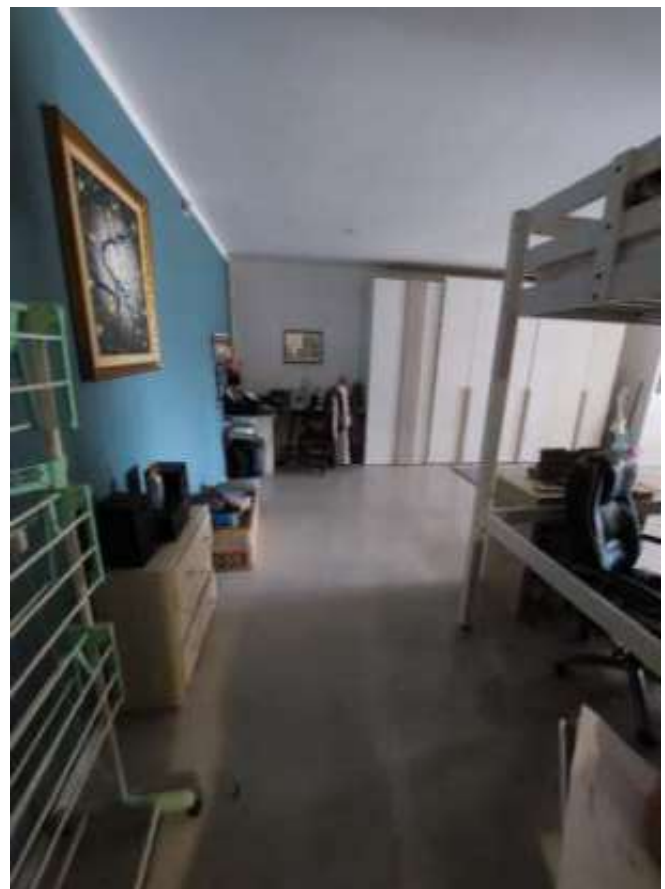





FOTO DEGLI INTERNI – PIANO TERRA



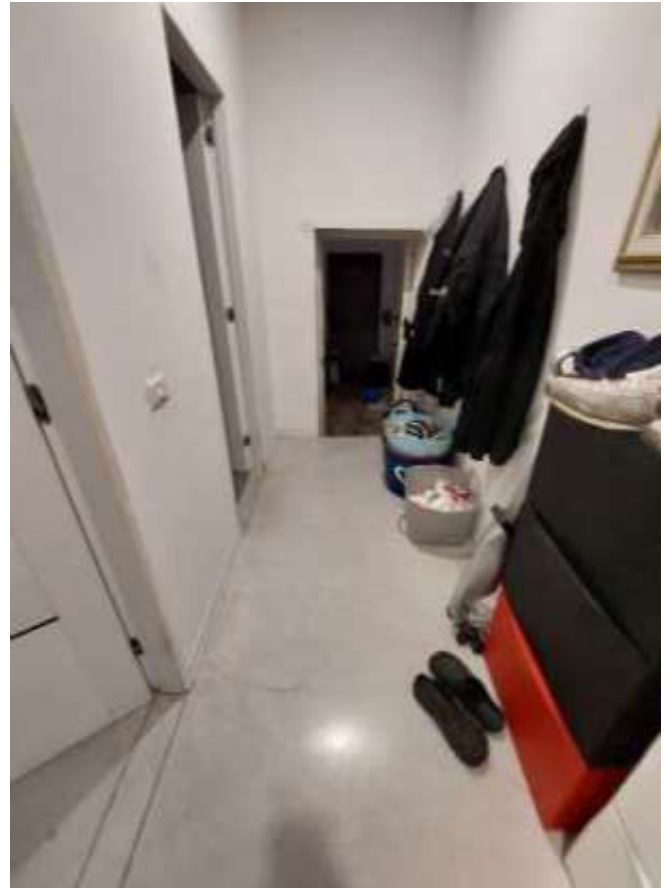

TRIBUNALE DI SIENA

Oggetto: Esecuzione Immobiliare n. 145/2023 R.G.E. promossa dalla [REDACTED]

[REDACTED] nei confronti di [REDACTED]

Consulente Tecnico d'Ufficio: Arch. Filippo Casini

Prossima udienza: 12 Febbraio 2026

DOCUMENTAZIONE FOTOGRAFICA

IMMOBILI B e C "MAGAZZINI"

Siena, novembre 2025

Il C.T.U.
Arch. Filippo Casini

La proprietà comprende il complesso immobiliare a destinazione ricettiva (albergo) in Comune di Castelnuovo Berardenga, località Maciallina, composto di un fabbricato denominato "██████████" collocato al piano terra con ampia terrazza e ristorante, avente l'insegna "Albergo ██████████", e al piano primo dello stesso immobile. Vi è poi un piano seminterrato ospitante dei magazzini e un piano terzo di dimensioni più ridotte a destinazione residenziale. A completamento vi sono ad alcune aree di rispetto destinate a strade ed aree di sosta.

Oltre a questo, vi è il complesso immobiliare nel medesimo comune, località Macialla, composto da un fabbricato principale denominato "Villa ██████████", posto sui piani seminterrato, terreno, primo e secondo, destinato ad attività ricettiva condotta come C.A.V. (Case Appartamenti Vacanze), con piccolo parco e piscina, oltre ad alcuni locali uso magazzino, appartamenti per civile abitazione ubicati interno all'immobile che denominiamo "Dependance", vari appezzamenti di terreno a destinazione agricola circostanti il complesso immobiliare suddetto. In posizione Est rispetto a Villa ██████████ e a nord della piscina vi sono altri piccoli magazzini;



PARTICOLARE DEGLI EDIFICI

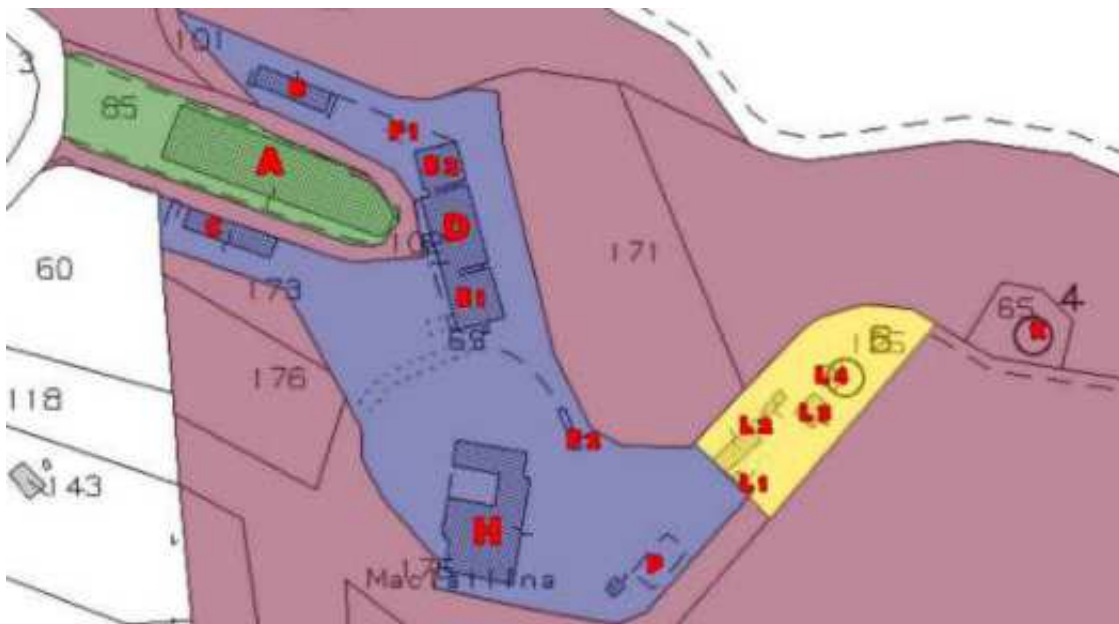

Fabbricati B e C, “██████████”, magazzini a nord e a sud della “Loggia”:



FOTO MAGAZZINO B









FOTO MAGAZZINO C









TRIBUNALE DI SIENA

Oggetto: Esecuzione Immobiliare n. 145/2023 R.G.E. promossa dalla [REDACTED]

[REDACTED] nei confronti di [REDACTED]

Consulente Tecnico d'Ufficio: Arch. Filippo Casini

Prossima udienza: 12 Febbraio 2026

DOCUMENTAZIONE FOTOGRAFICA

IMMOBILE D "DEPENDANCE"

Siena, novembre 2025

Il C.T.U.
Arch. Filippo Casini

La proprietà comprende il complesso immobiliare a destinazione ricettiva (albergo) in Comune di Castelnuovo Berardenga, località Maciallina, composto di un fabbricato denominato "██████████" collocato al piano terra con ampia terrazza e ristorante, avente l'insegna "Albergo ██████████", e al piano primo dello stesso immobile. Vi è poi un piano seminterrato ospitante dei magazzini e un piano terzo di dimensioni più ridotte a destinazione residenziale. A completamento vi sono ad alcune aree di rispetto destinate a strade ed aree di sosta.

Oltre a questo, vi è il complesso immobiliare nel medesimo comune, località Macialla, composto da un fabbricato principale denominato "Villa ██████████", posto sui piani seminterrato, terreno, primo e secondo, destinato ad attività ricettiva condotta come C.A.V. (Case Appartamenti Vacanze), con piccolo parco e piscina, oltre ad alcuni locali uso magazzino, appartamenti per civile abitazione ubicati interno all'immobile che denominiamo "Dependance", vari appezzamenti di terreno a destinazione agricola circostanti il complesso immobiliare suddetto. In posizione Est rispetto a Villa ██████████ e a nord della piscina vi sono altri piccoli magazzini;



PARTICOLARE DEGLI EDIFICI

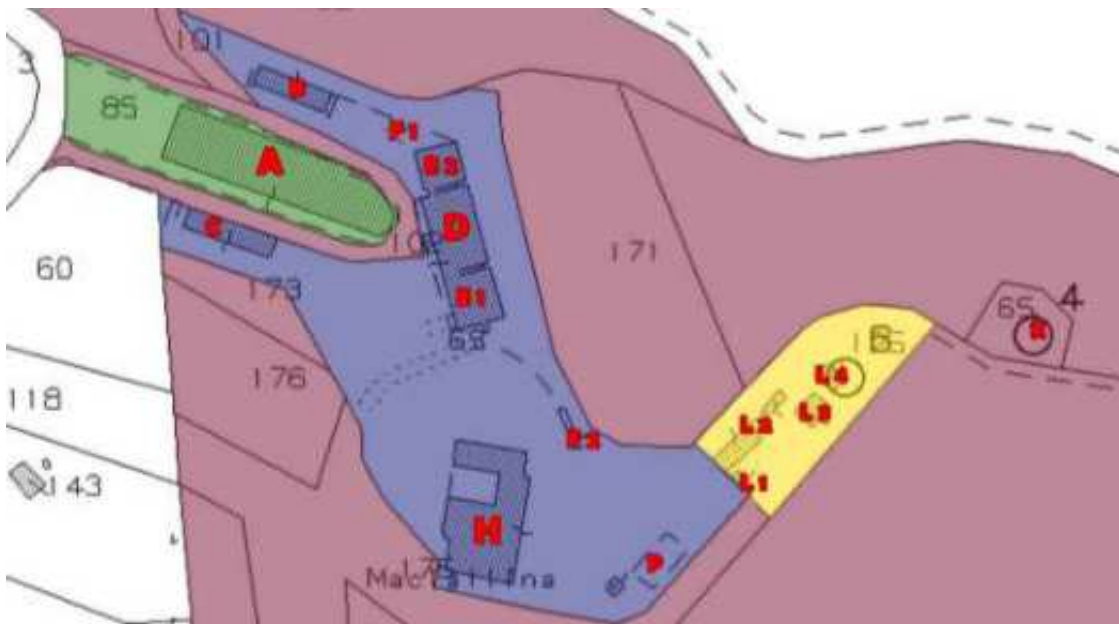

Architetto Filippo Casini

Fabbricato D, "Dependance".



FOTO ESTERNE



Architetto Filippo Casini



Architetto Filippo Casini



Architetto Filippo Casini





FOTO INTERNE AL MEZZANINO – LOCALE TECNICO



Architetto Filippo Casini

FOTO INTERNE AL PIANO S1

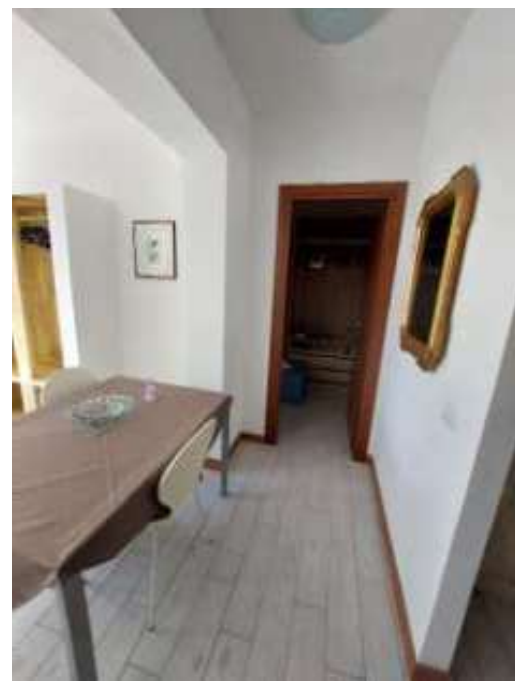

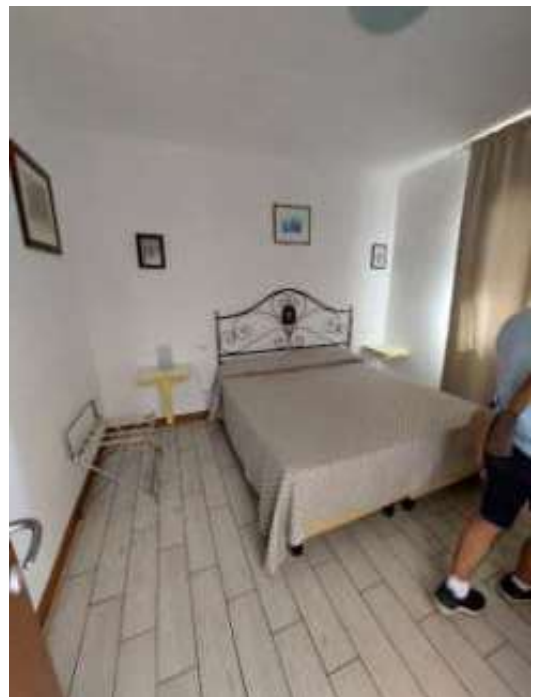



FOTO INTERNE AL PIANO TERRA E PRIMO



Architetto Filippo Casini



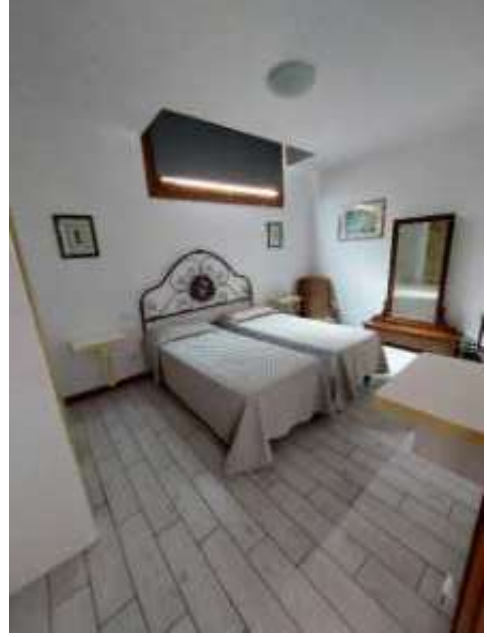
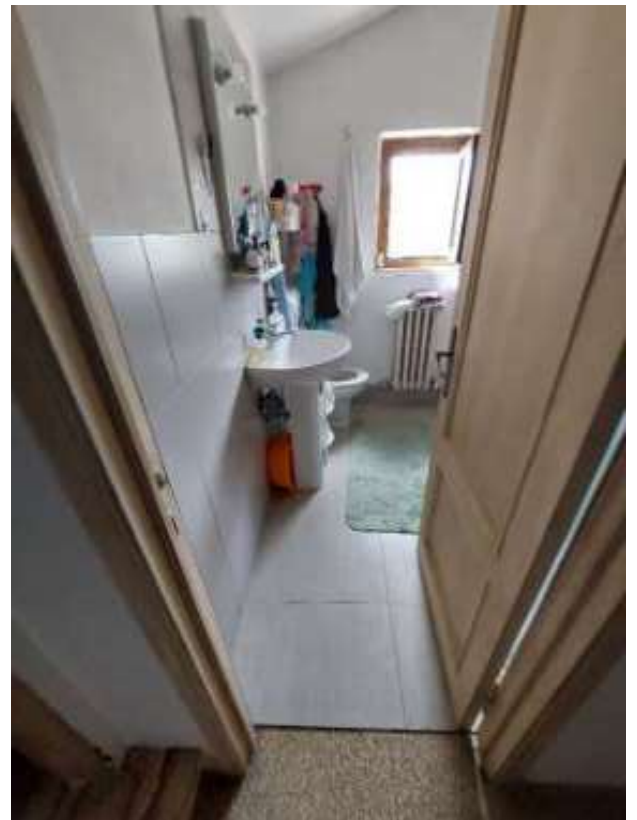
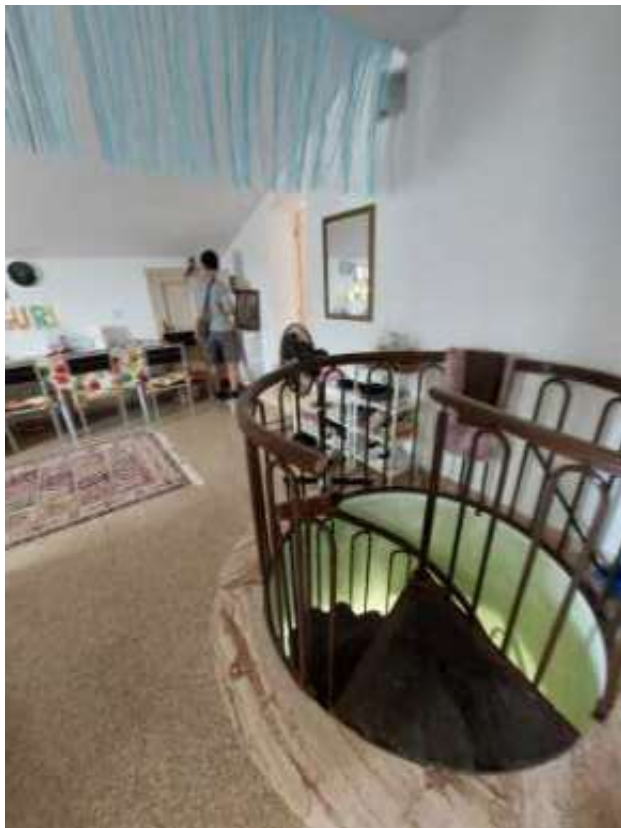

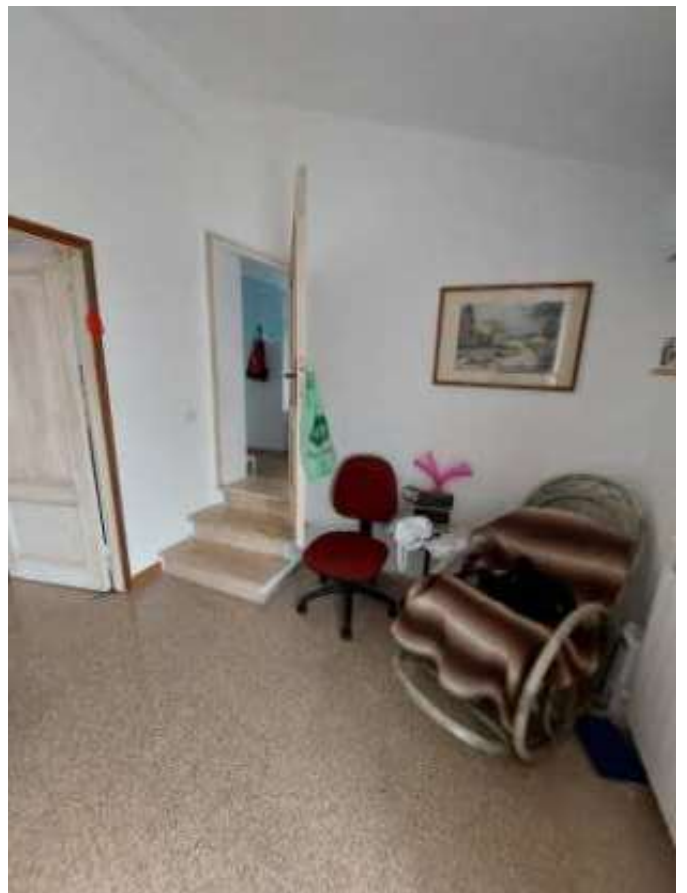

TRIBUNALE DI SIENA

Oggetto: Esecuzione Immobiliare n. 145/2023 R.G.E. promossa dalla [REDACTED]

[REDACTED] nei confronti di [REDACTED]

Consulente Tecnico d'Ufficio: Arch. Filippo Casini

Prossima udienza: 12 febbraio 2026

DOCUMENTAZIONE FOTOGRAFICA IMMOBILE E “DEPENDANCE”

Siena, novembre 2025

Il C.T.U.
Arch. Filippo Casini

La proprietà comprende il complesso immobiliare a destinazione ricettiva (albergo) in Comune di Castelnuovo Berardenga, località Maciallina, composto di un fabbricato denominato "██████████" collocato al piano terra con ampia terrazza e ristorante, avente l'insegna "Albergo ██████████", e al piano primo dello stesso immobile. Vi è poi un piano seminterrato ospitante dei magazzini e un piano terzo di dimensioni più ridotte a destinazione residenziale. A completamento vi sono ad alcune aree di rispetto destinate a strade ed aree di sosta.

Oltre a questo, vi è il complesso immobiliare nel medesimo comune, località Macialla, composto da un fabbricato principale denominato "Villa ██████████", posto sui piani seminterrato, terreno, primo e secondo, destinato ad attività ricettiva condotta come C.A.V. (Case Appartamenti Vacanze), con piccolo parco e piscina, oltre ad alcuni locali uso magazzino, appartamenti per civile abitazione ubicati interno all'immobile che denominiamo "Dependance", vari appezzamenti di terreno a destinazione agricola circostanti il complesso immobiliare suddetto. In posizione Est rispetto a Villa ██████████ e a nord della piscina vi sono altri piccoli magazzini;



PARTICOLARE DEGLI EDIFICI

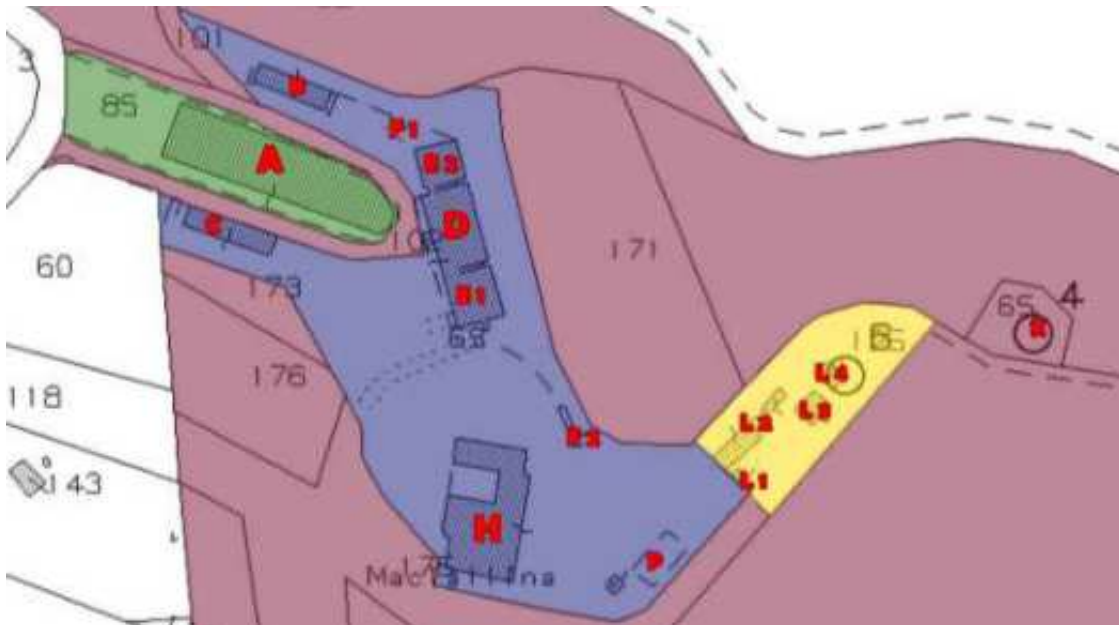

Architetto Filippo Casini

Fabbricati E, "Magazzini".



FOTO ESTERNE



Magazzino E1



Architetto Filippo Casini



Magazzino E2



FOTO INTERNE

Magazzini E2



Magazzini E1



TRIBUNALE DI SIENA

Oggetto: Esecuzione Immobiliare n. 145/2023 R.G.E. promossa dalla [REDACTED]

[REDACTED] nei confronti di [REDACTED]

Consulente Tecnico d'Ufficio: Arch. Filippo Casini

Prossima udienza: 12 febbraio 2026

DOCUMENTAZIONE FOTOGRAFICA

IMMOBILI F "MAGAZZINI"

Siena, novembre 2025

Il C.T.U.
Arch. Filippo Casini

La proprietà comprende il complesso immobiliare a destinazione ricettiva (albergo) in Comune di Castelnuovo Berardenga, località Maciallina, composto di un fabbricato denominato "██████████" collocato al piano terra con ampia terrazza e ristorante, avente l'insegna "Albergo ██████████", e al piano primo dello stesso immobile. Vi è poi un piano seminterrato ospitante dei magazzini e un piano terzo di dimensioni più ridotte a destinazione residenziale. A completamento vi sono ad alcune aree di rispetto destinate a strade ed aree di sosta.

Oltre a questo, vi è il complesso immobiliare nel medesimo comune, località Macialla, composto da un fabbricato principale denominato "Villa ██████████", posto sui piani seminterrato, terreno, primo e secondo, destinato ad attività ricettiva condotta come C.A.V. (Case Appartamenti Vacanze), con piccolo parco e piscina, oltre ad alcuni locali uso magazzino, appartamenti per civile abitazione ubicati interno all'immobile che denominiamo "Dependance", vari appezzamenti di terreno a destinazione agricola circostanti il complesso immobiliare suddetto. In posizione Est rispetto a Villa ██████████ e a nord della piscina vi sono altri piccoli magazzini;



PARTICOLARE DEGLI EDIFICI

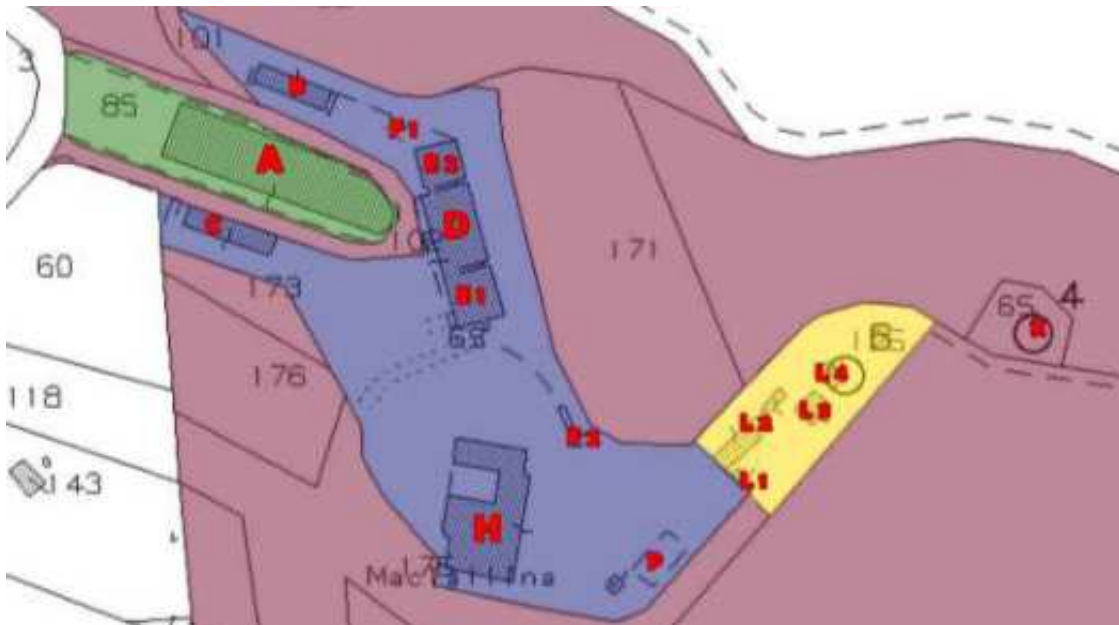

Architetto Filippo Casini

Fabbricati F, "Magazzini"



MAGAZZINO F2



MAGAZZINO F1



TRIBUNALE DI SIENA

Oggetto: Esecuzione Immobiliare n. 145/2023 R.G.E. promossa dalla [REDACTED]
[REDACTED]

Consulente Tecnico d'Ufficio: Arch. Filippo Casini

Prossima udienza: 12 febbraio 2026

DOCUMENTAZIONE FOTOGRAFICA IMMOBILE “VILLA [REDACTED]” (LETTERA H) E “PISCINA” (LETTERA P)

Siena, novembre 2025

Il C.T.U.
Arch. Filippo Casini

La proprietà comprende il complesso immobiliare a destinazione ricettiva (albergo) in Comune di Castelnuovo Berardenga, località Maciallina, composto di un fabbricato denominato "██████████" collocato al piano terra con ampia terrazza e ristorante, avente l'insegna "Albergo ██████████", e al piano primo dello stesso immobile. Vi è poi un piano seminterrato ospitante dei magazzini e un piano terzo di dimensioni più ridotte a destinazione residenziale. A completamento vi sono ad alcune aree di rispetto destinate a strade ed aree di sosta.

Oltre a questo, vi è il complesso immobiliare nel medesimo comune, località Macialla, composto da un fabbricato principale denominato "Villa ██████████", posto sui piani seminterrato, terreno, primo e secondo, destinato ad attività ricettiva condotta come C.A.V. (Case Appartamenti Vacanze), con piccolo parco e piscina, oltre ad alcuni locali uso magazzino, appartamenti per civile abitazione ubicati interno all'immobile che denominiamo "Dependance", vari appezzamenti di terreno a destinazione agricola circostanti il complesso immobiliare suddetto. In posizione Est rispetto a Villa ██████████ e a nord della piscina vi sono altri piccoli magazzini;



PARTICOLARE DEGLI EDIFICI

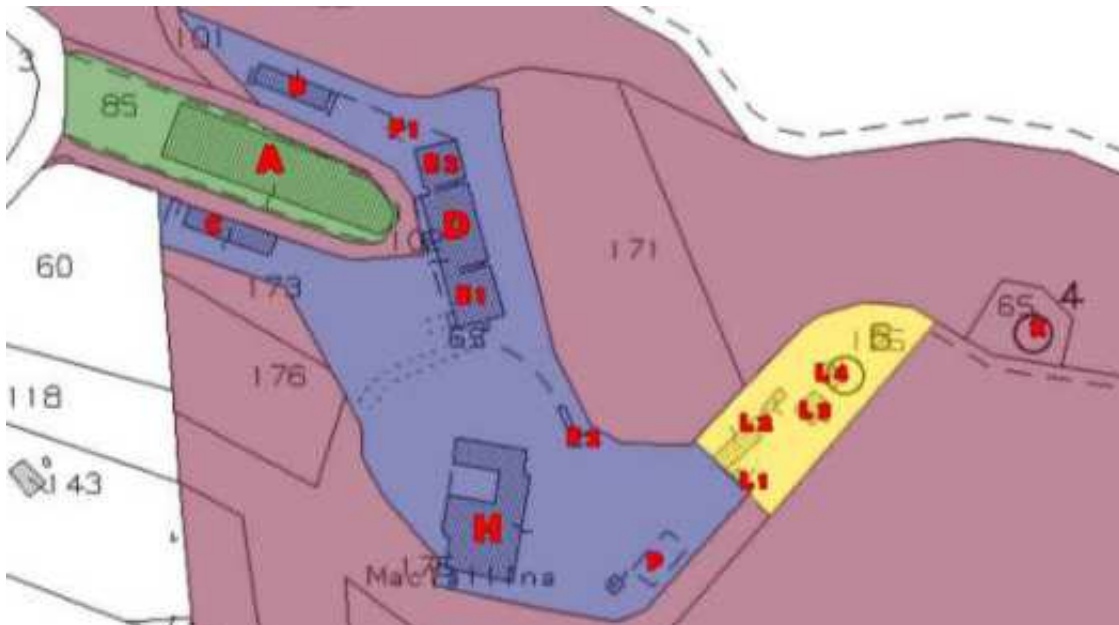

Architetto Filippo Casini

Fabbricato H, "Villa [REDACTED]" e P "Piscina".



FOTO ESTERNE VILLA [REDACTED]









Architetto Filippo Casini







FOTO ESTERNE DELLA PISCINA





FOTO INTERNE A VILLA [REDACTED]

Piano S1





FOTO INTERNE AL PIANO TERRA, PRIMO E SECONDO



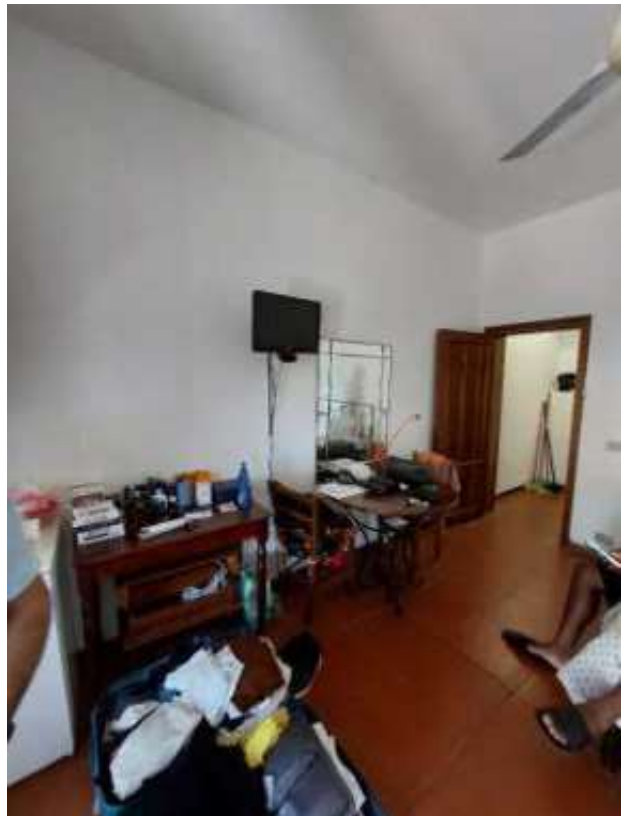

Architetto Filippo Casini

















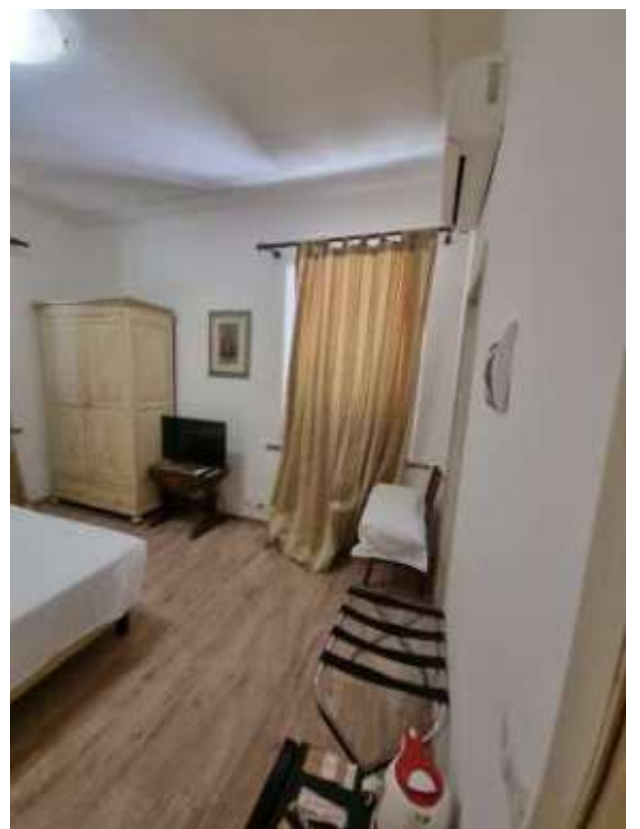

FOTO INTERNE AL PIANO AMMEZZATO – LOCALI TECNICI







TRIBUNALE DI SIENA

Oggetto: Esecuzione Immobiliare n. 145/2023 R.G.E. promossa dalla [REDACTED]
[REDACTED]

Consulente Tecnico d'Ufficio: Arch. Filippo Casini

Prossima udienza: 12 febbraio 2026

DOCUMENTAZIONE FOTOGRAFICA

“MAGAZZINI” (LETTERA L)

Siena, novembre 2025

Il C.T.U.
Arch. Filippo Casini

La proprietà comprende il complesso immobiliare a destinazione ricettiva (albergo) in Comune di Castelnuovo Berardenga, località Maciallina, composto di un fabbricato denominato "██████" collocato al piano terra con ampia terrazza e ristorante, avente l'insegna "Albergo ██████", e al piano primo dello stesso immobile. Vi è poi un piano seminterrato ospitante dei magazzini e un piano terzo di dimensioni più ridotte a destinazione residenziale. A completamento vi sono ad alcune aree di rispetto destinate a strade ed aree di sosta.

Oltre a questo, vi è il complesso immobiliare nel medesimo comune, località Macialla, composto da un fabbricato principale denominato "Villa ██████", posto sui piani seminterrato, terreno, primo e secondo, destinato ad attività ricettiva condotta come C.A.V. (Case Appartamenti Vacanze), con piccolo parco e piscina, oltre ad alcuni locali uso magazzino, appartamenti per civile abitazione ubicati interno all'immobile che denominiamo "Dependance", vari appezzamenti di terreno a destinazione agricola circostanti il complesso immobiliare suddetto. In posizione Est rispetto a Villa ██████ e a nord della piscina vi sono altri piccoli magazzini;



PARTICOLARE DEGLI EDIFICI

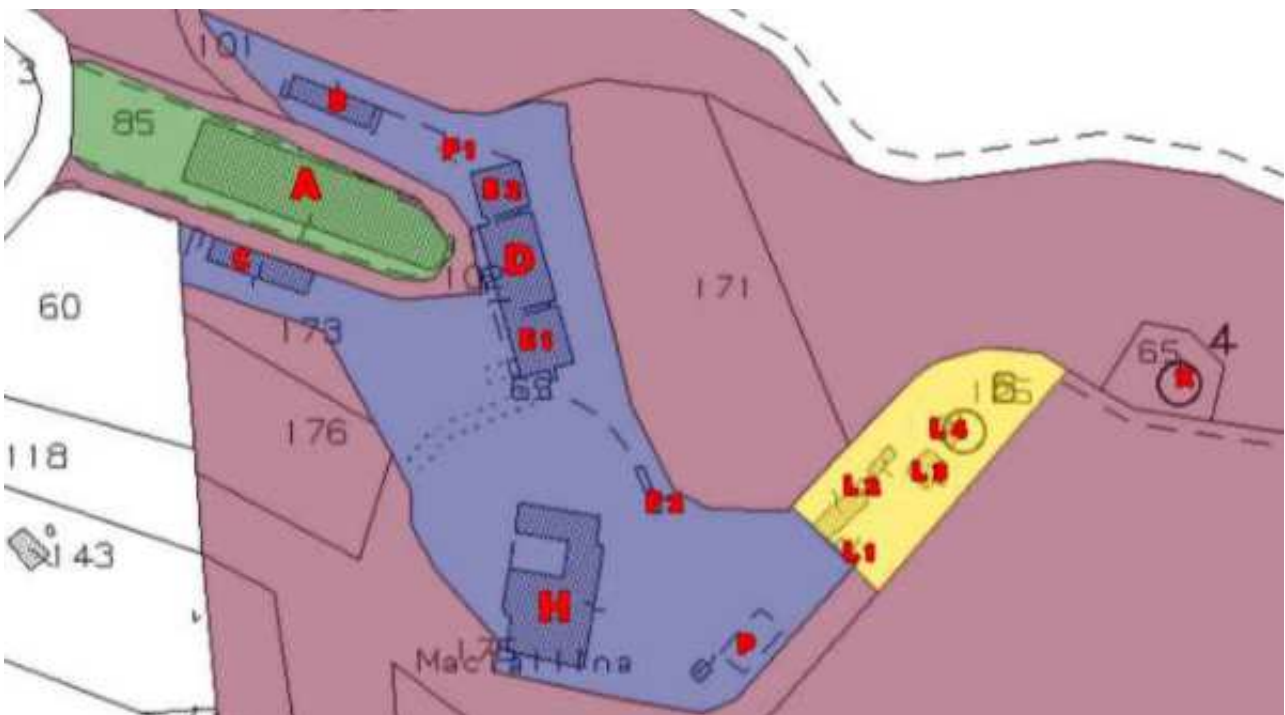

Magazzini lettera L:



Architetto Filippo Casini







TRIBUNALE DI SIENA

Oggetto: Esecuzione Immobiliare n. 145/2023 R.G.E. promossa dalla [REDACTED]
[REDACTED]

Consulente Tecnico d'Ufficio: Arch. Filippo Casini

Prossima udienza: 12 febbraio 2026

DOCUMENTAZIONE FOTOGRAFICA

TERRENO CON CAPANNO

(LETTERA X)

Siena, novembre 2025

Il C.T.U.
Arch. Filippo Casini

La proprietà comprende il complesso immobiliare a destinazione ricettiva (albergo) in Comune di Castelnuovo Berardenga, località Maciallina, composto di un fabbricato denominato "██████████" collocato al piano terra con ampia terrazza e ristorante, avente l'insegna "Albergo ██████████", e al piano primo dello stesso immobile. Vi è poi un piano seminterrato ospitante dei magazzini e un piano terzo di dimensioni più ridotte a destinazione residenziale. A completamento vi sono ad alcune aree di rispetto destinate a strade ed aree di sosta.

Oltre a questo, vi è il complesso immobiliare nel medesimo comune, località Macialla, composto da un fabbricato principale denominato "Villa ██████████", posto sui piani seminterrato, terreno, primo e secondo, destinato ad attività ricettiva condotta come C.A.V. (Case Appartamenti Vacanze), con piccolo parco e piscina, oltre ad alcuni locali uso magazzino, appartamenti per civile abitazione ubicati interno all'immobile che denominiamo "Dependance", vari appezzamenti di terreno a destinazione agricola circostanti il complesso immobiliare suddetto. In posizione Est rispetto a Villa ██████████ e a nord della piscina vi sono altri piccoli magazzini;



PARTICOLARE DEGLI EDIFICI

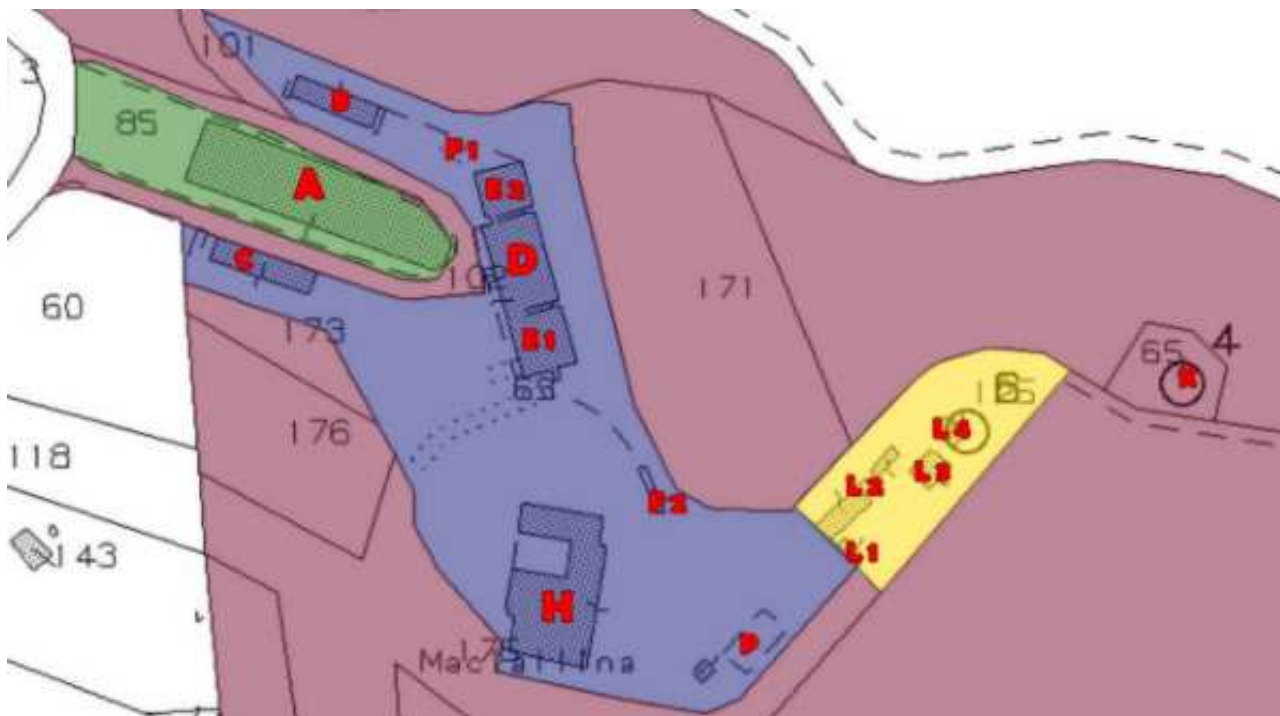

Descrizione dei beni:



