

LOTTO N°3

Data di presentazione: 09/12/1993 - Data 23/10/2024 - N. pratica VT0057237/2024 - Richiedente: LATILLA BARBARA CTU - Ultima planimetria in atti

MODULARIO
F. ig. rand. 497



MINISTERO DELLE FINANZE
DIREZIONE GENERALE DEL CATASTO E DEI SS.TT.EE.

MOD. BN (CE)

CATASTO EDILIZIO URBANO (RDL 13-4-1939, n. 652)

LIRE
385

Planimetria di u.i.u. in Comune di **VITERBO** via **V. LIPATELLI** civ. **3**

PAL. B

*Nota da domanda Prot. 00735 del 1/11/93
n. 97 6.2.2022*

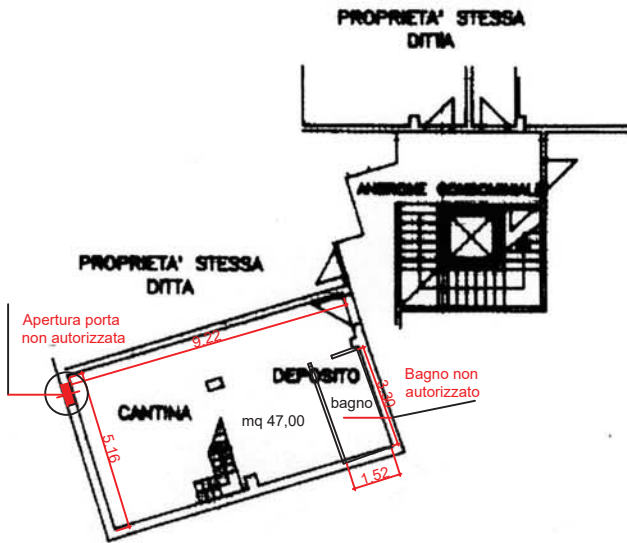

PIANTA PIANO
PRIMO SOTTOSTRADA
H.2.80

ORIENTAMENTO



SCALA DI 1: 200

Nome Istituto Fotografico e Zecce sede Stato: P.V.

Quant. da pubblicare: Situazione al 23/10/2024 - Comune di VITERBO (M62) - Foglio 194 Particella 673 Subalmeno 54

Dichiarazione di N.C.
Denuncia di variazione

Compilata dal **Geom. MASSIMO PORCOROSSO**
(Titolo, cognome e nome)

RISERVATO ALL'UFFICIO

Data di presentazione: 09/12/1993 / Data di pubblicazione: 23/10/2024 - N. pratica: VT0057237/2024 - Richiedente: LATILLA BARBARA CTU - Ultima Scheda: 1 - Forma di acq.: Adesione (art. 206) - Comune: VITERBO - N. iscr.: 739 - 18069



Firmato Da: LATILLA BARBARA Emesso Da: ARUBAPEC S.P.A. NG CA 3 Serial#: 36e2f23f7878864d7e173aa86eaad4ef