

ELABORATO PLANIMETRICO	Compilato da: Paggi Sergio	Iscritto all'albo: Geometri	Prov. Potenza	N. 1400
Comune di Tito	Sezione: Foglio: 14	Particella: 1120	Prp 9997/85 n. del	20/10/2009 del
Dimostrazione grafica dei subalterni		Tipo Mappale n. del		
		Scala 1 : 1000		

PIANO SECONDO SOTTOSTRADA

Sub 1

Sub 1

Sub 2

Sub 2

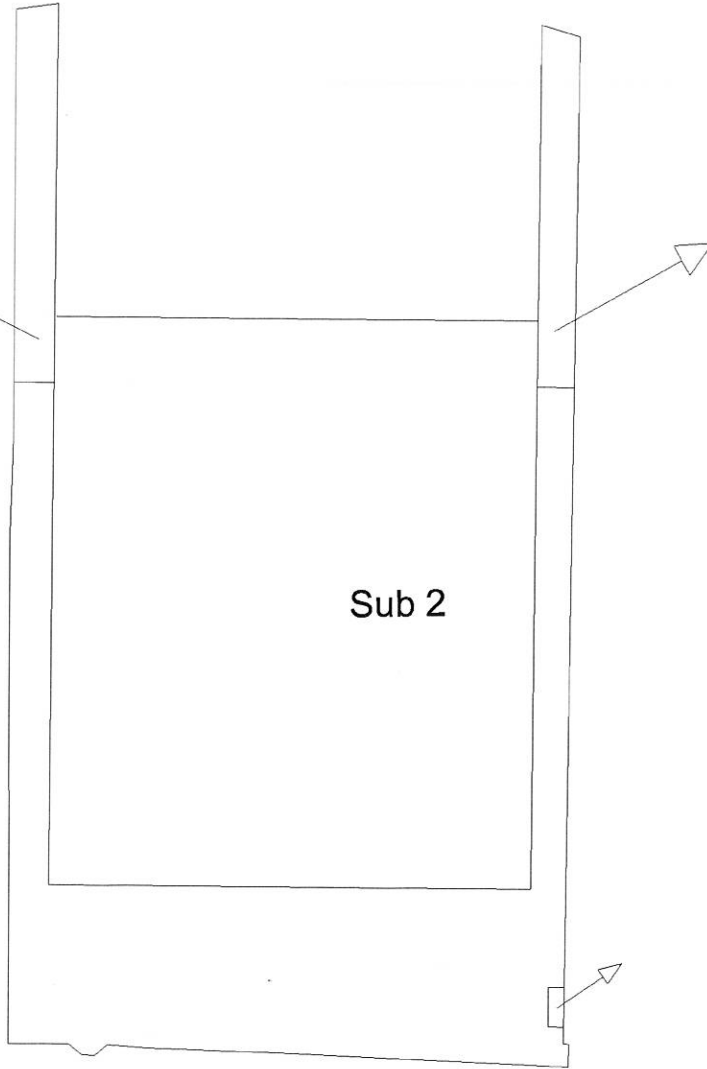

Agenzia del Territorio
CATASTO FABBRICATI
Ufficio provinciale di Potenza

Planimetria non attuale

Data: 13/11/2023 - n. T298569 - Richiedente: Telematico

Totale schede: 3 - Formato di acquisizione: A3(297x420) - Formato stampa richiesto: A4(210x297) - Fattore di scala non utilizzabile

Elaborato Planimetrico - Catasto dei Fabbricati - Situazione al 13/11/2023 - Comune di TITO (4181) - Foglio 14 Particella 1120

ELABORATO PLANIMETRICO	Compilato da: Faggi Sergio	Iscritto all'albo: Geometri	Prov. Potenza	N. 1400
Comune di Tito	Serzione: Foglio: 14	Particella: 1120	Prp 207205 n.	del 20/10/2009
Dimostrazione grafica dei subalterni		Tipo Mappale n.	Scala 1 : 1000	

PIANO PRIMO SOTTOSTRADA

Sub 1



Sub 3

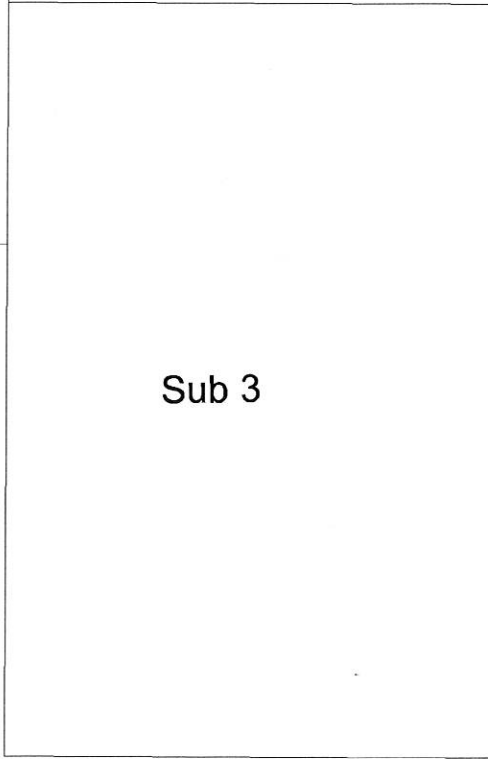

Sub 1

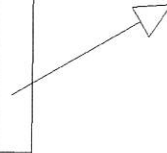

ELABORATO PLANIMETRICO	Compilato da: Paggi Sergio	Iscritto all'albo: Geometri	Prov. Potenza	N. 1400
Comune di Tito	Sezione: Foglio: 14	Particella: 1120	Prp n. 20/10/2009	del
Dimostrazione grafica dei subalterni		Tipo Mappale n. del		
		Scala 1 : 1000		

Agenzia del Territorio
CATASTO FABBRICATI
Ufficio provinciale di Potenza

Planimetria non attuale

Data: 13/11/2023 T298569 - Richiedente: Telematico

Totale schede: 3 Formato di acquisizione: A3(297x420) - Formato stampa richiesto: A4(210x297) - Fattore di scala non utilizzabile

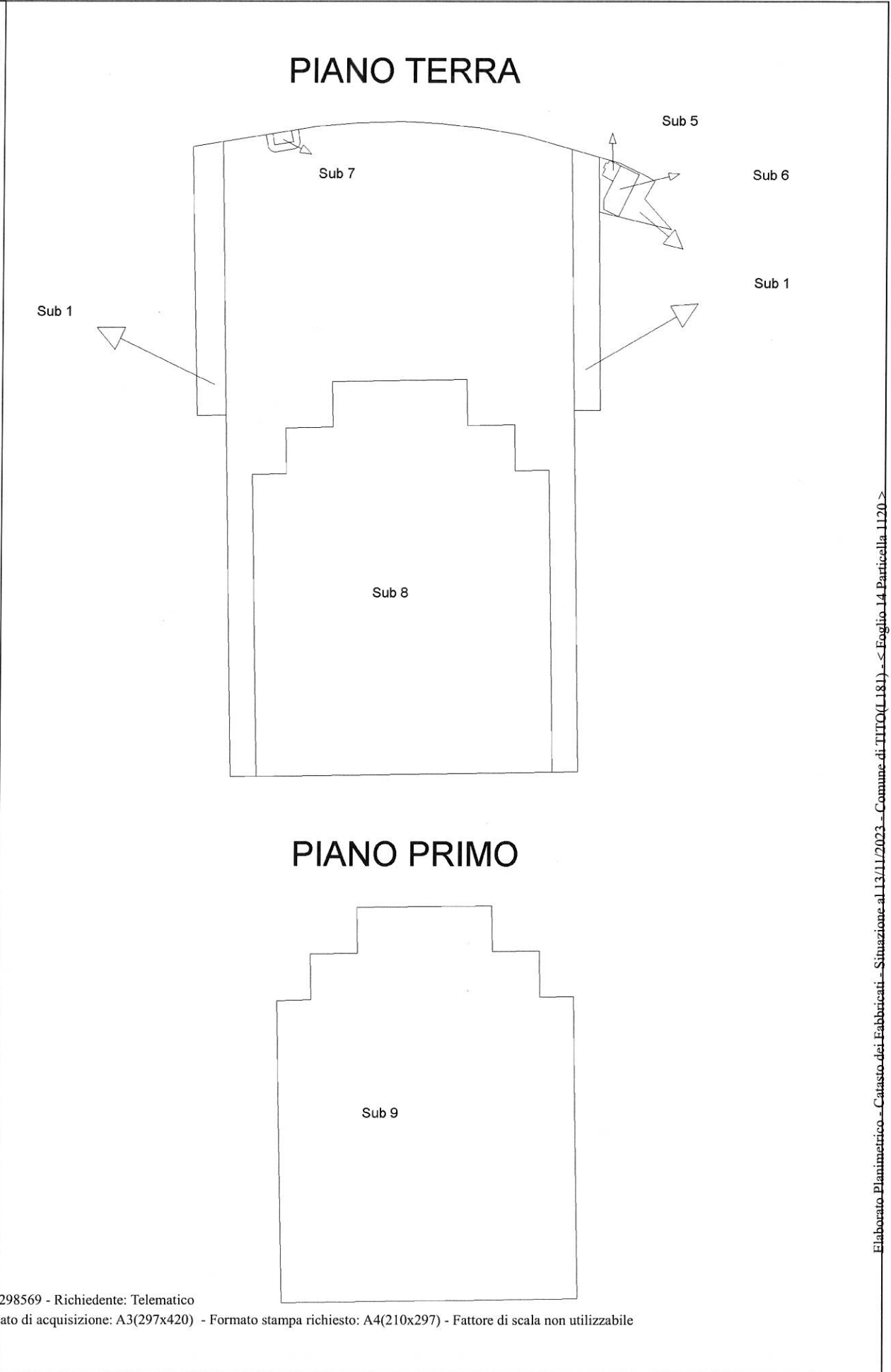

Agenzia del Territorio
CATASTO FABBRICATI
Ufficio provinciale di
Potenza

Dichiarazione protocollo n. HZ0272035 del 20/10/2009
Planimetria di u.s.n. in Comune di Tito
Zona Industriale Tito Scalo

Scala 1: 500

Identificativa Catastali:
Sezione:
Foglio: 14
Particella: 1120
Subalterno: 2

Compilata da:
Isolato all'albo:
Geometri
Prov. Potenza

N.

PIANO SECONDO SOTTOSTRADA

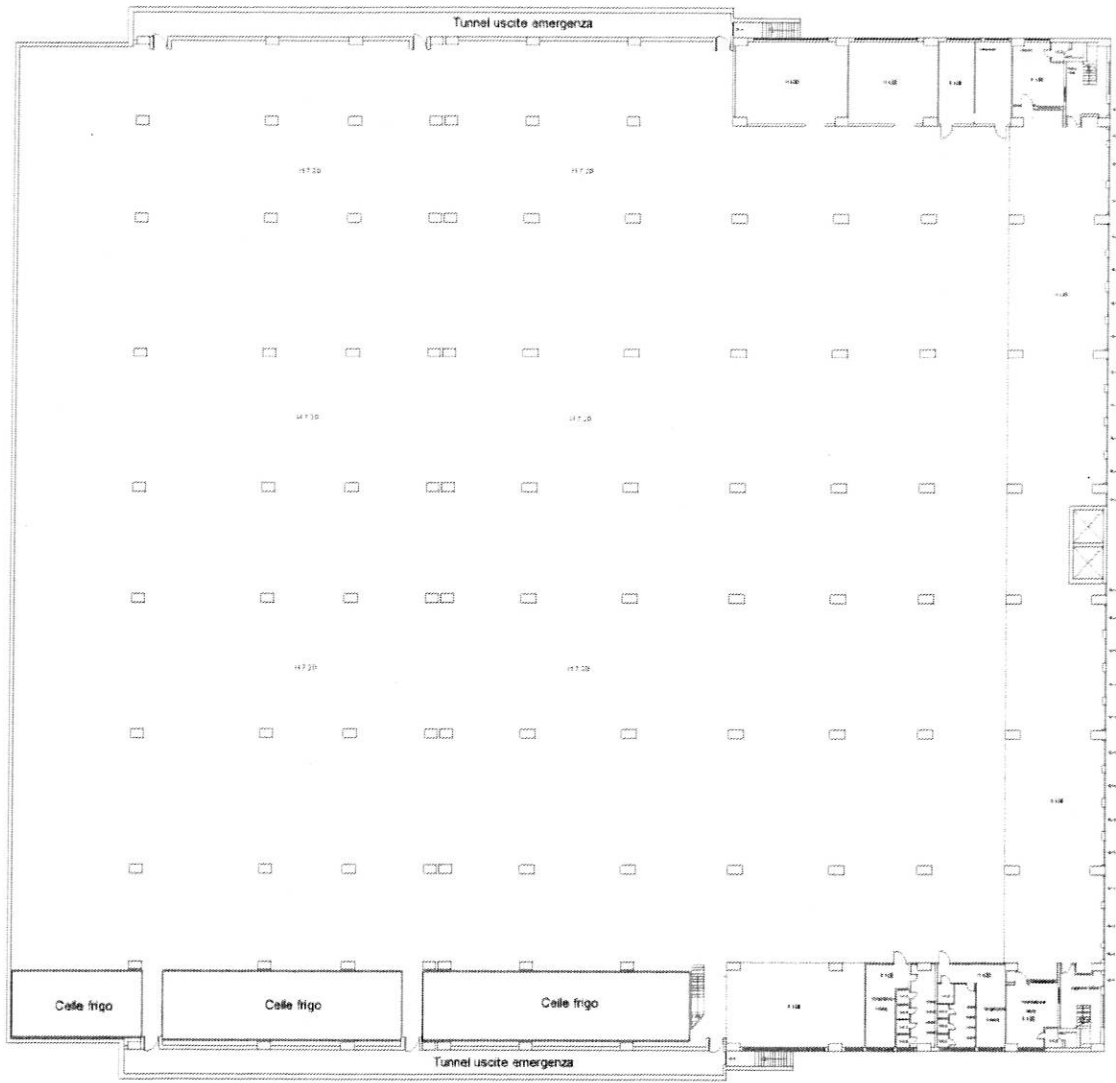

Catasto dei Fabbricati - Situazione al 14/11/2023 - Comune di TITO (I. 181) - < Foglio 14 - Particella 1120 - Subalterno 2 >
VIA ZONA INDUSTRIALE n. SNC Piano S2

Ultima planimetria in atti

Agencia del Territorio
CATASTO FABBRICATI
Ufficio provinciale di
Potenza

Dichiarazione protocollo n. PZ0272035 del 20/10/2009
Planimetria di u.i.n. in Comune di Tito
Zona Industriale Tito Scalo civ. SNC

Scala 1: 500

Identificativi Catastali:
Serione: 14
Foglio: 14
Particella: 1120
Subalterno: 2

Completata da:
[REDACTED]
Iscritto all'albo:
Geometri
Prov. Potenza

N. [REDACTED]

PIANO SECONDO SOTTOSTRADA

PIANO SOPPALCO

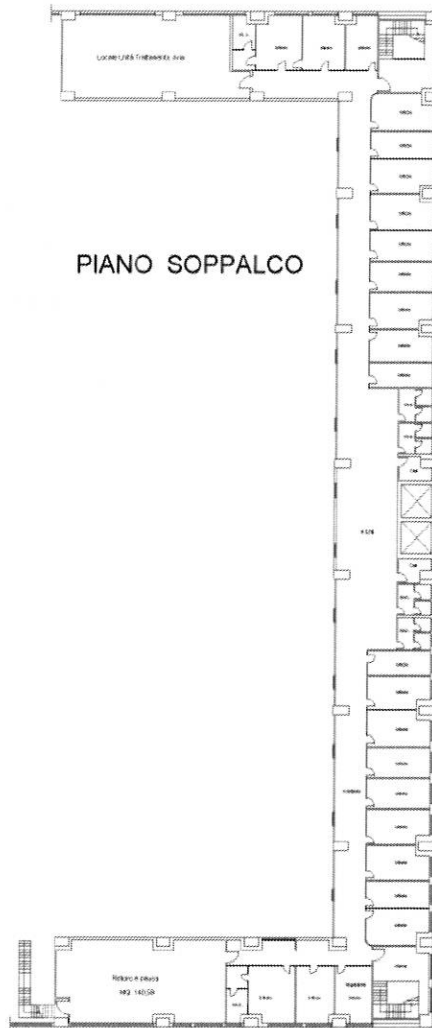

NCRD

Ultima planimetria in atti

Data: 14/11/2023 - n. T18883 - Richiedente: [REDACTED]

Totale schede: 4 - Formato di acquisizione: A3(297x420) - Formato stampa richiesto: A4(210x297)

**Agenzia del Territorio
CATASTO FABBRICATI
Ufficio Provinciale di
Potenza**

Dichiarazione protocollo n. PZ0272035 del 20/10/2009

Planimetria di u.i.u. in Comune di Tito

Zona Industriale Tito Scalo

civ. SNC

Identificativi Catastali:

Sezione:

Foglio: 14

Particella: 1120

Subalterno: 2

Compilata da:

Iscritto all'albo:
Geometri

Prov. Potenza

N. [REDACTED]

Scheda n. 3

Scala 1:100

PIANO TERRA

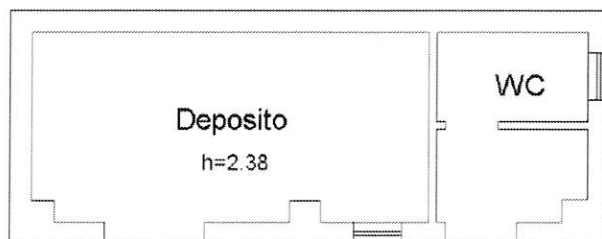

NORD



Ultima planimetria in atti

Data: 14/11/2023 - n. T18883 - Richiedente: [REDACTED]

Totale schede: 4 - Formato di acquisizione: A4(210x297) - Formato stampa richiesto: A4(210x297)

Catasto dei Fabbricati - Situazione al 14/11/2023 - Comune di TITO(L.181) - < Foglio 14 - Particella 1120 - Subalterno 2 >
VIA ZONA INDUSTRIALE n. SNC Piano S2

Agenzia del Territorio
CATASTO FABBRICATI
Ufficio provinciale di
Potenza

Dichiarazione protocollo n. PZ0272035 del 20/10/2009
Planimetria di u.i.u. in Comune di Tito
Zona Industriale Tito Scalo civ. SNC

Scala 1: 1000

Identificativi Catastali:

Sezione: 14
Foglio: 14
Particella: 1120
Subalterno: 2

Comunità di:

[REDACTED]
Iscritto all'albo:
Geometri
Prov. Potenza

ELABORATO PLANIMETRICO

- (A) OPIFICIO Z
- (B) DEPOSITO
- (C) PARCHEGGI PASSAGGI E MANOVRA
- (D) CABINA ENEL
- (E) CABINA ENEL
- (6) CABINA GAS

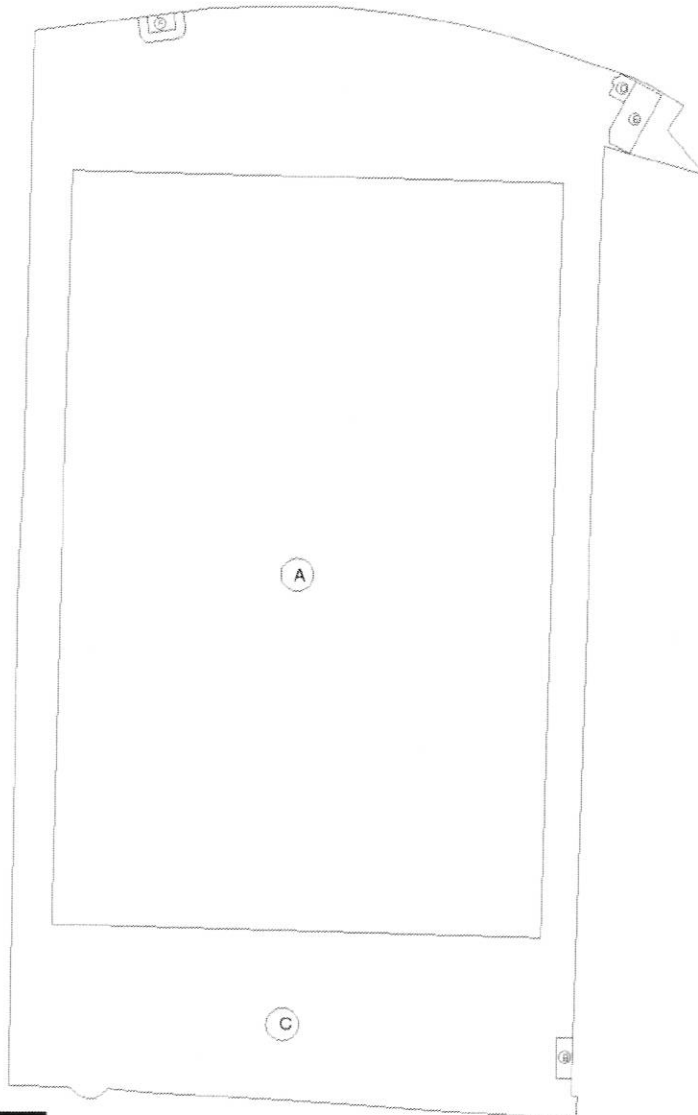

Ultima planimetria in atti

**Agenzia del Territorio
CATASTO FABBRICATI
Ufficio Provinciale di
Potenza**

Dichiarazione protocollo n. PZ0272035 del 20/10/2009

Planimetria di u.i.u. in Comune di Tito

Zona Industriale Tito Scalo

civ. SNC

Identificativi Catastali:

Sezione:
Foglio: 14
Particella: 1120
Subalterno: 5

Compilata da:

[REDACTED]
Iscritto all'albo:
Geometri

Prov. Potenza

N. [REDACTED]

Scheda n. 1

Scala 1:100

PIANO TERRA

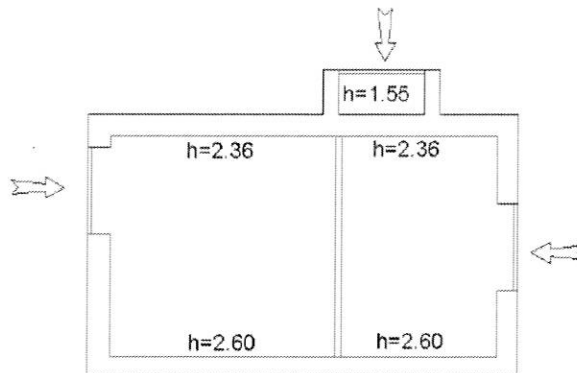

**Agenzia del Territorio
CATASTO FABBRICATI
Ufficio Provinciale di
Potenza**

Dichiarazione protocollo n. PZ0272035 del 20/10/2009

Planimetria di u.i.u. in Comune di Tito

Zona Industriale Tito Scalo

civ. SNC

Identificativi Catastali:

Sezione:

Foglio: 14

Particella: 1120

Subalterno: 7

Compilata da:

Iscritto all'albo:
Geometri

Prov. Potenza

N. [REDACTED]

Scheda n. 1

Scala 1: 100

PIANO TERRA

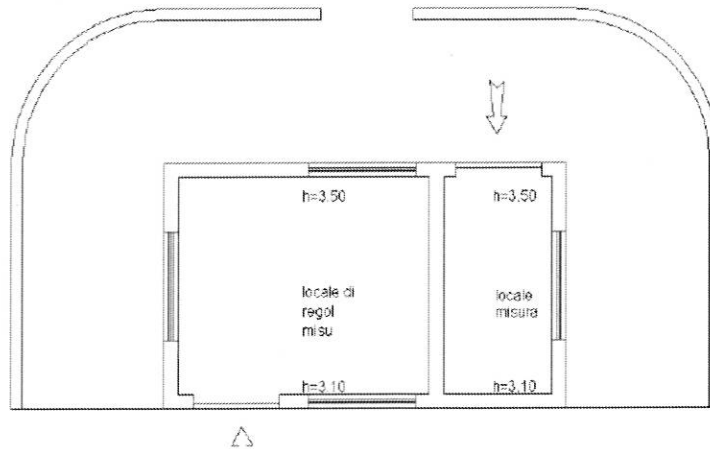

NORD



Ultima planimetria in atti

Data: 14/11/2023 - n. T18885 - Richiedente: [REDACTED]

Totale schede: 1 - Formato di acquisizione: A4(210x297) - Formato stampa richiesto: A4(210x297)