

ALLEGATO 1
ELABORATO GRAFICO
Lotto 001

**Agenzia del Territorio
CATASTO FABBRICATI
Ufficio Provinciale di
Rieti**

Dichiarazione protocollo n. RI0000915 del 03/01/2008

Planimetria di u.i.u. in Comune di Scandriglia

Via Delle Ginestre

civ. SMC

Identificativi Catastali:

Sezione:

Foglio: 17

Particella: 359

Subalterno: 6

Compilata da:

Rosati Pasquale

Iscritto all'albo:

Geometri

Prov. Rieti

N. 548

Scheda n. 1

Scala 1:200

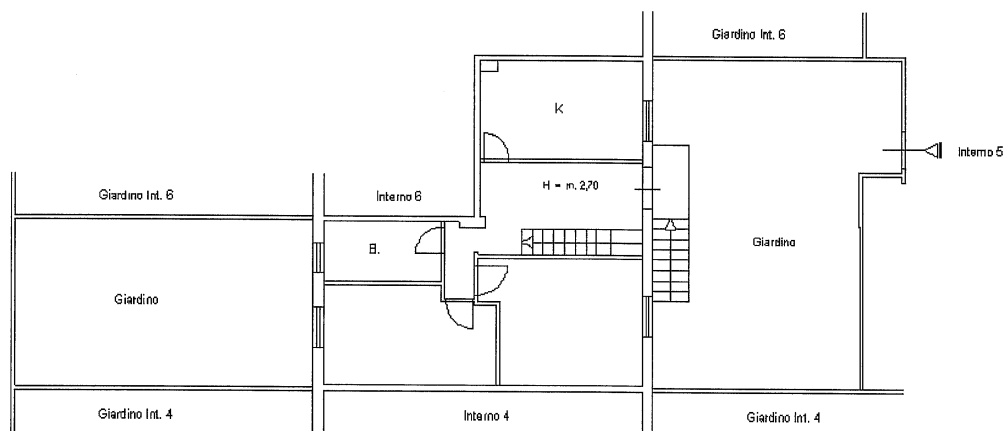

PIANTA PIANO TERRA



Il Tecnico

Geom. Pasquale ROSATI

Ultima planimetria in atti

Data: 18/01/2025 - n. T21737 - Richiedente: DNNVGL72E30H2820

Totale schede: 1 - Formato di acquisizione: A4(210x297) - Formato stampa richiesto: A4(210x297)

Catasto dei Fabbricati - Situazione al 18/01/2025 - Comune di SCANDRIGLIA(1499) - < Foglio 17 - Particella 359 - Subalterno 18 > - Uiu graffiata
VIA DELLE GINESTRE n. 27 Interno 5 Piano T

LOTTO 001

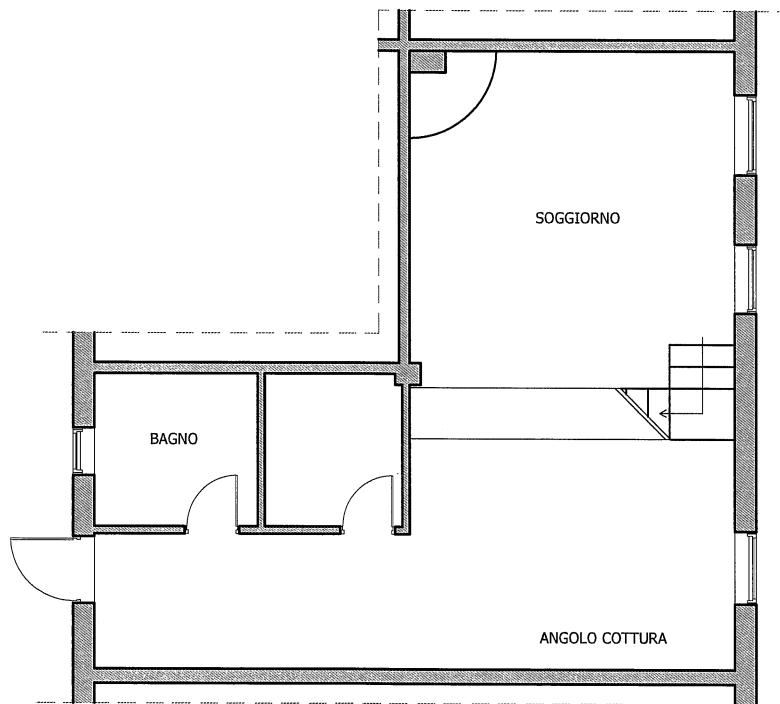

PLANIMETRIA STATO ATTUALE PIANO SEMINTERRATO