

Tribunale di Rieti
PROCEDURA DI ESECUZIONE IMMOBILIARE

promossa da: **BANCA DI CREDITO COOPERATIVO DEL VELINO Soc. Coop.**

contro: 

Giudice Delle Esecuzioni: **Giudice BARBARA VICARIO**
N° Gen. Rep. **61/2023**

DOCUMENTAZIONE FOTOGRAFICA

Rieti,

il Tecnico
Arch. Lilia Vittori

FOTO N. 01- Vista lato strada del fabbricato da cielo a terra con annessi terreni con destinazione agricola, sito in località "Capolli" del Comune di Poggio Nativo, con accesso da via Colle Comune, individuato al NCEU del detto comune al fg. 7 part. 57 sub. 1-2-3-4 il fabbricato, part. 408 il garage e part. 56 e 409 i terreni annessi.



FOTO N. 02- Vista lato ovest del fabbricato da cielo a terra con annessi terreni a destinazione agricola, sito in località "Capolli" del Comune di Poggio Nativo, con accesso da via Colle Comune, individuato al NCEU del detto comune al fg. 7 part. 57 sub. 1-2-3-4 il fabbricato, part. 408 il garage e part. 56 e 409 i terreni annessi.



FOTO N. 03-04- Vista lato nord e sud del fabbricato da cielo a terra con annessi terreni a destinazione agricola, sito in località "Capolli" del Comune di Poggio Nativo, con accesso da via Colle Comune, individuato al NCEU del detto comune al fg. 7 part. 57 sub. 1-2-3-4 il fabbricato, part. 408 il garage e part. 56 e 409 i terreni annessi.



FOTO N. 05-6- Vista della cucina e del soggiorno del fabbricato da cielo a terra con annessi terreni a destinazione agricola, sito in località "Capolli" del Comune di Poggio Nativo, con accesso da via Colle Comune, individuato al NCEU del detto comune al fg. 7 part. 57 sub. 1-2-3-4 il fabbricato, part. 408 il garage e part. 56 e 409 i terreni annessi.



FOTO N. 07-08- Vista dell'ingresso- disimpegno e del bagno del fabbricato da cielo a terra con annessi terreni a destinazione agricola, sito in località "Capolli" del Comune di Poggio Nativo, con accesso da via Colle Comune, individuato al NCEU del detto comune al fg. 7 part. 57 sub. 1-2-3-4 il fabbricato, part. 408 il garage e part. 56 e 409 i terreni annessi.



FOTO N. 09-10- Vista delle due camere da letto del fabbricato da cielo a terra con annessi terreni a destinazione agricola, sito in località "Capolli" del Comune di Poggio Nativo, con accesso da via Colle Comune, individuato al NCEU del detto comune al fg. 7 part. 57 sub. 1-2-3-4 il fabbricato, part. 408 il garage e part. 56 e 409 i terreni annessi.

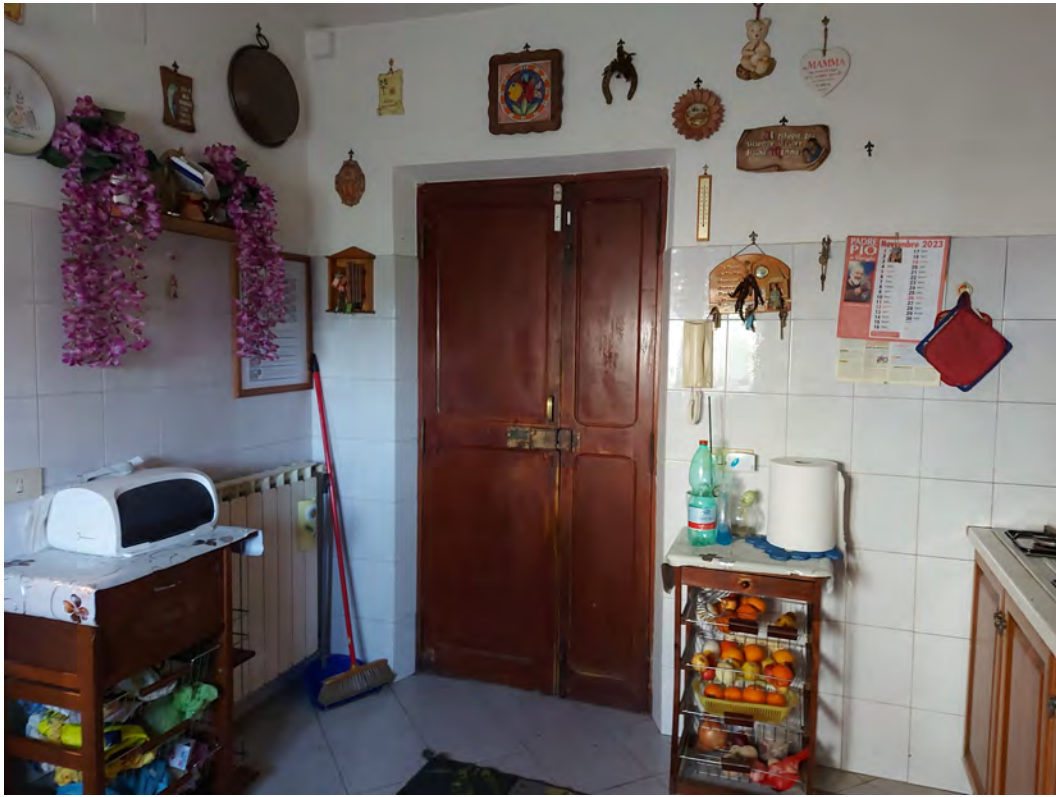

FOTO N. 11-12- Vista della cantine al PS1 nel fabbricato da cielo a terra con annessi terreni a destinazione agricola, sito in località "Capolli" del Comune di Poggio Nativo, con accesso da via Colle Comune, individuato al NCEU del detto comune al fg. 7 part. 57 sub. 1-2-3-4 il fabbricato, part. 408 il garage e part. 56 e 409 i terreni annessi.



FOTO N. 13- Vista di alcuni manufatti ad uso pollaio, forno e colombaia posti in prossimità del fabbricato da cielo a terra con annessi terreni a destinazione agricola, sito in località "Capolli" del Comune di Poggio Nativo, con accesso da via Colle Comune, individuato al NCEU del detto comune al fg. 7 part. 57 sub. 1-2-3-4 il fabbricato, part. 408 il garage e part. 56 e 409 i terreni annessi.



FOTO N. 14-15 Vista di due dei manufatti agricoli con struttura portante in legno e copertura in lamiera grecata posti sul terreno part. 56 annesso al fabbricato da cielo a terra sito in località "Capolli" del Comune di Poggio Nativo, con accesso da via Colle Comune, individuato al NCEU del detto comune al fg. 7 part. 57 sub. 1-2-3-4 il fabbricato, part. 408 il garage e part. 56 e 409 i terreni annessi.



FOTO N. 16 Vista del locale di PS1 con destinazione a rimessa attrezzi annesso al fabbricato da cielo a terra sito in località "Capolli" del Comune di Poggio Nativo, con accesso da via Colle Comune, individuato al NCEU del detto comune al fg. 7 part. 57 sub. 1-2-3-4 il fabbricato, part. 408 il garage e part. 56 e 409 i terreni annessi.



FOTO N. 17-18- Vista di altri locali di PS1 con destinazione a magazzini e dispensa ma in realtà cucina e taverna, annessi al fabbricato da cielo a terra sito in località "Capolli" del Comune di Poggio Nativo, con accesso da via Colle Comune, individuato al NCEU del detto comune al fg. 7 part. 57 sub. 1-2-3-4 il fabbricato, part. 408 il garage e part. 56 e 409 i terreni annessi.



FOTO N. 19-20- Vista del portico di P1 e del bagno sito al PS1 annessi al fabbricato da cielo a terra sito in località "Capolli" del Comune di Poggio Nativo, con accesso da via Colle Comune, individuato al NCEU del detto comune al fg. 7 part. 57 sub. 1-2-3-4 il fabbricato, part. 408 il garage e part. 56 e 409 i terreni annessi.

