

Comune: (RI) POGGIO NATIVO  
Foglio: 7

Scala originale: 1:2000  
Dimensione cornice: 534.000 x 378.000 metri

26-Mag-2023 10:58:38  
Protocollo pratica T104883/2023

1 Particella 57



UFFICIO TECNICO ERARIALE  
RIETI  
NUOVO CATASTO EDILIZIO URBANO

COMUNE DI POGGIO NATIVO  
Foglio 7 particella 57

ELABORATO PLANIMETRICO  
SCALA 1:500 PAG. 1 DI 1...

RIF. TIPO MAPPALE  
N° 2351 DEL 5/12/91

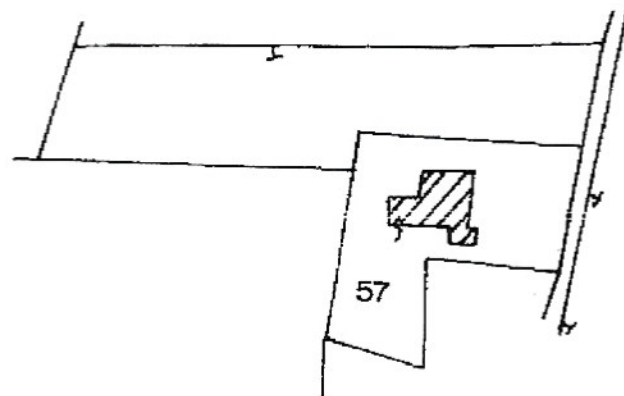

**PIANO TERRA**  
CON CORTE ANNESSA

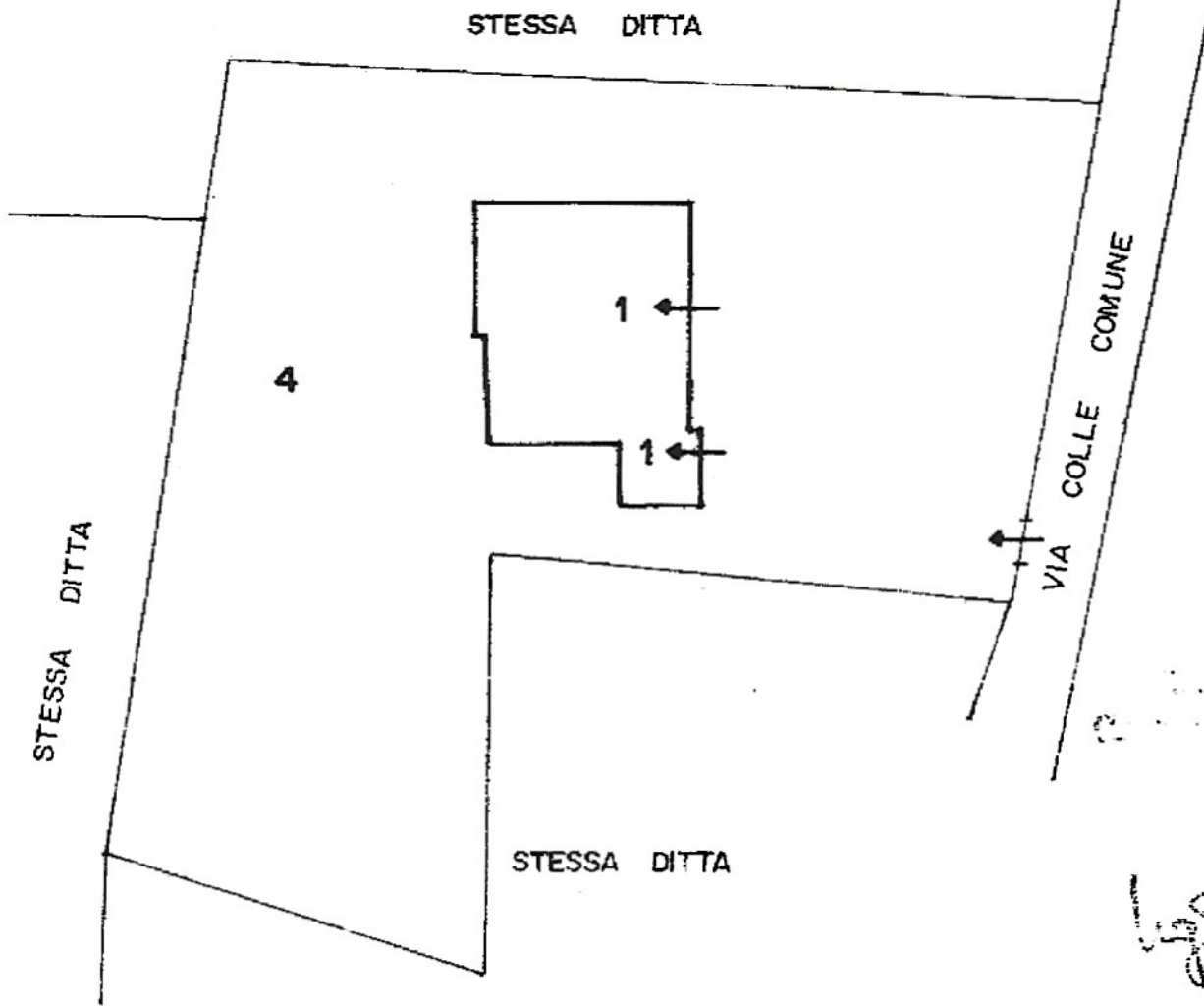

UFFICIO TECNICO ERARIALE  
RIETI

*[Handwritten signature]*

**PIANO SEMINTERRATO**

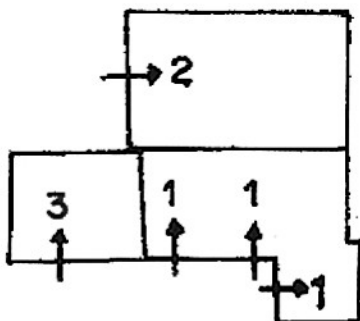

*Sub 10-1-02*  
*10-01*

**LEGENDA**

- SUB 1 = Appartamento al p.terra e cantine al piano seminterrato
- SUB 2 = Magazzino al piano seminterrato
- SUB 3 = Magazzino al piano seminterrato
- SUB 4 = Corte comune di sub 1-2-3

IL TECNICO

*Barbetta Pietro*



09029679

MOD. LARO  
Fig. 1000 497



MINISTERO DELLE FINANZE

DIREZIONE GENERALE DEL CATASTO E DEI SISTEMI

# CATASTO EDILIZIO URBANO (RDL 13-4-1939, n. 652)

MOD. BN

LIRE  
**250**

Planimetria di u.u. in Comune di **POGGIO NATIVO** via **COLLE** **COMUNE**

CIV. **2**

## PIANO TERRA

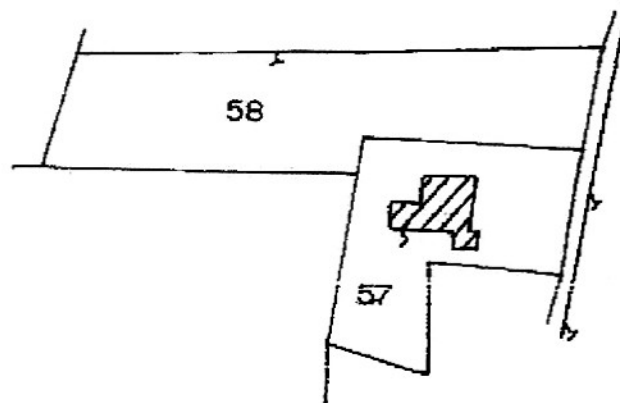
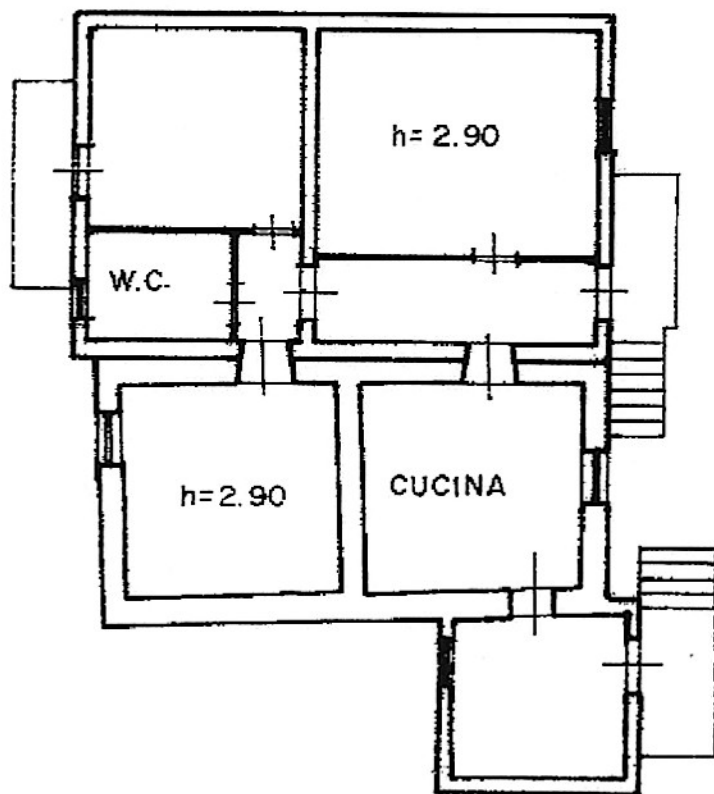

IL FABBRICATO CONFINA  
SU TUTTI I LATI CON LA  
STESSA DITTA INTESATA

## PIANO SEMINTERRATO

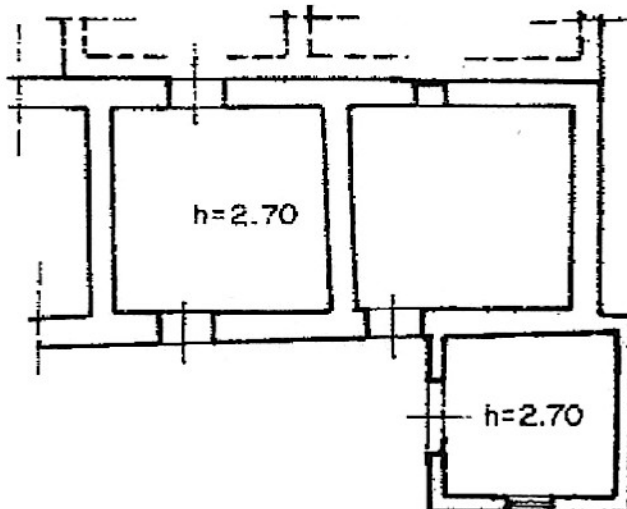

ORIENTAMENTO

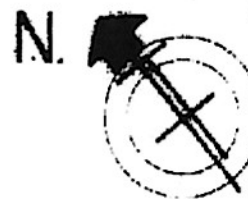

SCALA DI 1:200



09029646

Dichiarazione di N.C.   
Denuncia di variazione

Compilata da: **GEOMETRA**  
(Titolo, cognome e nome)  
**BARLETTA PIETRO**  
**GEOMETRI**

Data di presentazione: 10/01/1992 - Data: 23/11/2023 - N. pratica: RI0061489/2023 - Richiedente: VITTORI - Ultima planimetria in atti

Scheda 1 di 1 Formato in A4 (210x297) al Fatto del

della provincia di **RIETI** n. **442**



Catasto della Fabbricati - Situazione al 23/11/2023 - Comune di POGGIO NATIVO (6765) - Foglio 7 Particella 57 Subalterno 1

MOD. ARIG  
i rig. rend. 497



MINISTERO DELLE FINANZE  
DIREZIONE GENERALE DEL CATASTO E DEI SS.TT.EE.  
**CATASTO EDILIZIO URBANO** (RDL 13-4-1939, n. 652)

MOD. BN

LIRE  
**250**

Planimetria di u.i.u. in Comune di **POGGIO NATIVO** via **COLLE COMUNE** civ. **2**

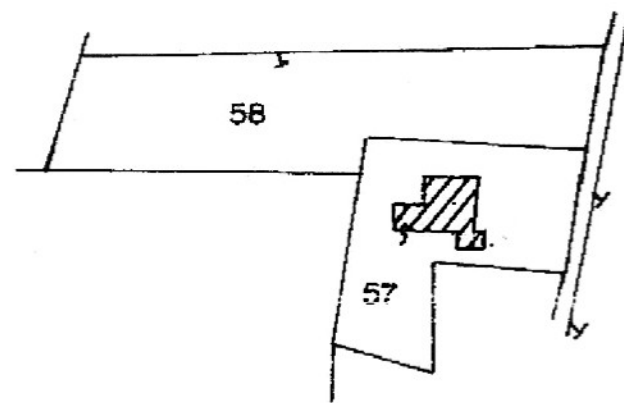

PIANO SEMINTERRATO

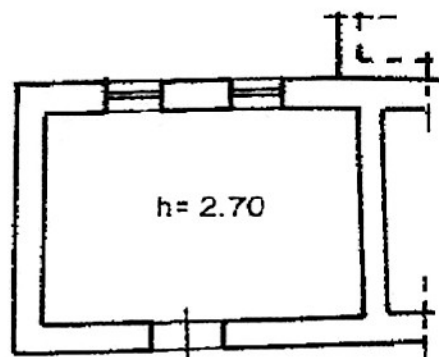

IL FABBRICATO CONFINA SU TUTTI I LATI  
ALLA STESSA DITTA INTESTATA

ORIENTAMENTO



SCALA DI



09029661

Dichiarazione di N.C.   
Denuncia di variazione

Compilata dal **GEOMETRA**  
(Titolo, cognome e nome)

**BARLETTA PIETRO**

GEOMETRI

della provincia di **RIETI** 442

RISERVATO ALL'UFFICIO

Data 10-1-92  
Ultima planimetria in atti  
IV-04

Data di presentazione: 10/01/1992 - Data: 23/11/2023 - N. pratica: RI0061493/2023 - Richiedente: VITTORI

Scheda 1 di 7 Formati di acq.: A4(214x297) - Fatt. di scala: 1:1

n. 57 sub 3

Rest. Istituto Poligrafico e Ze. Gr. dello Stato

Catasto Fabbricati - Sezione al 23/11/2023 - Comune di POGGIO NATIVO (5765) - Foglio 7 Particella 57 Subalterno 3

MODULARIO  
Fig. n. 497



MINISTERO DELLE FINANZE  
DIREZIONE GENERALE DEL CATASTO E DEI SS.TT.EE.  
**CATASTO EDILIZIO URBANO** (RDL 13-4-1939, n. 652)

MOD. BN (1)

LIRE  
**250**

Planimetria di u.i.u. in Comune di **POGGIO NATIVO** via **COLLE** **COMUNE**

liv. **2**

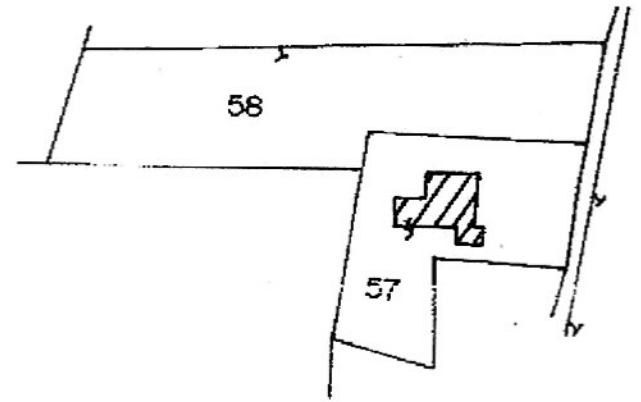

**PIANO SEMINTERRATO**

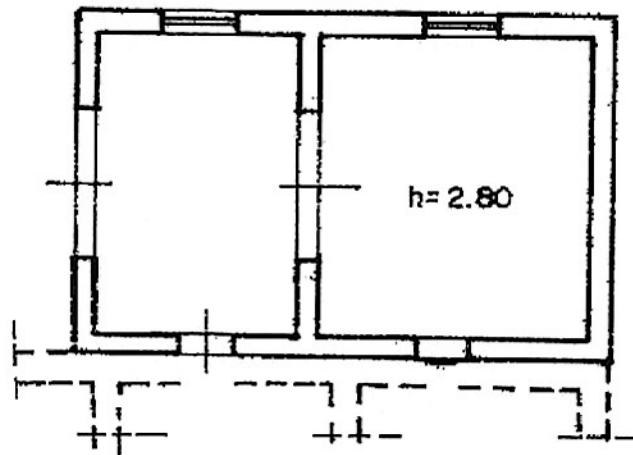

IL FABBRICATO CONFINA SU TUTTI I LATI  
CON LA STESSA DITTA INTESTATA

ORIENTAMENTO



SCALA DI 1:20



09029653

Dichiarazione di N.C.   
Denuncia di variazione

Compilata da: **GEOMETRA**  
(Titolo, cognome e nome)

**BARLETTA PIETRO**  
**GEOMETRI**

RISERVATO ALL'UFFICIO

Data di presentazione: 10/01/1992 - Data: 23/11/2023 - N. pratica: RI0061492/2023 - Richiedente: VITTORI - Ultima planimetria in atti

Scheda 1 di 7 - Formato di acq.: A4(211x297) - Patt. di scala: 1:1

F. 57

della provincia di

**RIETI**

442



10-1-92  
11-01

**Agenzia delle Entrate**  
**CATASTO FABBRICATI**  
**Ufficio Provinciale di**  
**Rieti**

Dichiarazione protocollo n. RI0033159 del 23/07/2021  
Comune di Poggio Nativo  
Via Colle Comune civ. SNC

Identificativi Catastali:  
Sezione:  
Foglio: 7  
Particella: 408  
Subalterno:

Compilata da:  
Palumbo Francesco Paolo  
Iscritto all'albo:  
Geometri  
Prov. Rieti N. 00569

Planimetria  
Scheda n. 1 Scala 1:200

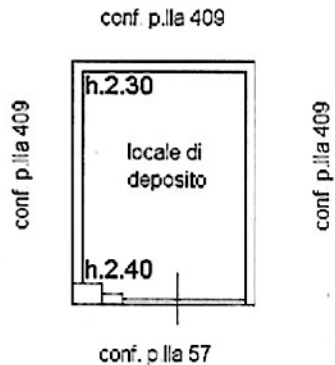

**PIANO T**

Catasto dei Fabbricati - Situazione al 23/11/2023 - Comune di POGGIO NATIVO(G765) - c. Foglio 7 Particella 408 Subalterno >  
VIA COLLE COMUNE n. SNC Piano T