

MOD. ANI
F. 496



MINISTERO DELLE FINANZE
DIREZIONE GENERALE DEL CATASTO E DEI SERVIZI TECNICI ERARIALI
NUOVO CATASTO EDILIZIO URBANO

Mod. A (Nuovo Catasto Edilizio Urbano)

Lire
200

(R. DECRETO-LEGGE 13 APRILE 1939, N. 673)

Planimetria dell'immobile situato nel Comune di VIAREGGIO Via POLA
Ditta E. n. x 1/2 CIASC
Allegata alla dichiarazione presentata all'Ufficio Tecnico Erariale di LUCCA

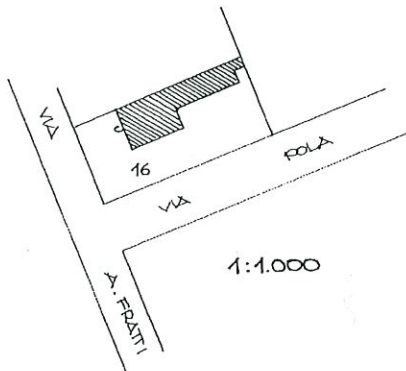

COMUNE DI VIAREGGIO
FOGLIO 3
MAPPALE 16/3

3/10/3

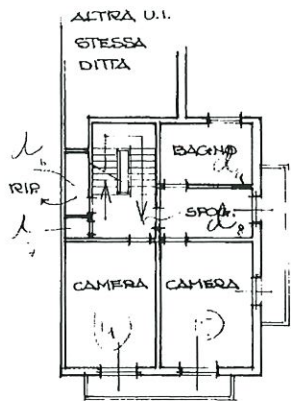

PIANO PRIMO
h. = 3.90



PIANO SECONDO
h. = 2.80

ORIENTAMENTO



SCALA DI 1:200

DERIVA DAL MAPPALE 16/1-2 x FRAZ. E FUS.

SPAZIO RISERVATO PER LE ANNOTAZIONI D'UFFICIO

DATA 3-11-1987
PROT. N° 16.688

Compilata da [REDACTED] VOLPI
ingegnere del tecnico

Iscritto all'Albo di ARCHITETTI
della Provincia di LUCCA

DATA 3-11-87

Firma: *Nello Volpi*



[REDACTED] planimetria in atti

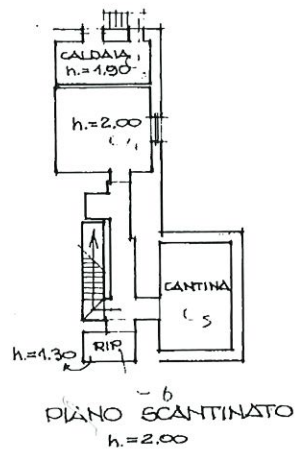
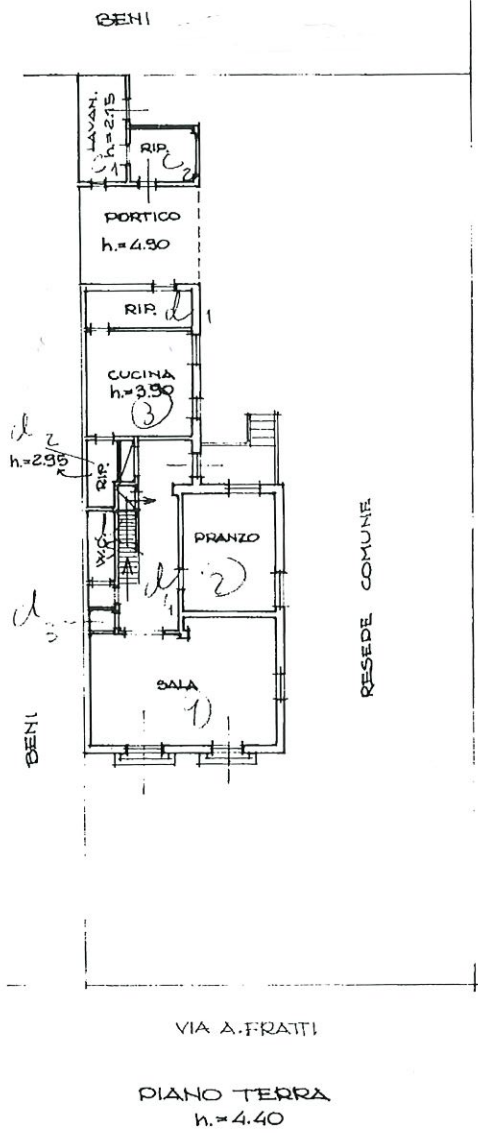

Ultima planimetria in atti

Data presentazione: 04/12/1987 - Data: 18/03/2024 - n. T22695 - Richiedente

Totale schede: 2 - Formato di acquisizione: A3(297x420) - Formato stampa richiesto: A4(210x297)