

TRIBUNALE DI BOLOGNA
SEZIONE IV

RGE 141/22

IL CTU:
GEOM. PAOLO DE CRISTOFARO
VIA NINO BIXIO N.11
40055 CASTENASO (BO)

PIANTE

STATO LEGITTIMO
STATO DI FATTO
TAVOLA INTERVENTI

TAV. 1

PIANO TERRA
PIANO PRIMO

SCALA 1 : 100

TAVOLA DELLE SUPERFICI RILEVATE			
PIANO	VANO	S.U.	S.A.
P.T	tavernetta	61,00	
P.T	salotto	17,55	
P.T	doccia	4,73	
P.T	ingresso	2,87	
P.T	studio	17,28	
P.T	legnaia		13,60
P.T	cantina		5,50
P.T	stireria	9,88	
P.T	bagno	7,20	
P.T	c.t.	7,45	
P.T	dispensa	6,00	
P.T	cucina	30,00	
P.T	corr. e scale	14,80	
P.T	autorimessa		27,45

TAVOLA DELLE SUPERFICI RILEVATE			
PIANO	VANO	S.U.	S.A.
P.1	camera 1	18,00	
P.1	bagno	6,36	
P.1	camera 2	17,00	
P.1	disimp.	3,00	
P.1	Corridoio	24,29	
P.1	Camera 3	17,00	
P.1	Disimp.	3,00	
P.1	Camera 4	17,00	
P.1	Ripost.	14,60	
P.1	c.t.	7,00	
P.1	Anti-Bagno	11,40	
P.1	Camera 5	11,40	
P.1	Soggiorno	89,00	
P.1	Ripostiglio	5,00	
P.1	Atrio e Scale	9,00	-

TOTALE S.U.	421,00
TOTALE S.A.	19,10
TOTALE AUTORIMESSA	27,45

STATO LEGITTIMO
CONDONO PG.3276 DEL 31/5/1986

PIANO TERRA H=2.20 MT.

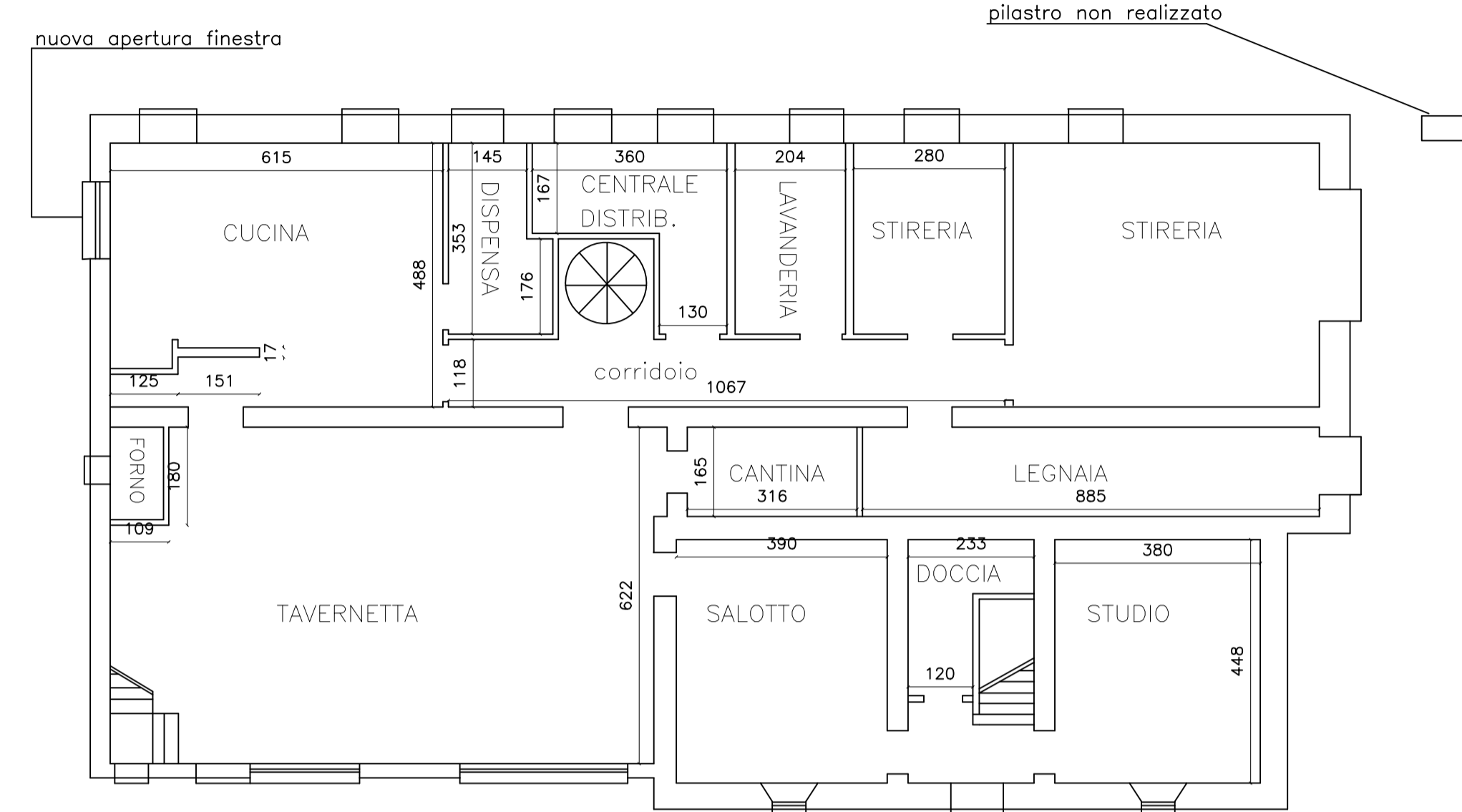

STATO RILEVATO

PIANO TERRA H=2.20 MT



TAVOLA INTERVENTI

PIANO TERRA H=2.20 MT.



PIANO PRIMO H=2.65 MT.

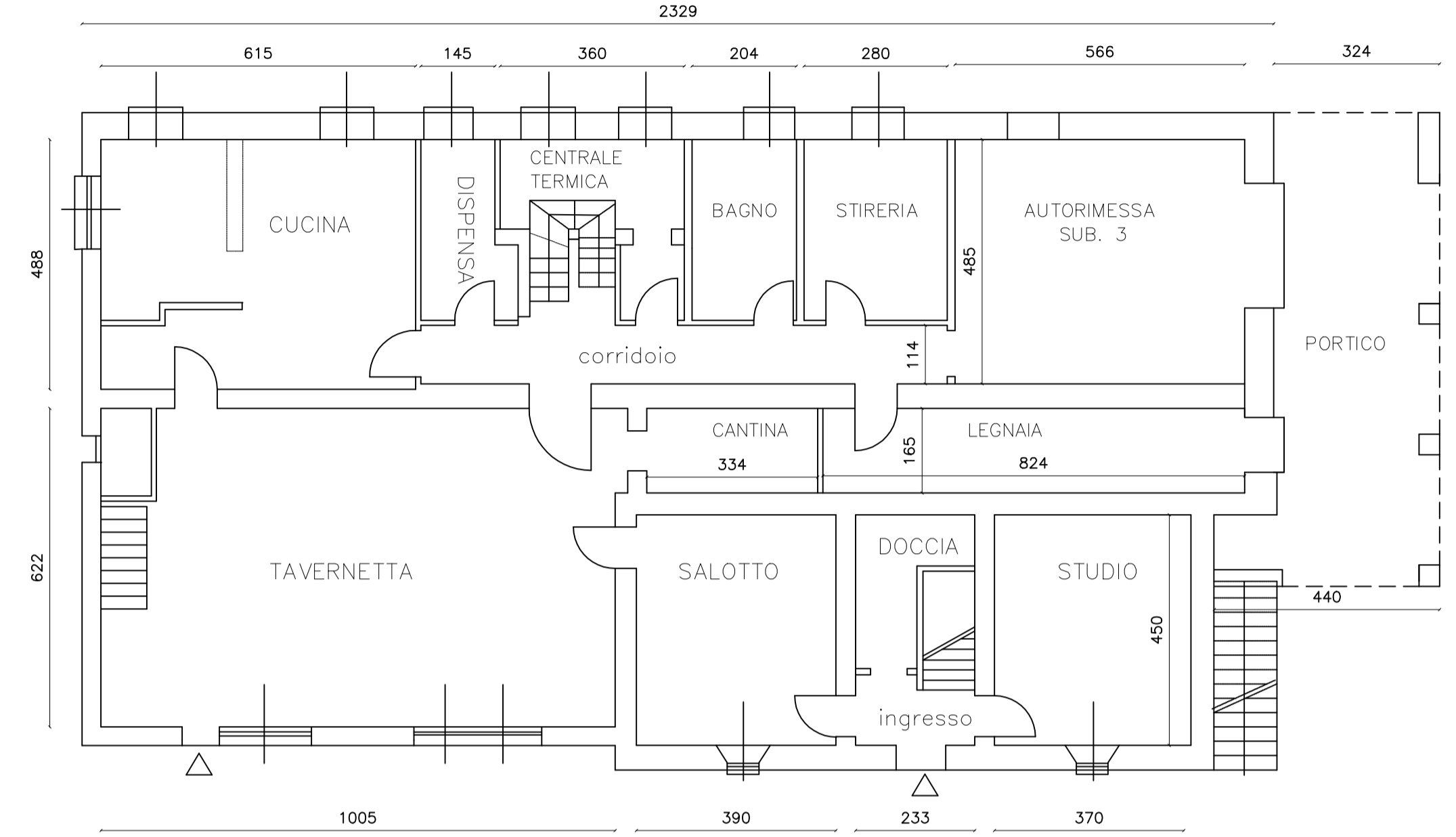
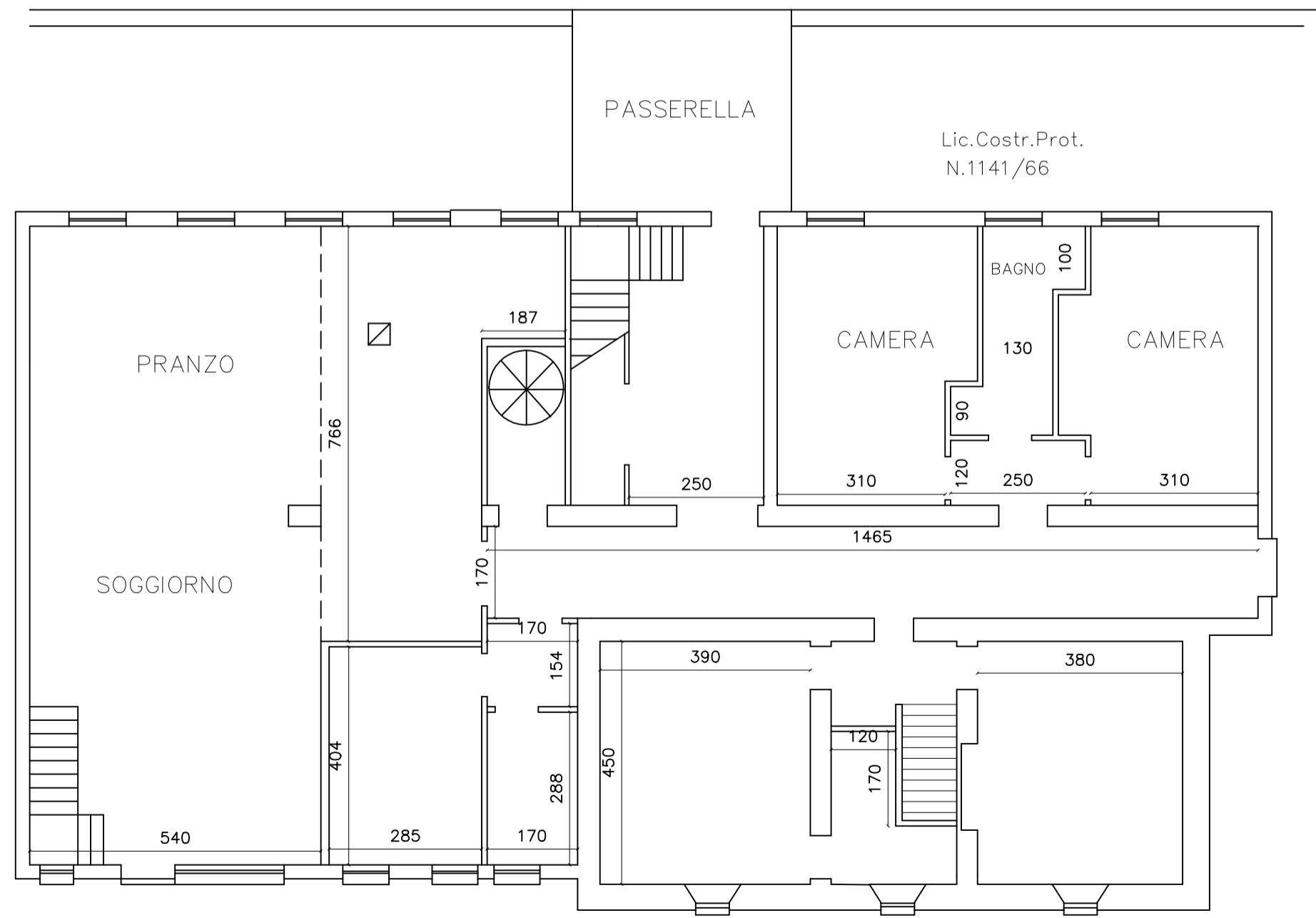
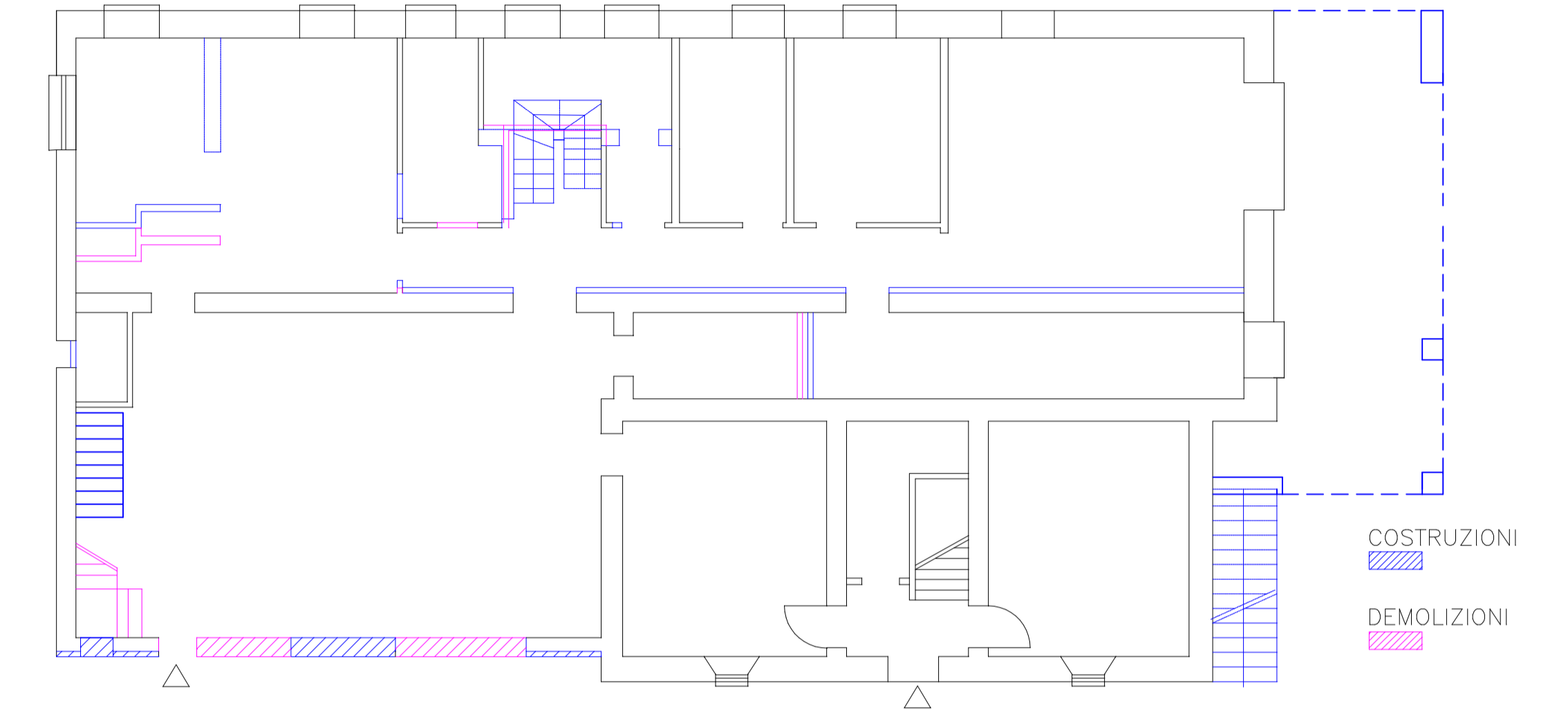
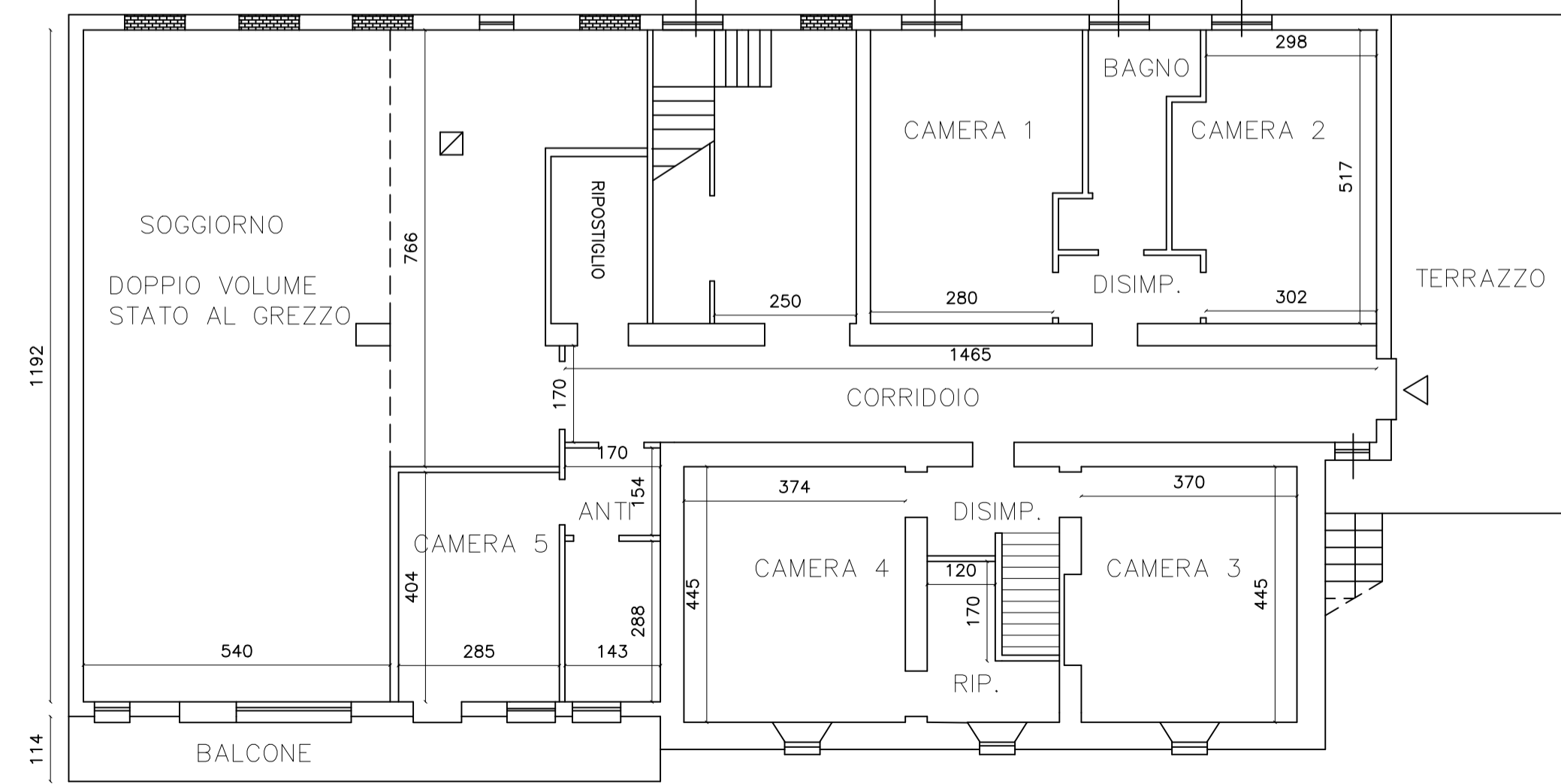

PIANO PRIMO H=2.55 MT.

