

PIETRASANTA - Località "La Porta"  
Provincia di LUCCA  
Estratto di GOOGLE MAPS  
Localizzazione Immobile

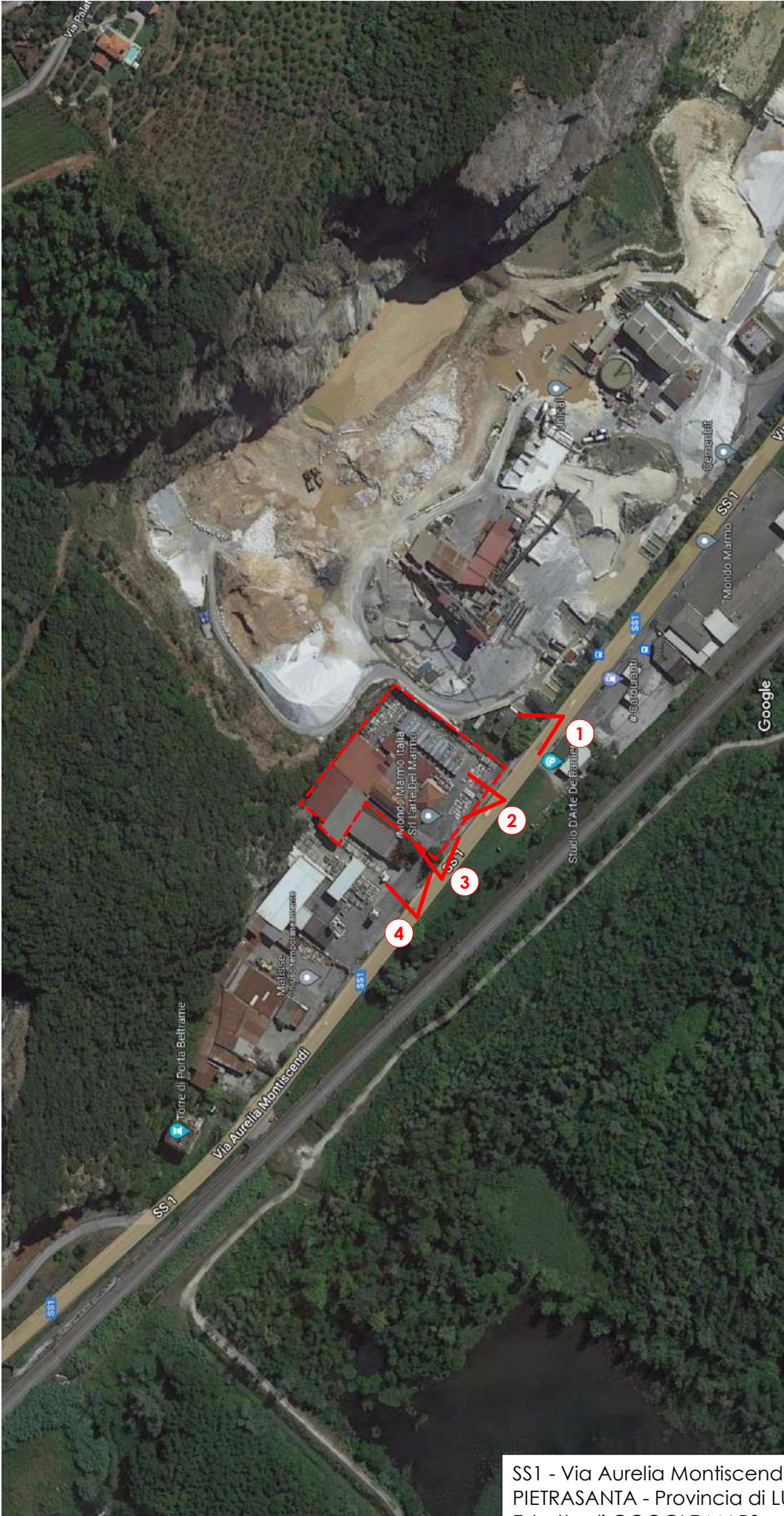

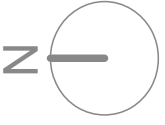

SS1 - Via Aurelia Montiscendi, 58  
PIETRASANTA - Provincia di LUCCA  
Estratto di GOOGLE MAPS  
Punti di ripresa Fotografica





FOTO 1: Estratto Google Street View - Vista del Complesso da Via Aurelia lato Pietrasanta.



FOTO 2: Estratto Google Street View - Vista del Complesso da Sud.



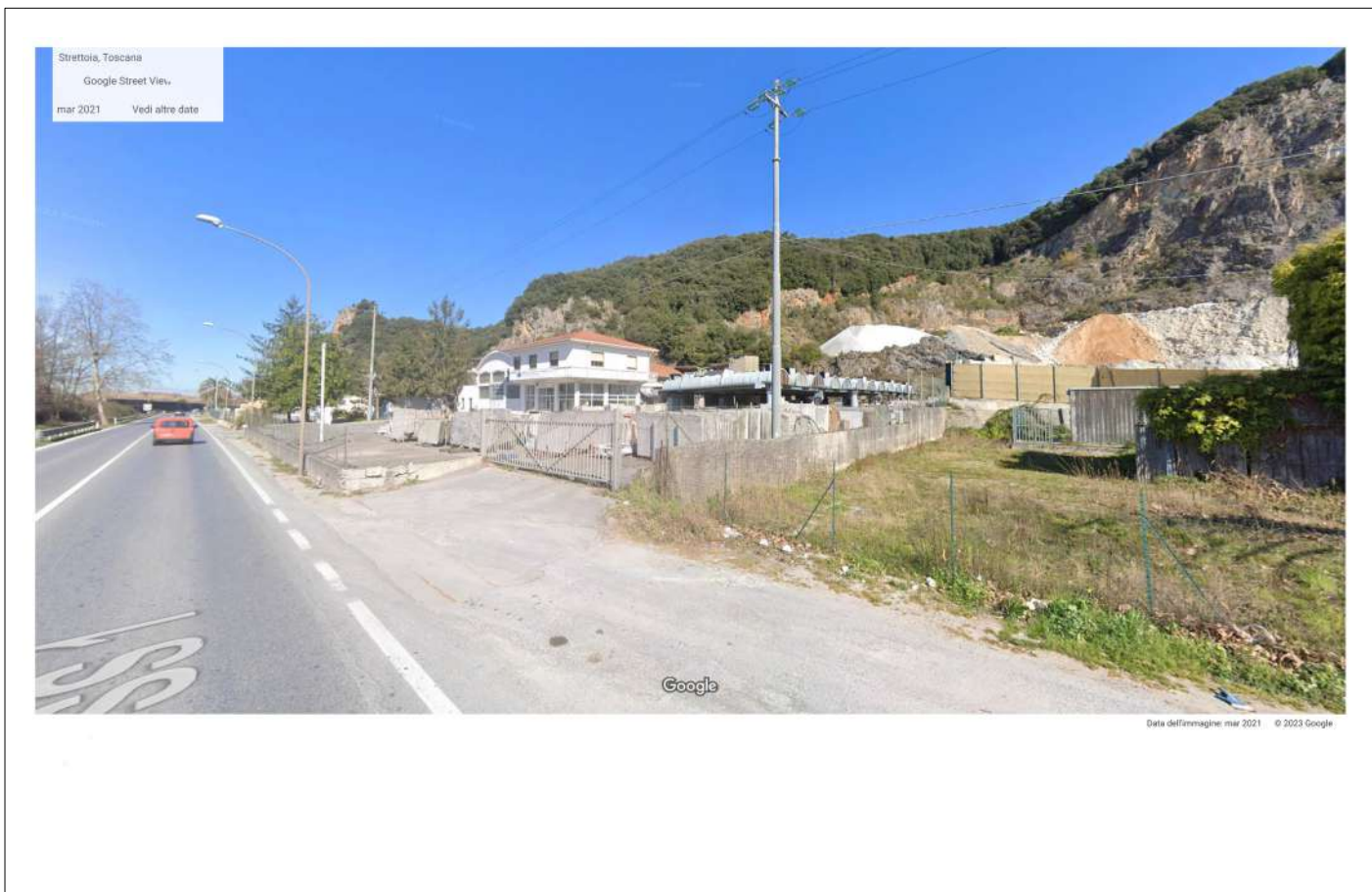

FOTO 3: Estratto Google Street View - Vista del Complesso da Sud-Ovest: Cancellone esclusivo di Ingresso.

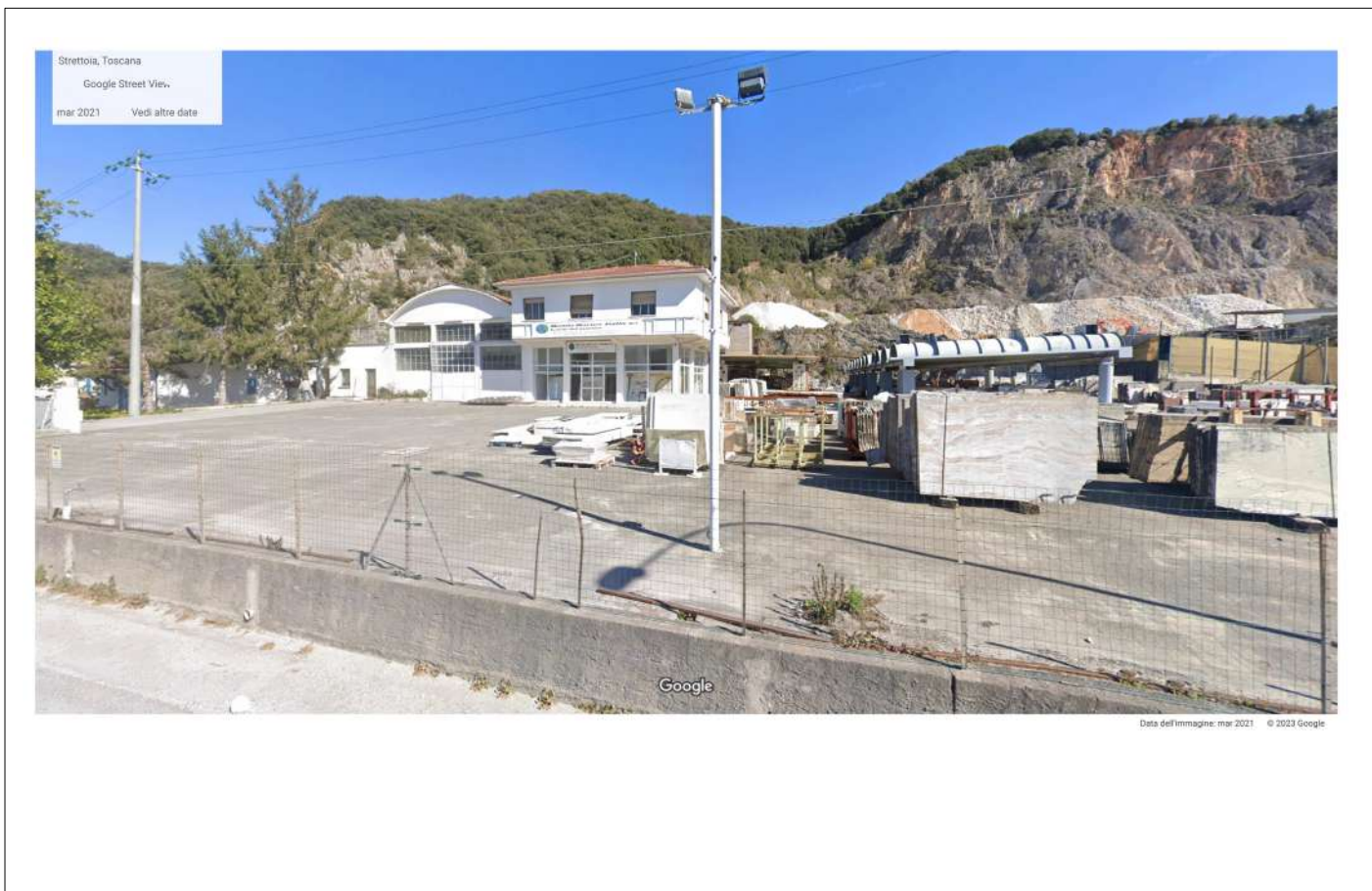

FOTO 4: Estratto Google Street View - Vista del Complesso dall'Aurelia - Lato Massa: Cancellone di Ingresso posto su altra Proprietà.





FOTO 5: Vista del Piazzale lato Via Aurelia.



FOTO 6: Vista da Sud-Est della Palazzina destinata a Esposizione e Uffici.





FOTO 7: Vista da Sud della Palazzina e del Capannone centrale.



FOTO 8: Vista da Sud del fronte Sud del Capannone centrale.





FOTO 9: Vista di dettaglio della porzione a confine con altra Proprietà sul lato Nord-Ovest.



FOTO 10: Vista del Capannone posteriore.



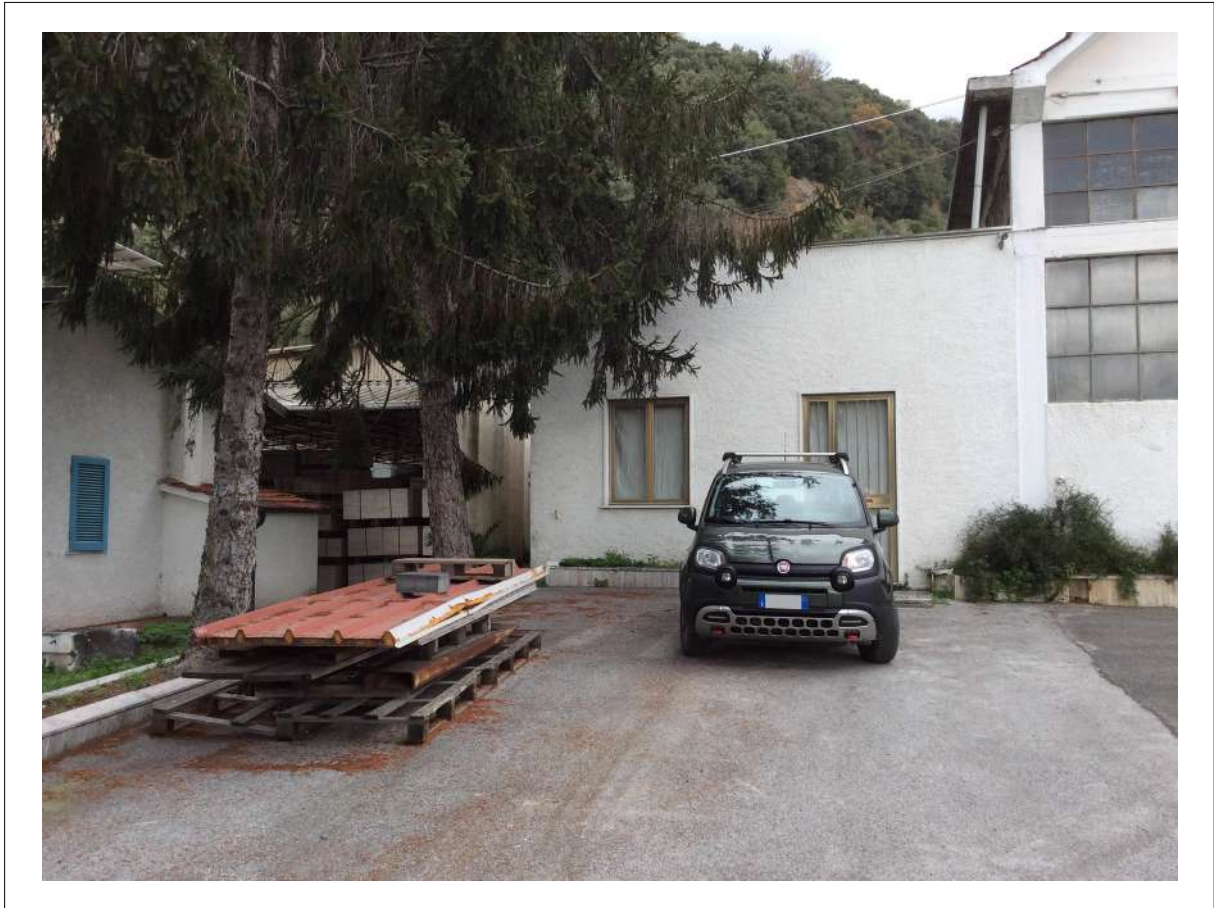

FOTO 11: Vista della porzione Nord del Complesso occupata da Tettoia con struttura metallica.



FOTO 12: Vista dalla porzione sottostante la Tettoia verso il Capannone di cui all'Esecuzione Immobiliare 92/2021 - Lotto 5.



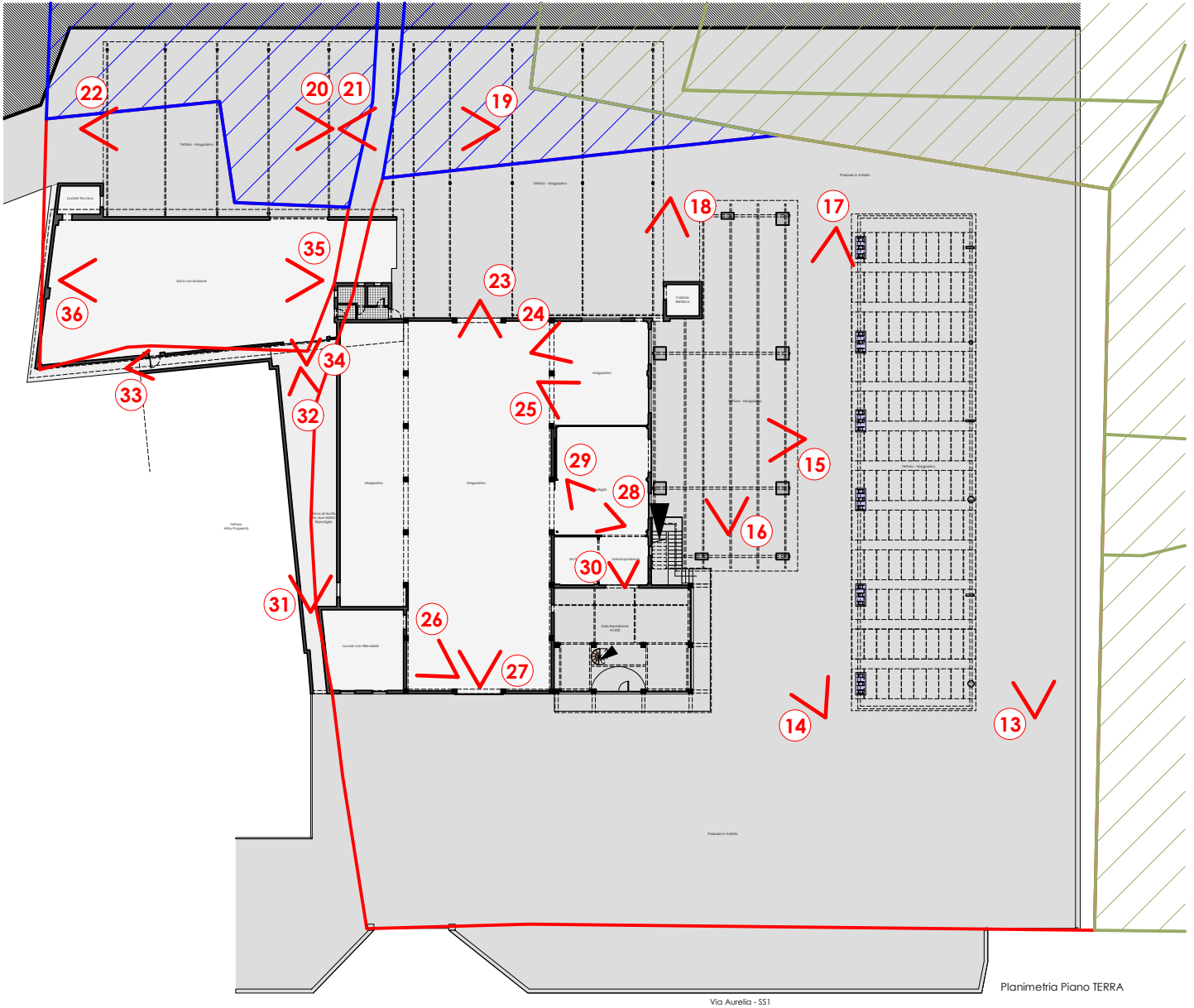
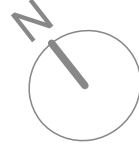

PLANIMETRIA GENERALE 1: 500 - Punti di Ripresa Fotografica





FOTO 13: Vista della porzione Sud-Est del Piazzale occupata da una Tettoia realizzata con elementi metallici prefabbricati di recupero.



FOTO 14: Vista della della facciata Sud-Est della Palazzina e della Tettoia addossata al Capannone centrale (realizzata con elementi in calcestruzzo semplicemente appoggiati).





FOTO 15: Vista della Tettoia addossata al Capannone centrale.



FOTO 16: Vista, verso la Cabina Elettrica, della Tettoia di cui alla foto precedente.





FOTO 17: Vista delle due Tettoie, verso l'Aurelia.



FOTO 18: Dettaglio della Cabina Elettrica con addossata la Tettoia metallica posteriore.





FOTO 19: Tettoia Posteriore - Vista verso Nord-Ovest.



FOTO 20: Tettoia Posteriore - Vista verso Nord-Ovest.





FOTO 21: Tettoia Posteriore - Vista verso Sud-Est.



FOTO 22: Tettoia Posteriore - Vista verso Sud-Est.





FOTO 23: Capannone centrale - Vista verso l'Aurelia.



FOTO 24: Capannone centrale - Vista della porzione Sud-Est.





FOTO 25: Capannone centrale - Vista della porzione Sud-Est.



FOTO 26: Capannone centrale - Volume ricavato nella porzione lato Via Aurelia.





FOTO 27: Capannone centrale - Vista verso Nord-Est.



FOTO 28: Capannone centrale - Vista verso il Magazzino centrale dai locali posti in collegamento con l'Esposizione.





FOTO 29: Capannone centrale - Locali a corredo dell'Esposizione.



FOTO 30: Capannone centrale - Locale a corredo dell'Esposizione.





FOTO 31: Spazio di risulta tra due capannoni, coincidente con il così detto "relitti delle acque" (come da visura Catastale) - Vista verso Nord-Est (a Sinistra il Capannone di altra Proprietà).



FOTO 32: Spazio di risulta tra due capannoni, coincidente con il così detto "relitti delle acque" (come da visura Catastale) - Vista verso Nord-Est (a Destra il Capannone di altra Proprietà).



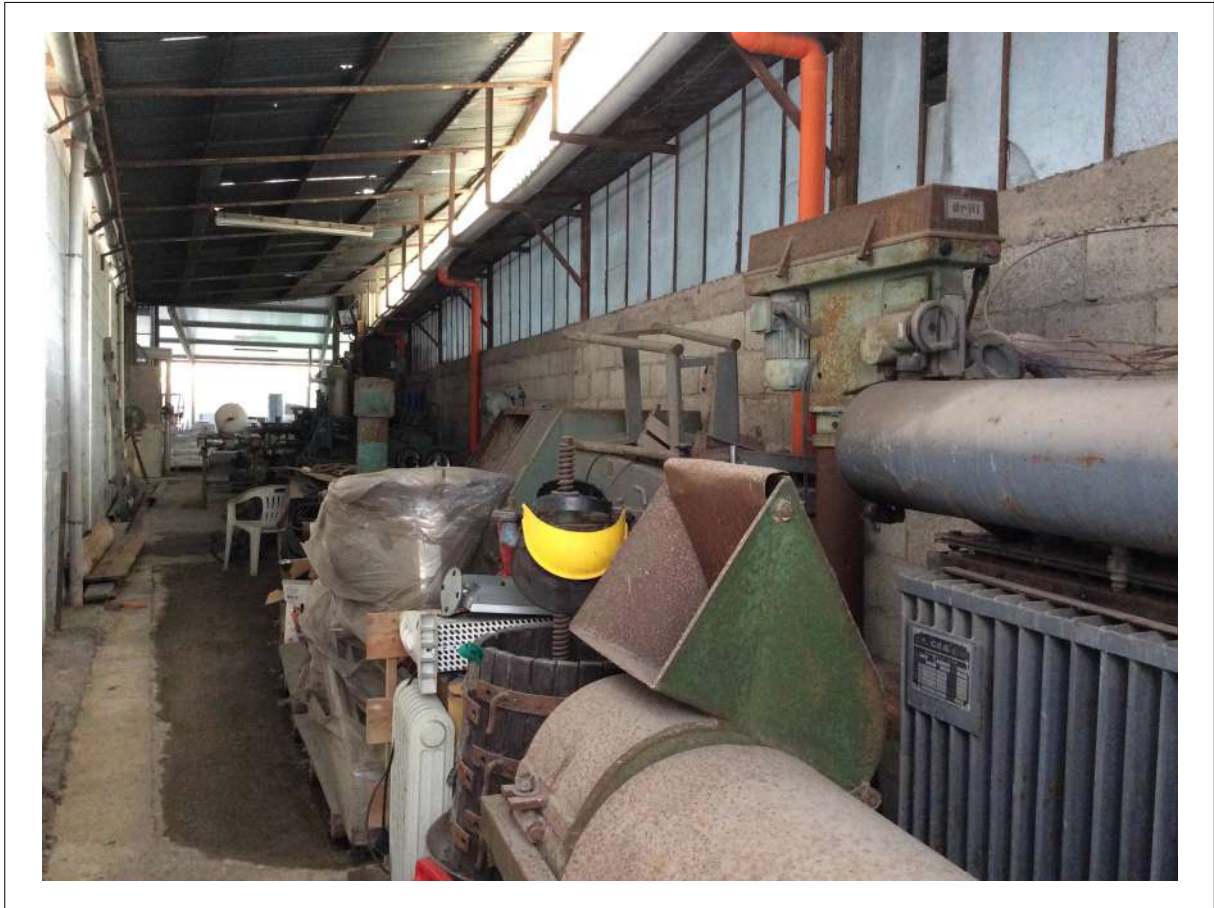

FOTO 33: Corridoio di servizio posto tra il Capannone posteriore e il Capannone di altra Proprietà (a Destra).



FOTO 34: Vista del Capannone posteriore, verso la Tettoia lato Nord-Est.





FOTO 35: Capannone posteriore - Vista verso Nord-Ovest.



FOTO 36: Capannone posteriore - Vista verso Sud-Est - Sul fondo il Volume bianco contenente, al Piano Terra, i Servizi igienici.



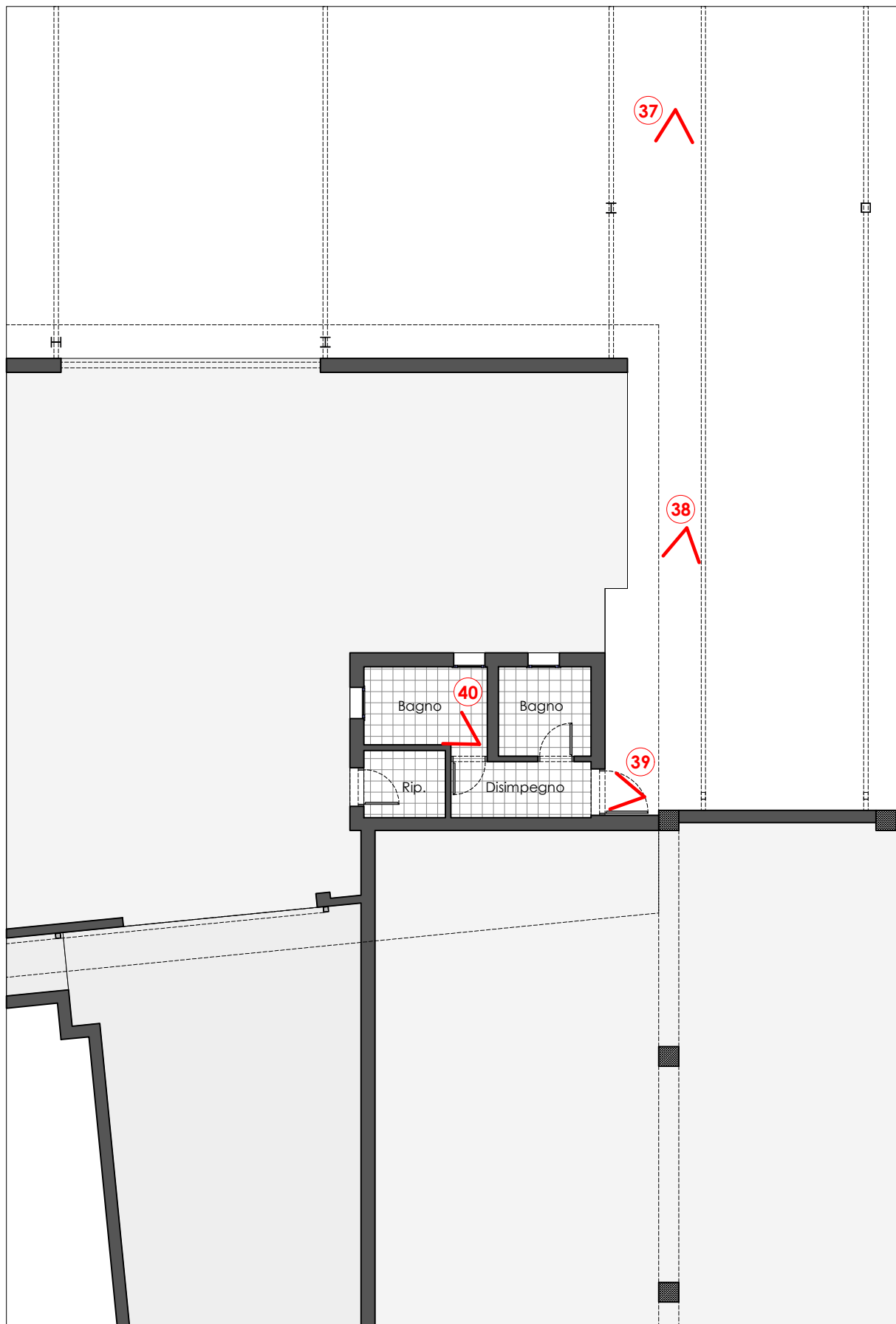

PLANIMETRIA ZONA BAGNI 1: 100 - Punti di Ripresa Fotografica





FOTO 37: Zona di accesso ai Servizi igienici.



FOTO 38: Porta di accesso ai Servizi igienici.

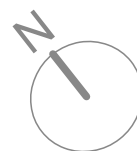



FOTO 39: Servizi igienici - Disimpegno.



FOTO 40: Servizi igienici - Dettaglio di un Bagno.



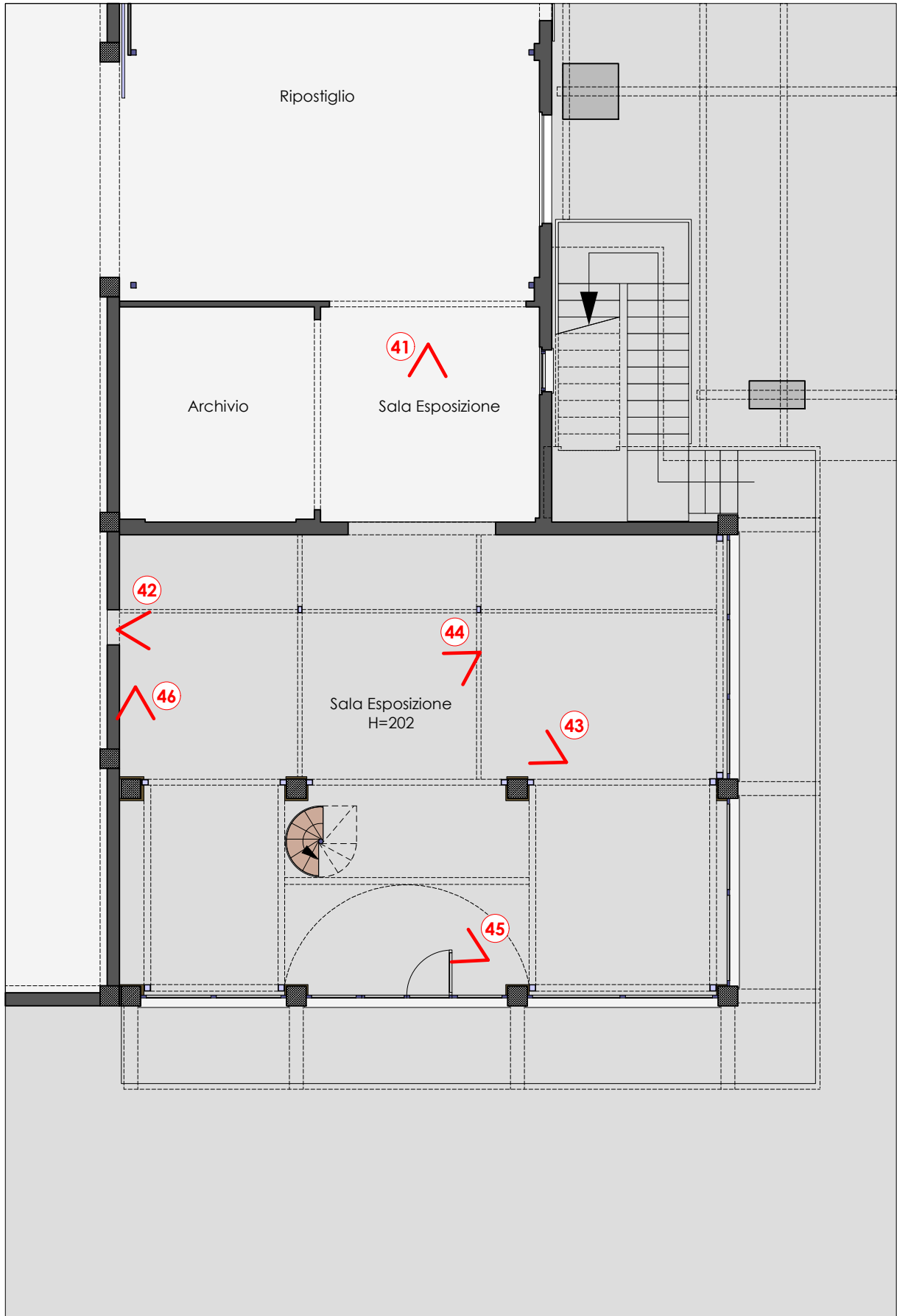

PLANIMETRIA PALAZZINA Piano Terra 1: 100 - Punti di Ripresa Fotografica





FOTO 41: Palazzina Piano TERRA - Vista dai locali del Capannone centrale.



FOTO 42: Palazzina Piano TERRA - Vista verso Sud-Est.

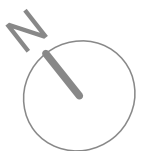



FOTO 43: Palazzina Piano TERRA - Vista verso Nord-Ovest.



FOTO 44: Palazzina Piano TERRA - Vista verso l'Aurelia e la scala a chiocciola di accesso al Piano Soppalco.





FOTO 45: Palazzina Piano TERRA - Vista verso il Soppalco.



FOTO 46: Palazzina Piano TERRA - Dettaglio del Quadro Elettrico di zona.



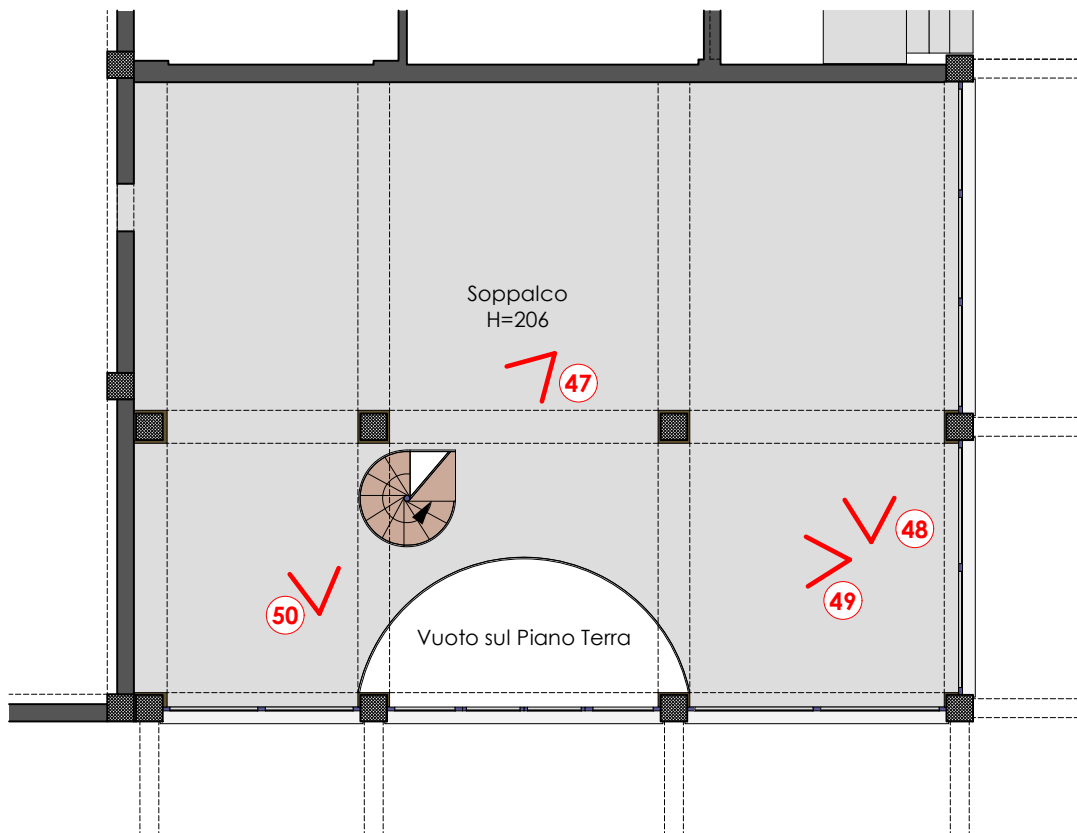
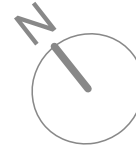

Pianta Piano SOPPALCO





FOTO 47: Palazzina Piano SOPPALCO - Punto di sbarco della scala a chiocciola.



FOTO 48: Palazzina Piano SOPPALCO - Vista della porzione Sud-Est.





FOTO 49: Palazzina Piano SOPPALCO - Vista delle vetrine lato Via Aurelia.



FOTO 50: Palazzina Piano SOPPALCO - Vista della porzione Nord-Ovest.



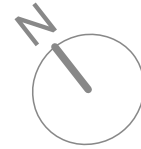

# Pianta Piano PRIMO

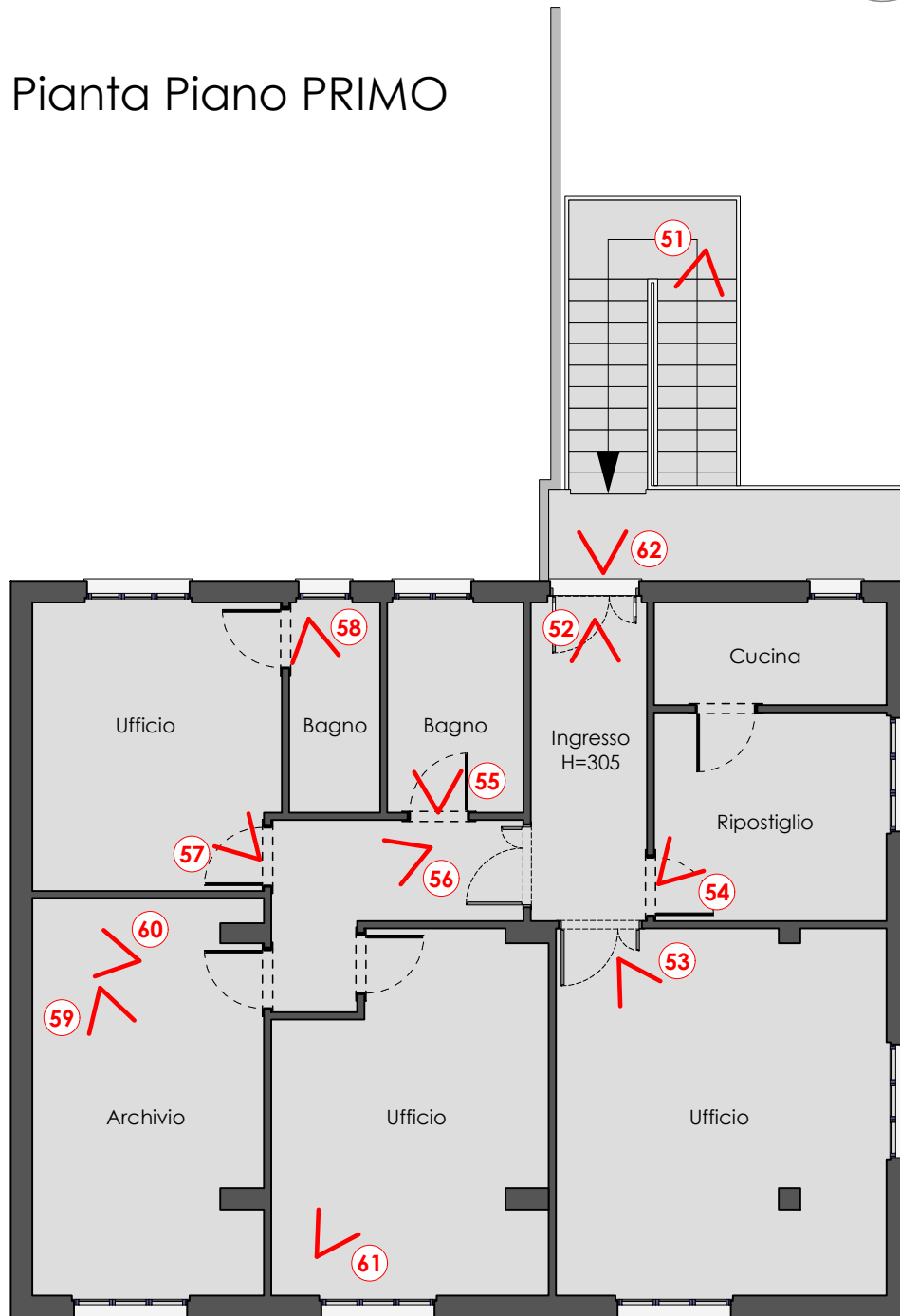

PLANIMETRIA PALAZZINA Piano Primo 1: 100 - Punti di Ripresa Fotografica





FOTO 51: Palazzina Piano PRIMO - Dettaglio scala e portoncino di accesso.



FOTO 52: Palazzina Piano PRIMO - Locale di Ingresso.





FOTO 53: Palazzina Piano PRIMO - Locale collocato nella porzione Sud.



FOTO 54: Palazzina Piano PRIMO - Locale corredato da Cucinetta.



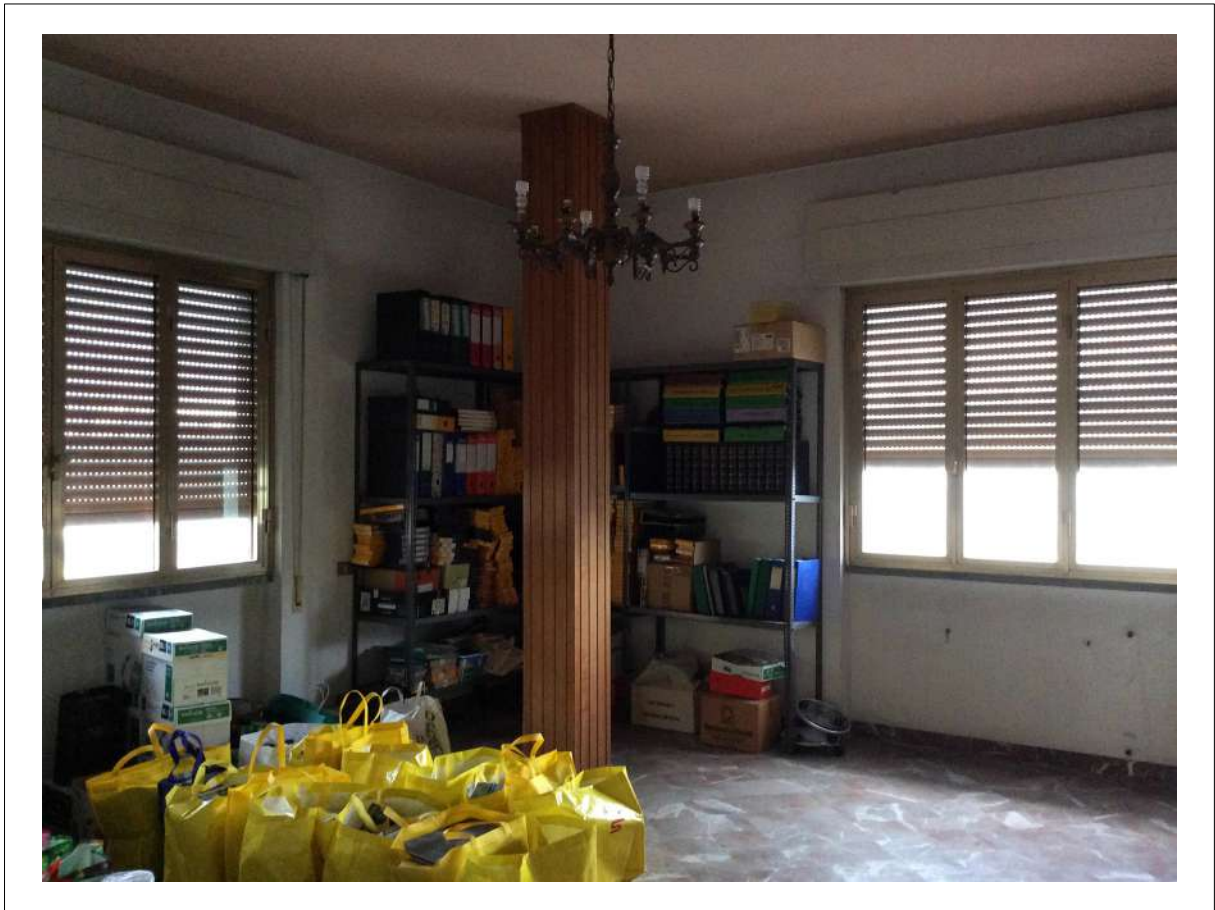

FOTO 55: Palazzina Piano PRIMO - Bagno comune.

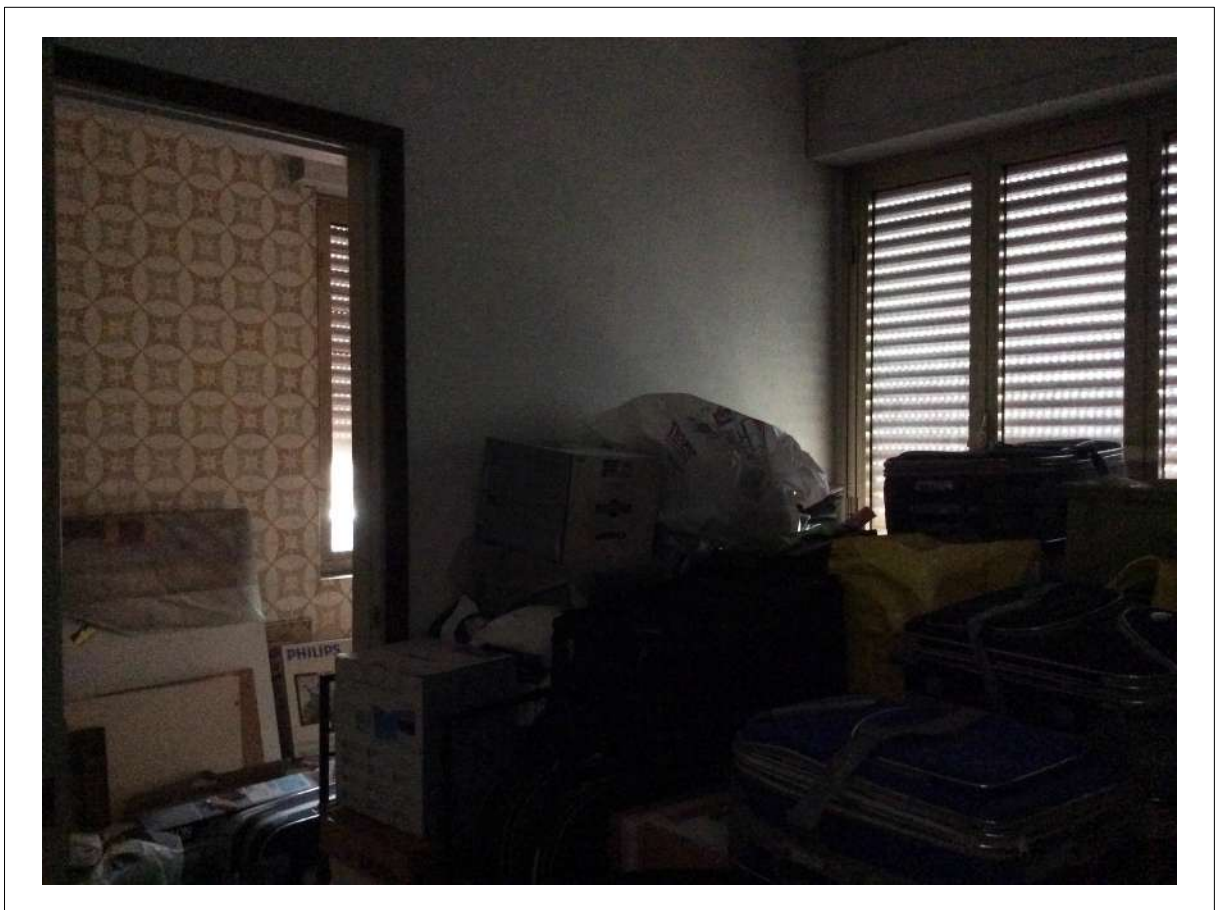

FOTO 56: Palazzina Piano PRIMO - Disimpego.





FOTO 57: Palazzina Piano PRIMO - Ufficio collocato nella porzione Nord e dotato di Bagno esclusivo.

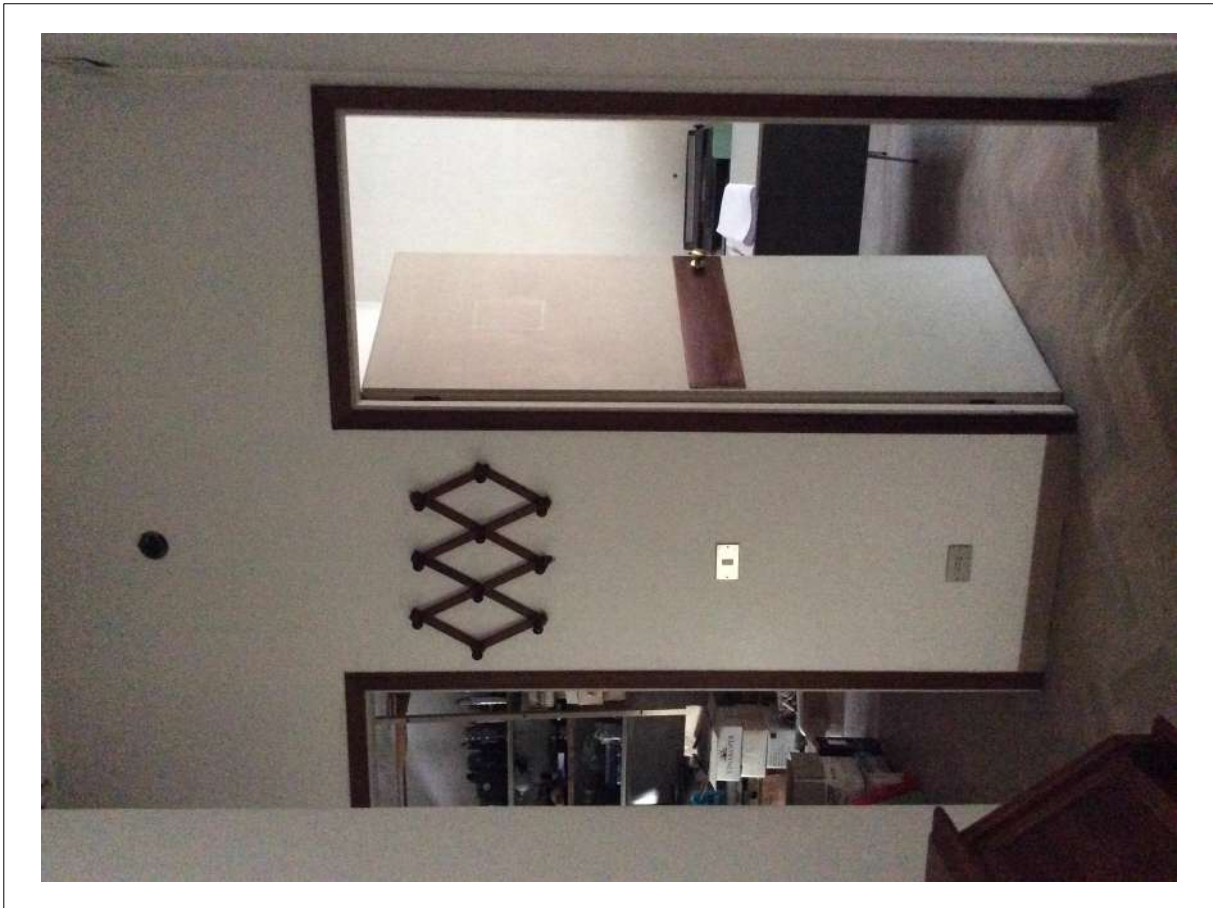

FOTO 58: Palazzina Piano PRIMO - Bagno a servizio esclusivo dell'Ufficio di cui alla foto precedente.





FOTO 59: Palazzina Piano PRIMO - Locale collocato nella porzione Sud, con affaccio verso Via Aurelia.



FOTO 60: Palazzina Piano PRIMO - Dettaglio dell'umidità presente sulla parete posta a contatto con il tetto del Capannone centrale.



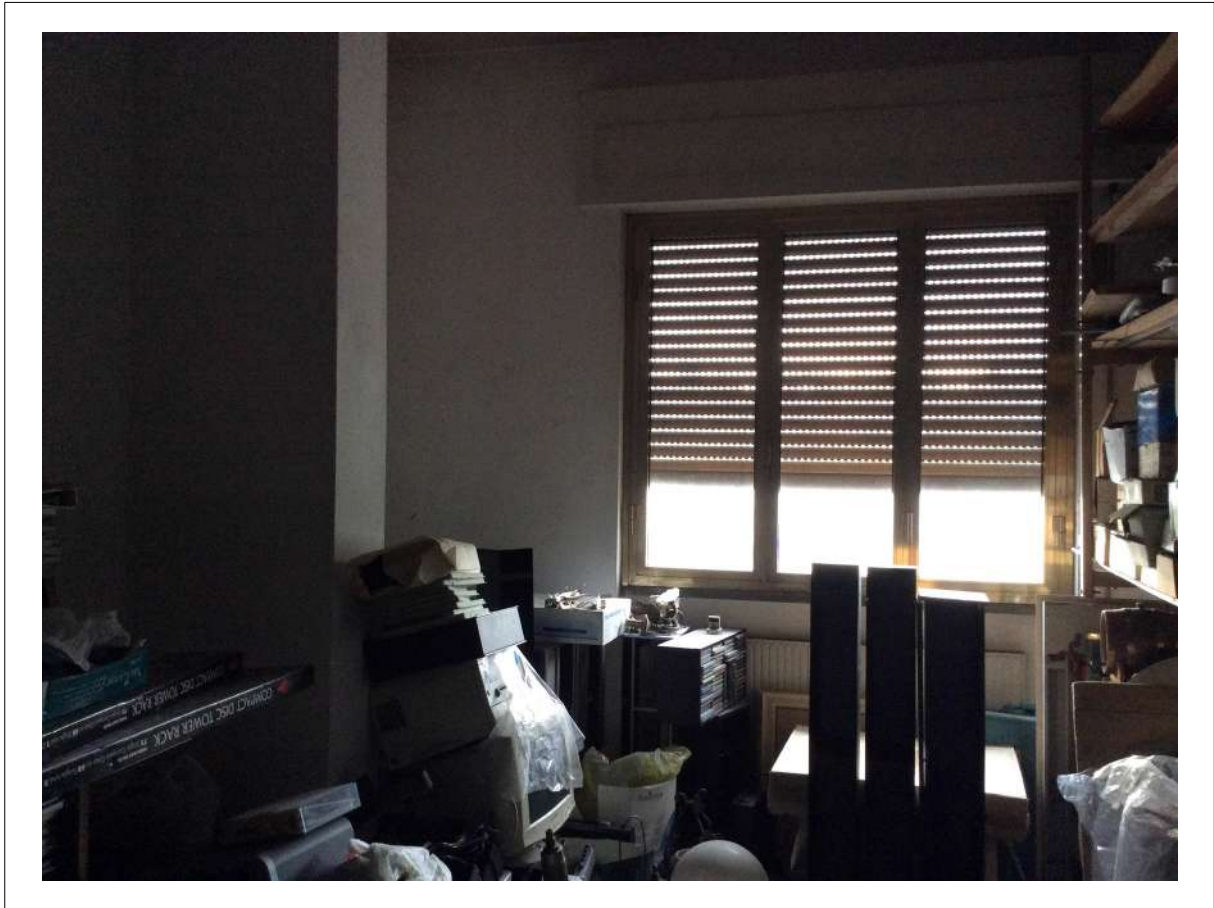

FOTO 61: Palazzina Piano PRIMO - Locale Ufficio posto lato Via Aurelia.



FOTO 62: Palazzina Piano PRIMO - Vista dal Balcone di accesso verso Nord-Est - Dettaglio delle Coperture e del loro stato di conservazione.

