

accettabile



Comune **TRIESTE**
 Via **LOCALITA' GIUSTIANA N° 62**
 Ditta n° **S.A.S. la Principessa Ella della Torre**
 Tasso **Duchessa di Castel Dulno fu Franklin**
Segnare cognome, nome, paternità della ditta e del catastario

ACCERTAMENTO GENERALE DELLA PROPRIETA' IMMOBILIARE URBANA
 (R. D. L. 13 aprile 1939 XVII, n. 652)

COMUNE **TRIESTE**
 di _____

Talloncino di riscontro DELLA
SCHEDA NUMERO
10964391

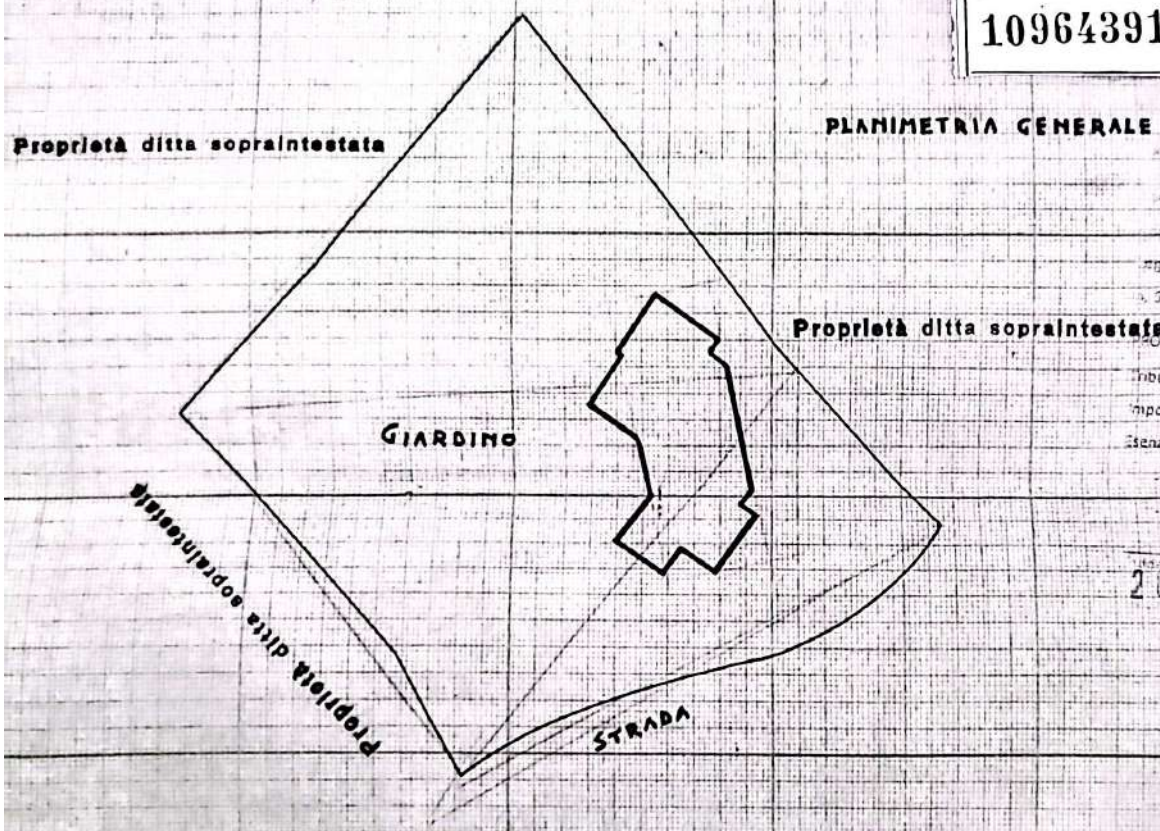

STALE
 ARCHIVIO
 PLANIMETRIE ANNULLATE
 impostato da **4** pagine
 La planimetria presentata ai sensi della
 Legge n. 1240 del 1939, modificata con D.lgs.
 n. 534 del 1943
 POT. MOD. n. C. n. **TS0019768**
 Tributi speciali € **30,00**
 Imposta di bollo € **32,00**
 Esenzioni: _____
 - dall'Imposta di bollo, legge _____
 - dai tributi speciali, legge _____
 28 APR. 2025
 Firma su delega

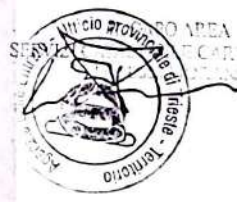

ORIENTAMENTO



SCALA di 1: **500**

Compilata da:

Dott. Ing. Ferruccio Spangaro
(Titolo, nome e cognome del tecnico)

Iscritto all'Albo de **Ingegneri**
 della Provincia di **TRIESTE**

Data **12 gennaio 1940**
XVIII

Firma **F. Spangaro**

Copia conforme all'originale

1/4

MINISTERO DELLE FINANZE
UFFICIO GENERALE DEL CATASTO E DEI SERVIZI TECNICI ERARIALI
CATALOGO GENERALE DELLA PROPRIETA' IMMOBILIARE URBANA
(R. DECRETO LEGGE 13 APRILE 1939-XVII N°652)

degli immobili urbani denunciati con la Scheda N° 10964391
DUINO-AURISINA Ditta "S.A.S. la Principessa Ella della Torre
Località Sislano N. 62 e Tasso Duchessa di Castel Dulbo fu Franklin
in Segnare cognome, nome, paternità dello stesso intestatario

SPAZIO
ove va incollato il
TALLONCINO di RISCONTRO
DELLA SCHEDA
con la quale
si denunciano
gli immobili

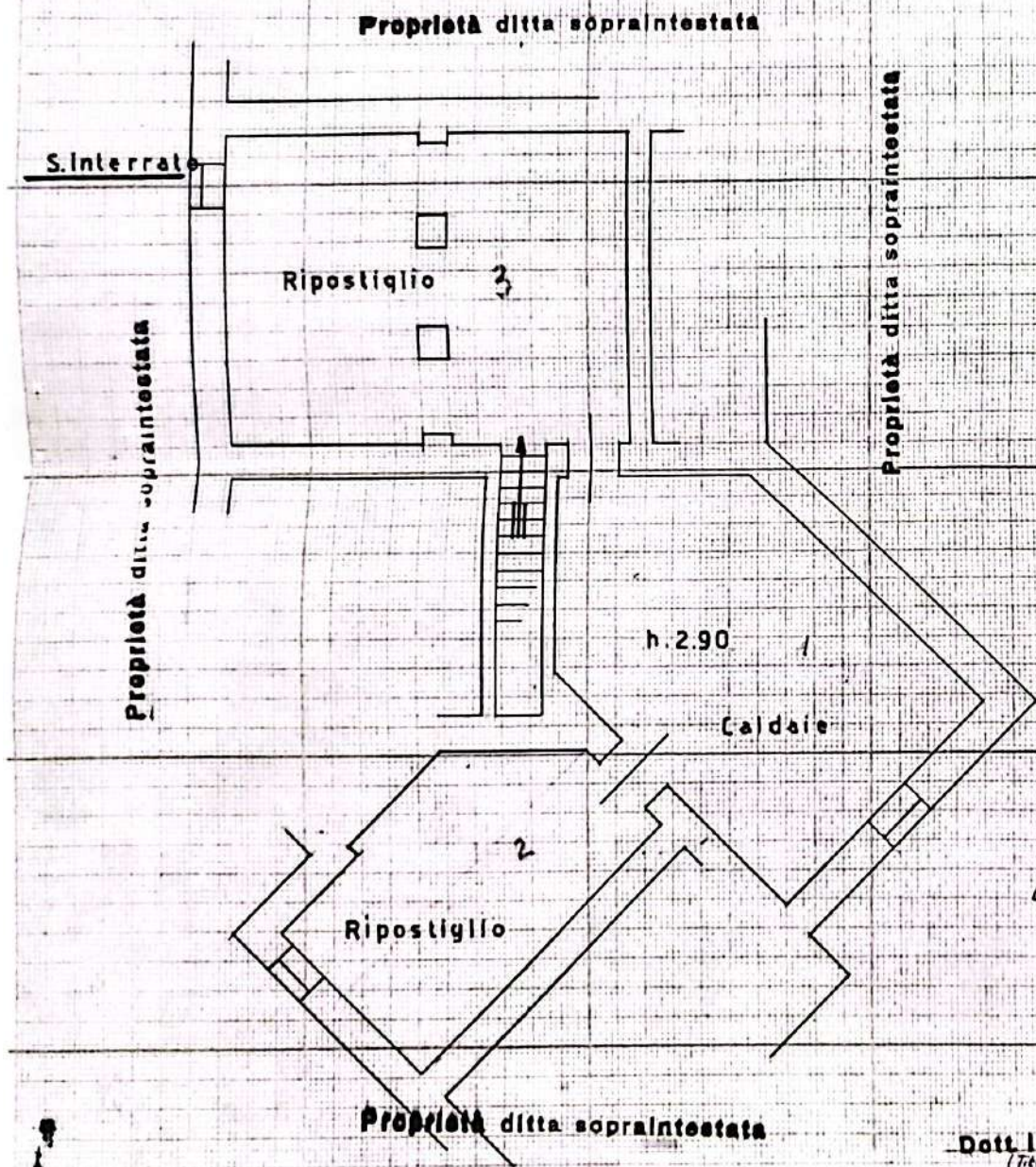

ORIENTAMENTO



SCALA di 1:100

Compilata da:

Dott. Ing. Ferruccio Spangaro
(Titolo, nome e cognome del tecnico)

Iscritto all'Albo de **Ingegneri**
della Provincia di **TRIESTE**

Data **12 gennaio 1940**
XVIII

Firma *F. Spangaro*

MINISTERO DELLE FINANZE
 CATASTO E DEI SERVIZI TECNICI ERARIALI
REGOLAMENTO GENERALE DELLA PROPRIETA' IMMOBILIARE URBANA
 (R. DECRETO LEGGE 13 APRILE 1930 XVII N° 652)

Immobili urbani denunciati con la Scheda N° 10964391
 Ditta S.A.S. la Principessa Elia della Torre
Castel Dulco fu Franklin
 Tasso Duchessa di
 Segnare cognome, nome, paternità e materno del intestatario

SPAZIO
 ove va incollato il
 TALLONCINO di RISCANTRO
 DELLA SCHEDA
 con la quale
 si denunciano
 gli immobili

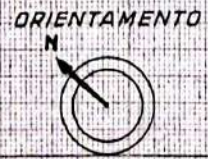
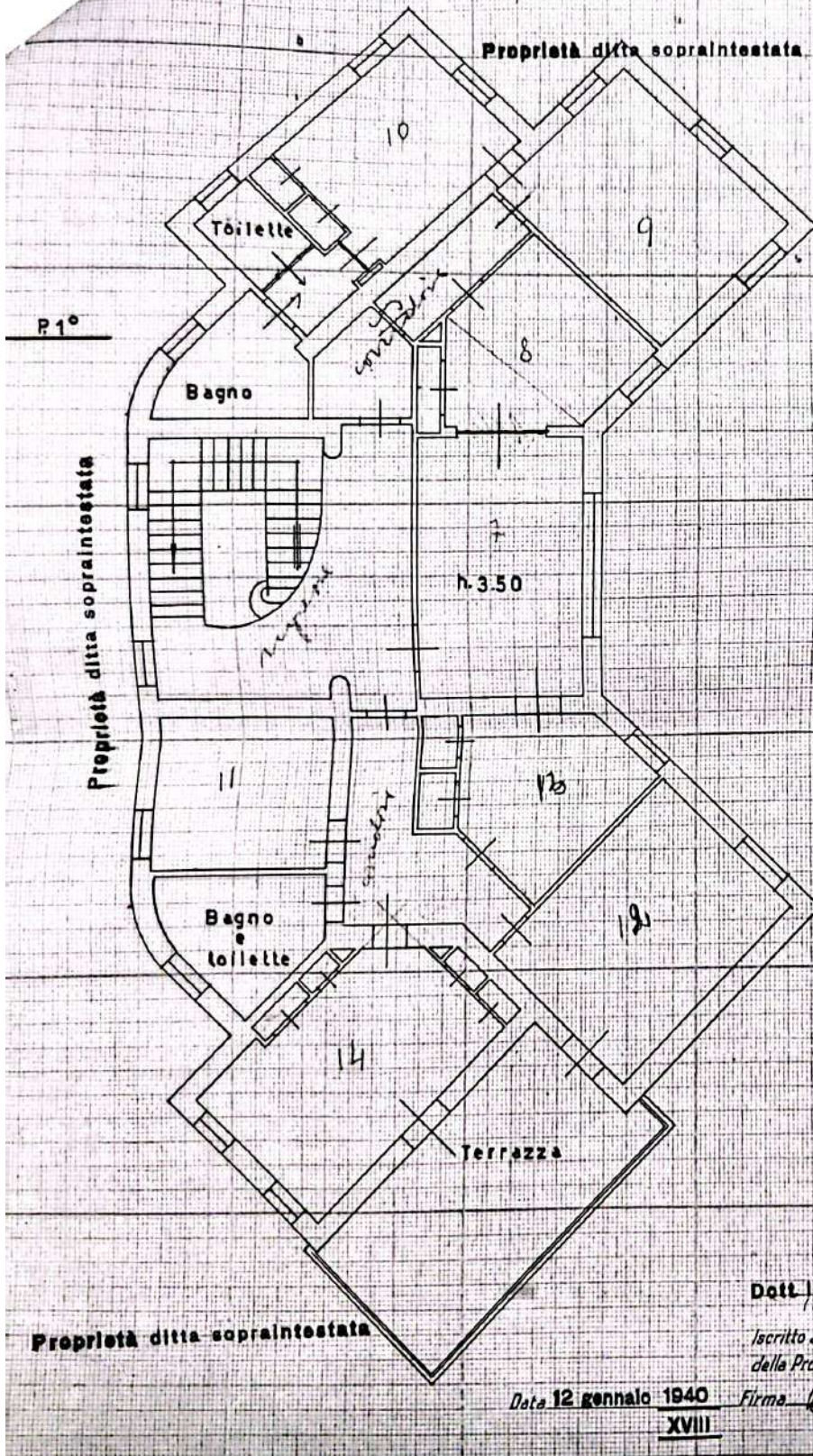

SCALA di 1:100

Compilata da:

Dott. Ing. Ferruccio Spangaro
(titolo, nome e cognome del tecnico)

iscritto all'Albo de **INGEGNERI**
 della Provincia di **TRIESTE**

Data **12 gennaio 1940**
XVIII

Firma *F. Spangaro*

Copia conforme all'originale

4/4

MINISTERO DELLE FINANZE
 DIREZIONE GENERALE DEL CATASTO E DEI SERVIZI TECNICI CATASTRALI
CATASTRO GENERALE DELLA PROPRIETA' IMMOBILIARE URBANA
 (R. DECRETO LEGGE 13 APRILE 1939-XVII N°652)

1

degli immobili urbani denunciati con la Scheda N° 10964391
 DUINO-AURISINA Ditta S.A.S. la Principessa Ella della Torre
 Villa Siallana N 62 o Tasso Duchessa di Castel Dulpo fu Franklin
in Segnare cognome, nome, paternita' del proprietario

SPAZIO
 ove va incollato il
 TALLONCINO di RISCONTRO
 DELLA SCHEDA
 con la quale
 si denunciano
 gli immobili

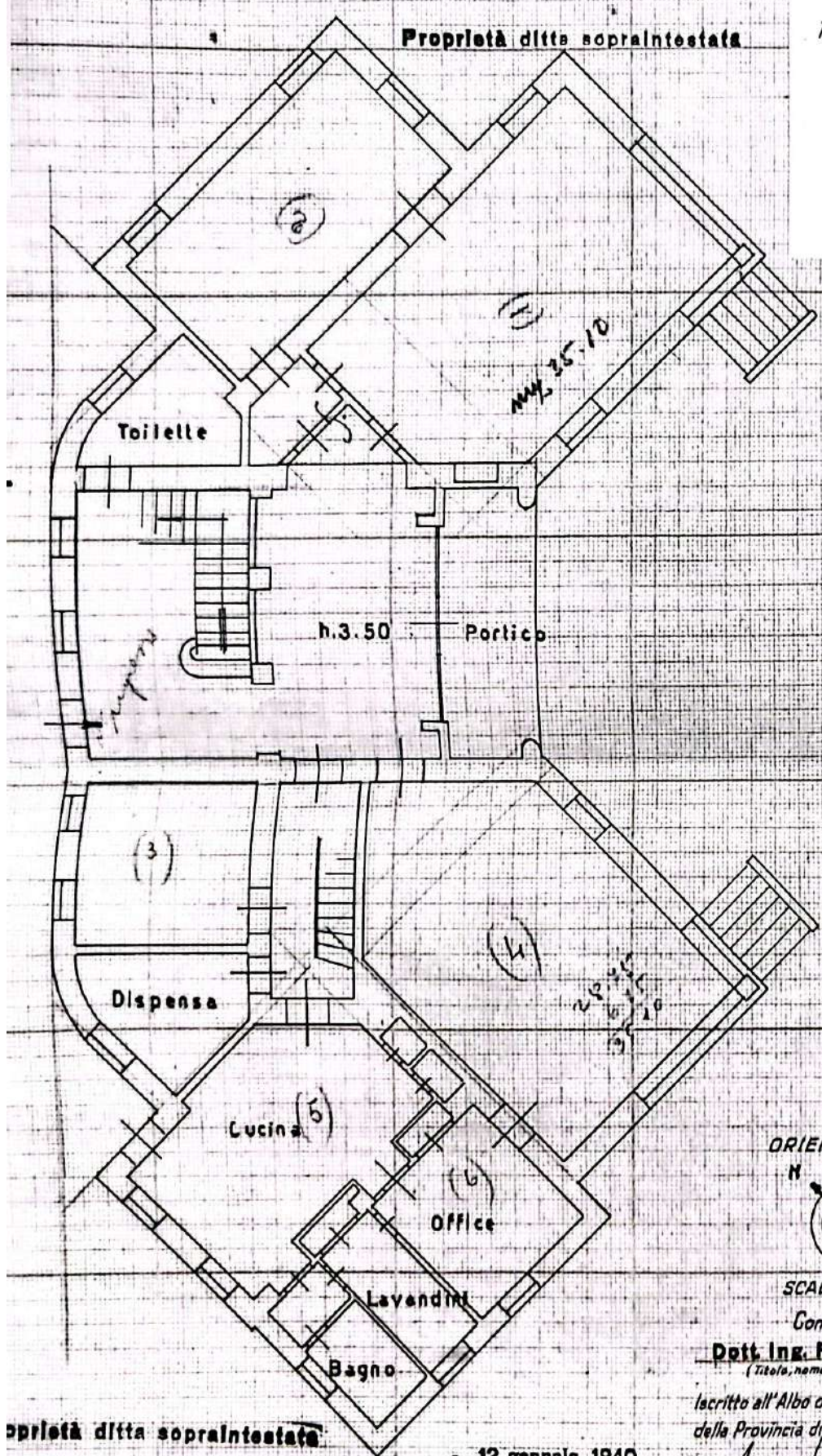

ORIENTAMENTO

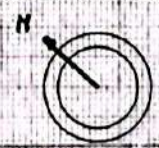

SCALA di 1:100

Compilata da:

Dott. Ing. Ferruccio Spangaro
(Titolo, nome e cognome del tecnico)

iscritto all'Albo de **Ingegneri**
 della Provincia di **TRIESTE**

Data 12 gennaio 1940
 XVIII

Firma *[Signature]*

Proprietà ditte soprintestata