



NUOVO CATASTO EDILIZIO URBANO

(R. DECRETO-LEGGE 13 APRILE 1959, N. 662)

Planimetria dell'immobile situato nel Comune di ARQUILONIA Via CIRCHMVALLAZIONE DESTRA

Ditta

Allegata alla dichiarazione presentata all'Ufficio Tecnico Erariale di AVELLINO

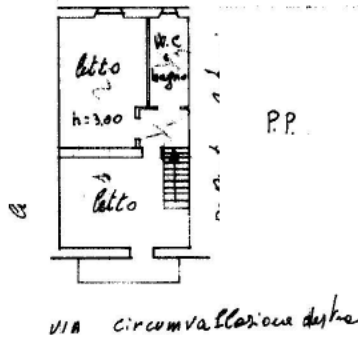

F24
44/
2



03950318



ORIENTAMENTO



SCALA DI 1: 200

SPAZIO RISERVATO PER LE ANNOTAZIONI D'UFFICIO

DATA
PROT. N°

Compilata dal geom. Romeo Tenore
(Titolo, nome e cognome del tecnico)

Iscritto all'Albo dei Geometri
della Provincia di Avellino

DATA 17.12.1975

Firma: Romeo Tenore



MINISTERO DELLE FINANZE
DIREZIONE GENERALE DEL CATASTO E DEI SERVIZI TECNICI ERARIALI

ACCETTABILE

ACCERTAMENTO GENERALE DELLA PROPRIETA' IMMOBILIARE URBANA
(R. DECRETO LEGGE 13 APRILE 1939-XVII N°652)

Planimetria degli immobili urbani denunciati con la Scheda N° 873251

Comune Civita
Via Civita

"Segnare cognome, nome, paternità del solo primo intestatario"

ACCERTAMENTO GENERALE DELLA PROPRIETA' IMMOBILIARE URBANA
(R. D. L. 13 aprile 1939-XVII, n. 652)

COMUNE di Civita

Talloncino di riscontro DELLA SCHEDA NUMERO **873251**

AVVERTENZA: Il presente talloncino deve essere incollato a cura del dichiarante sulla planimetria (riprodurre la unità immobiliare denunciata con la presente scheda) da presentare ai sensi dell'articolo 7 del R. D. L. 13 aprile 1939-XVII, n. 652.

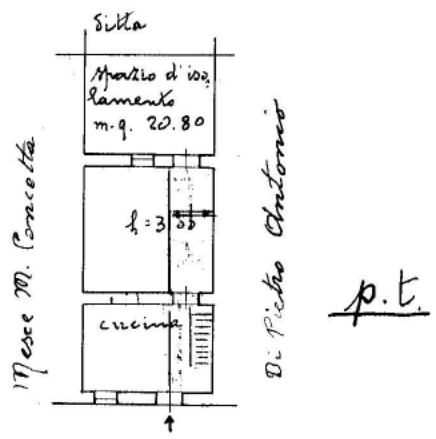

F 24
114/1

Via Circonvallazione destra

ORIENTAMENTO



SCALA di 1:200

Compilata da:
Ing. Guerrizio Francesco
(titolo nome e cognome del tecnico)

Iscritto all'Albo degli Ingegneri della Provincia di AVELLINO

Data 10-3-940-xviii Firma Ing. Guerrizio Francesco



03950326