

TRIBUNALE DI CALTAGIRONE

CONSULENZA TECNICA D'UFFICIO

Dott. Ing. Giovanni Criscione

Esecuzione immobiliare n. 57/2023 R.G.E.

Promosso da:

[REDACTED]

Contro: [REDACTED]

[REDACTED]

Giudice dell'esecuzione: Dott.ssa Agata Maria Patrizia Cavallaro

Oggetto: ALLEGATO 3

Planimetria dello stato dei luoghi e sovrapposizione ortofoto-confini catastali;



PLANIMETRIE STATO DI FATTO SCALA 1:100

ORTOFOTO DEL SITO



PIANTA PIANO SEMIINTERRATO F. 10 P. 362 SUB 2

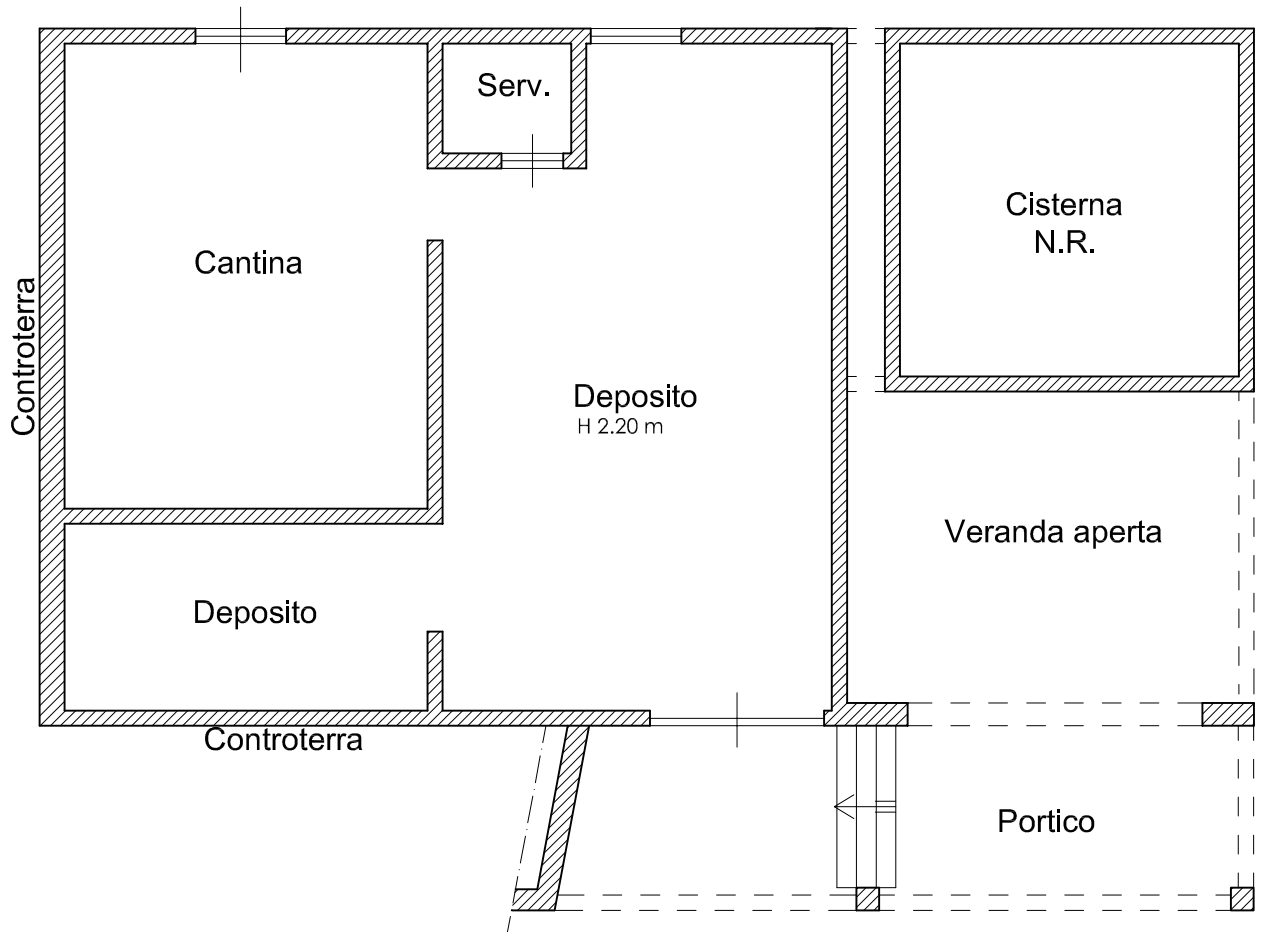

PLANIMETRIE STATO DI FATTO SCALA 1:100

PIANTA PIANO PRIMO - ABUSIVO -

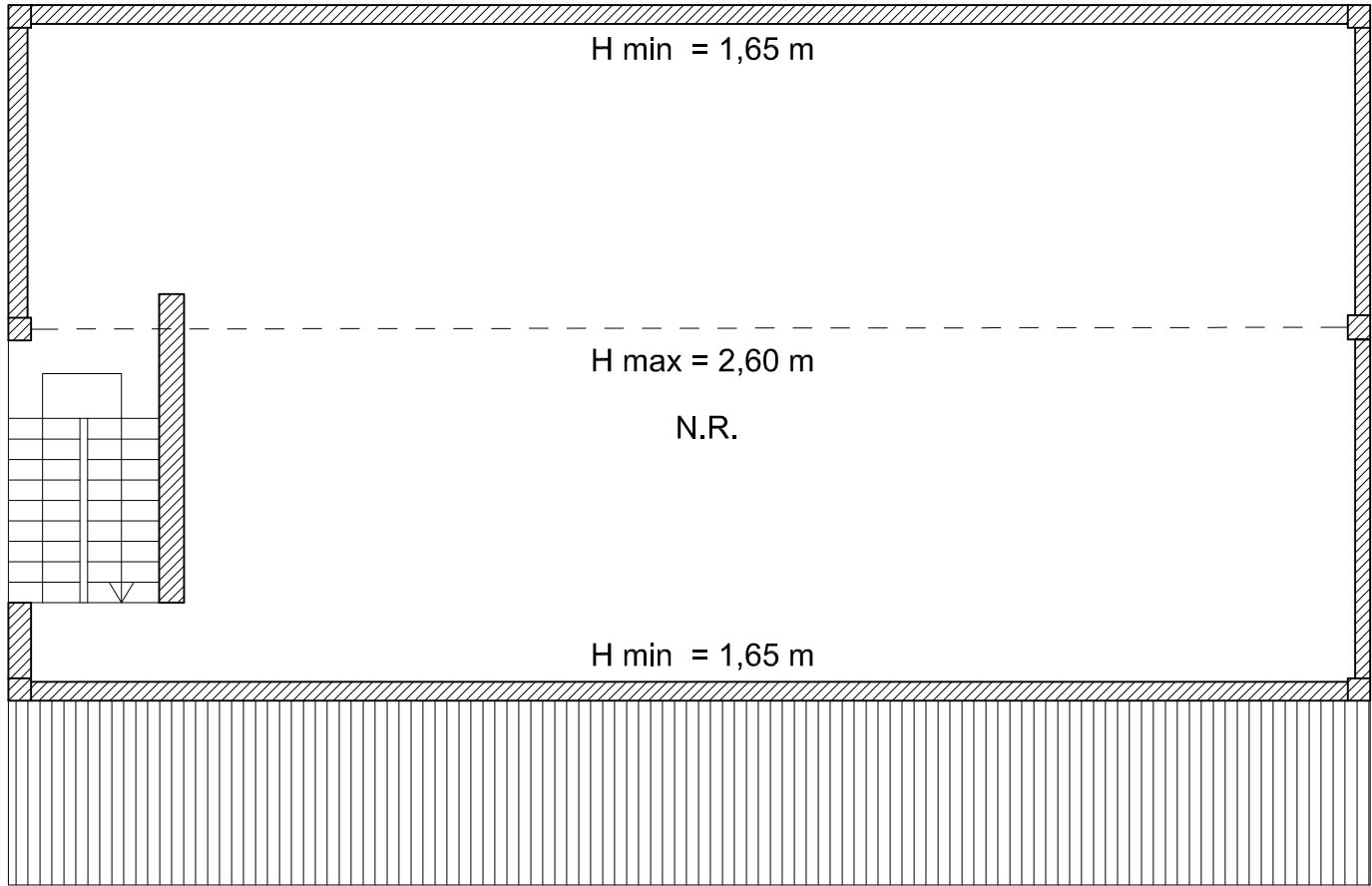

PIANTA PIANO TERRA F. 10 P. LLA 362 SUB 3

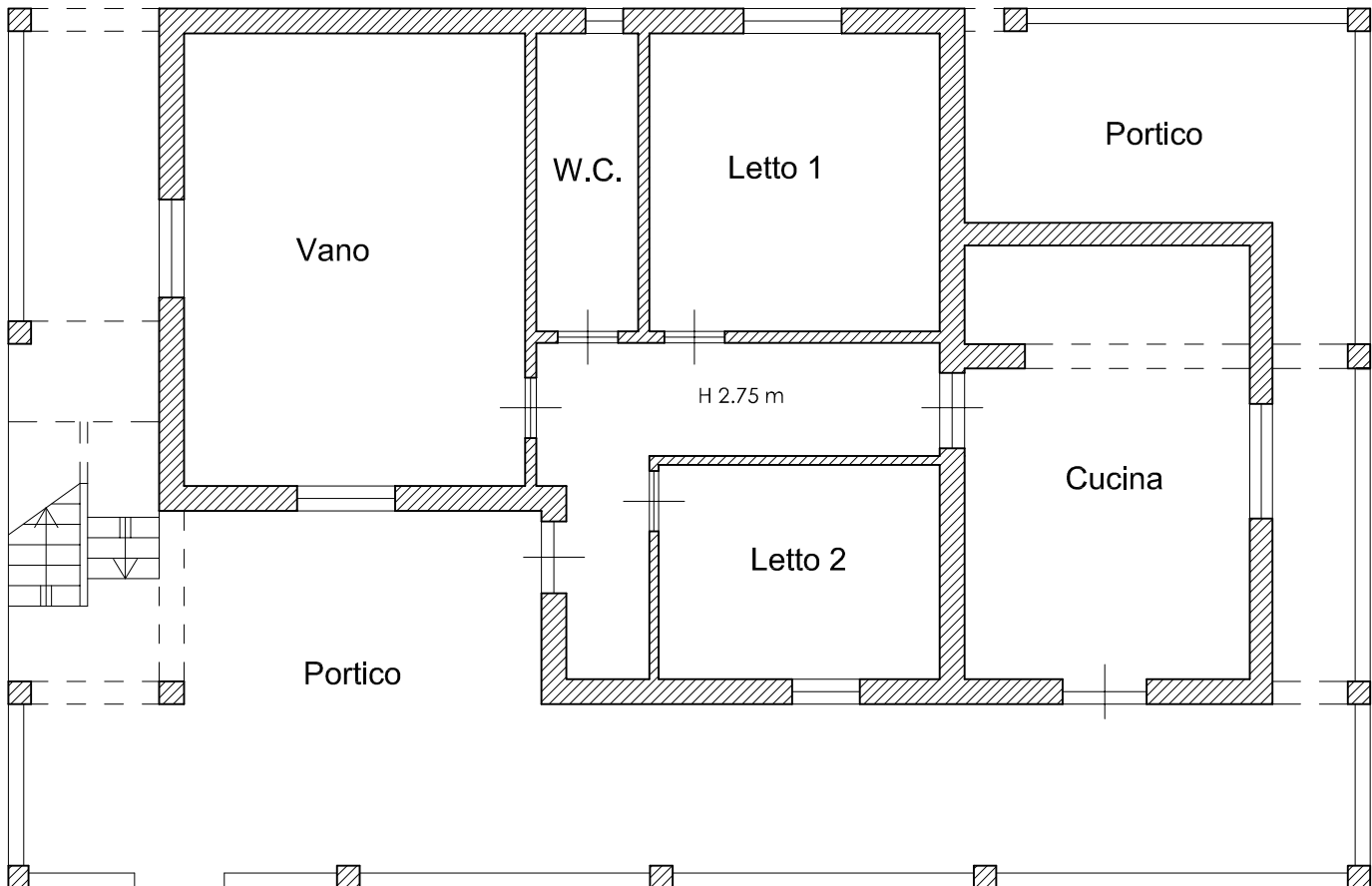

SOVRAPPOSIZIONE ORTOFOTO E CONFINI CATASTALI

