

TRIBUNALE DI CALTAGIRONE

CONSULENZA TECNICA D'UFFICIO

Dott. Ing. Giovanni Criscione

Esecuzione immobiliare n. 57/2023 R.G.E.

Promosso

Contr

Giudice dell'esecuzione: Dott.ssa Agata Maria Patrizia Cavallaro

Oggetto: ALLEGATO 4

Planimetrie catastali, estratto di mappa, visure catastali



**Agenzia del Territorio
CATASTO FABBRICATI
Ufficio Provinciale di
Catania**

Dichiarazione protocollo n. CT0314634 del 12/12/2005

Planimetria di u.i.u. in Comune di Scordia

Via Giuseppe Garibaldi

civ. 4/A

Identificativi Catastali:

Sezione:

Foglio: 10

Particella: 362

Subalterno: 2

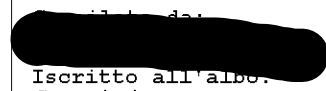

Iscritto all'albo.
Geometri

Prov. Catania

N. 3304

Scheda n. 1

Scala 1:200

PIANO SEMINTERRATO

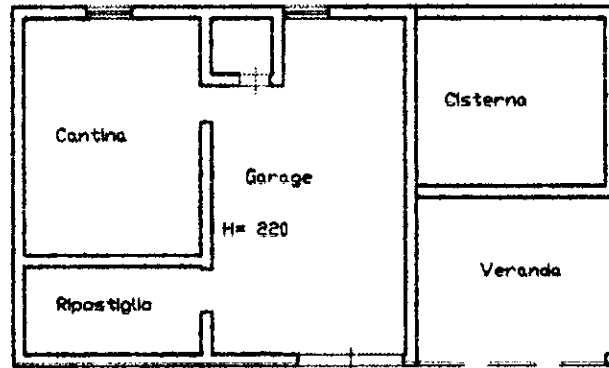

VIA G. GARIBALDI 1° TRAVERSA 4/A



Ultima planimetria in atti



MODULARIO
F. fog. 7000 - 497



MINISTERO DELLE FINANZE
DIREZIONE GENERALE DEL CATASTO E DEI SERVIZI TECNICI ERARIALI

MOD. B (Nuovo Catasto Edilizio Urbano)

Lire
150

NUOVO CATASTO EDILIZIO URBANO

(M. DECRETO LEGGE 13 APRILE 1939, N. 473)

Planimetria dell'immobile situato nel Comune di Scordia Via C/da Montagna
Ditt. [redacted] il 24-1-1945 Per [redacted] Scordia
Allegata alla dichiarazione presentata all'Ufficio Tecnico Erariale di Catania

il 30-7-1953 Per $\frac{1}{2}$ (coniugi) F. 10; Mappali 362/...

Stena ditte

Semi-detachato
H = 2,20

Stena ditte

2048289

ORIENTAMENTO

SCALA DI 1:200

PLANIMETRIA NON ATTUALE
L. 25/10/1985

SPAZIO RISERVATO PER LE ANNOTAZIONI D'UFFICIO

DATA	
PROT. N°	

Compilata dal Severino Scordia
(Titolo, nome e cognome del tecnico)
Scordia
Iscritto all'Albo de Scordia
della Provincia di Catania
DATA 28/10/85
Firma: [Signature]

Planimetria non attuale

Catasto dei Fabbricati - Situazione al 14/11/2024 - Comune di SCORDIA(1548) - < Foglio 10 - Particella 362 - Subalterno 2 >
Firmato DA: [ID] [RESUBCR] [DEL] [C] [D] [O] / [AS] [N] I [P] [E] [M] [E] [S] [S] [O] Da: ARUBAPEC S.P.A. NG CA 3 Serial#: 3fbc04c6fad96b6aa603ab555fc7492548

MODULARIO
F. 10 (rend. 497)



MINISTERO DELLE FINANZE

DIREZIONE GENERALE DEL CATASTO E DEI SERVIZI TECNICI ERARIALI

MOD. B (Nuovo Catasto Edilizio Urbano)

NUOVO CATASTO EDILIZIO URBANO

Lire
150

(R. DECRETO LEGGE 14 APRILE 1976, N. 473)

Planimetria dell'immobile situato nel Comune di Scordia
Ditta [redacted] il 24-1-1945 per 1/2 e [redacted]
Allegata alla [redacted] all'Ufficio Tecnico Erariale di
il 30-7-1953 per 1/2 [redacted]

Via C. da Montano

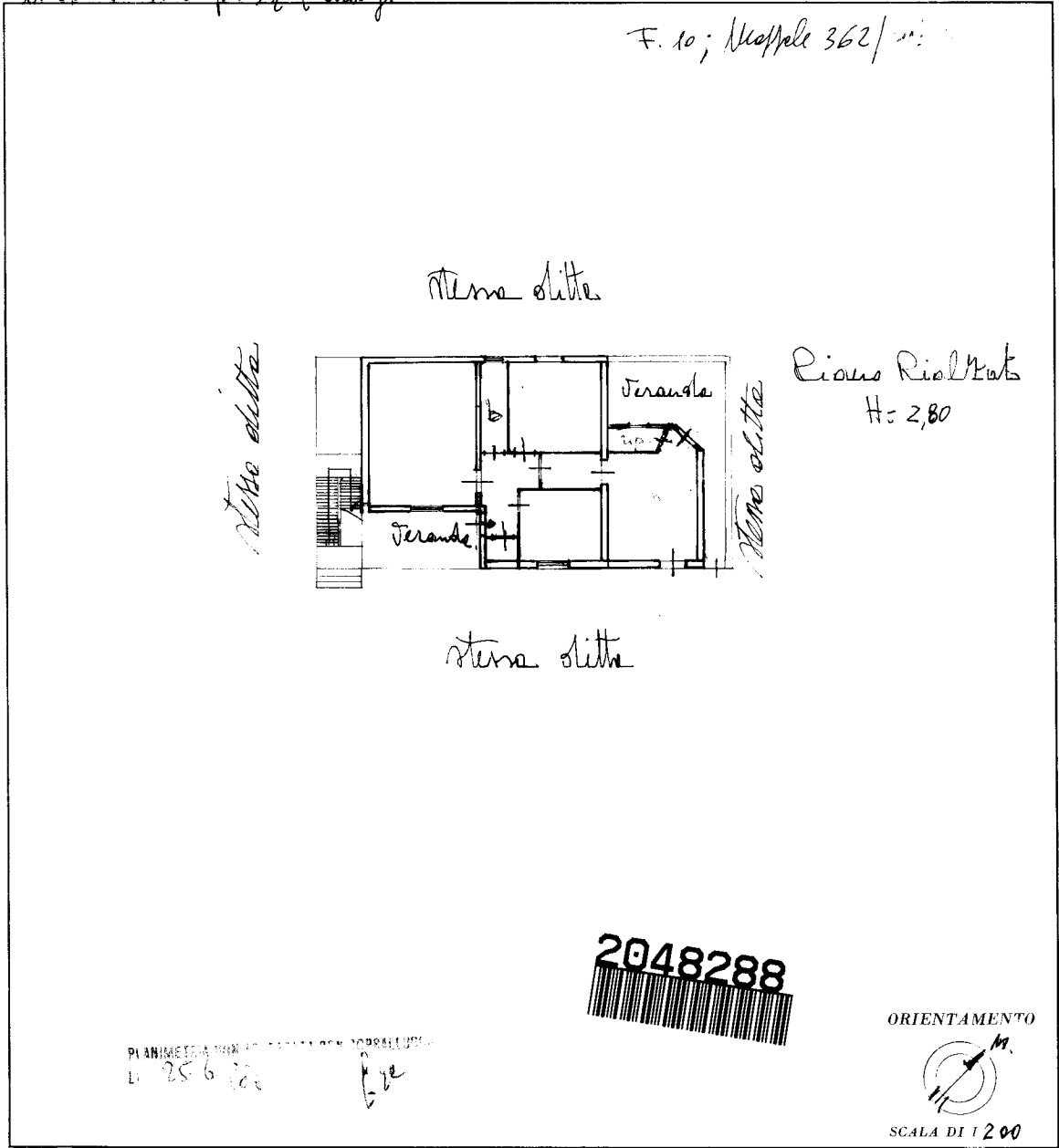

SPAZIO RISERVATO PER LE ANNOTAZIONI D'UFFICIO

DATA	
PROT. N°	

Compilata dal Leon. Finelli
(Titolo, nome e cognome del tecnico)
Scumbere
Iscritto all'Albo dei Periti
della Provincia di Catania
DATA 28/9/85
Firma: Scumbere

Ultima planimetria in atti

inm 01
Catasto dei Fabbricati - Situazione al 12/09/2024 - Comune di SCORDIA (1548) - < Foglio 10 - Particella 362 - Subalterno 3 >
Firmato D6C0R1B3C0N1E00D/VANN1N1E00558/D1anARUBAPEC S.P.A. NG CA 3 Serial#: 3fbc04cfad96b6ea603ab555c7492548

Visura storica per immobile

Situazione degli atti informatizzati al 12/09/2024

Dati della richiesta	Comune di SCORDIA (Codice:I548)
	Provincia di CATANIA
Catasto Fabbricati	Foglio: 10 Particella: 362 Sub.: 2

INTESTATI

Unità immobiliare dal 09/11/2015

N.	DATI IDENTIFICATIVI				DATI DI CLASSAMENTO							DATI DERIVANTI DA
	Sezione Urbana	Foglio	Particella	Sub	Zona Cens.	Micro Zona	Categoria	Classe	Consistenza	Superficie Catastale	Rendita	
1		10	362	2			C/6	2	94 m ²	Totale: 83 m ²	Euro 233,00	Variazione del 09/11/2015 - Inserimento in visura dei dati di superficie.
Indirizzo [REDACTED]												
Notifica [REDACTED] Partita [REDACTED] Mod.58 -												

Mappali Terreni Correlati

Codice Comune I548 - Foglio 10 - Particella 362

Situazione dell'unità immobiliare dal 20/09/2011

N.	DATI IDENTIFICATIVI				DATI DI CLASSAMENTO							DATI DERIVANTI DA
	Sezione Urbana	Foglio	Particella	Sub	Zona Cens.	Micro Zona	Categoria	Classe	Consistenza	Superficie Catastale	Rendita	
1		10	362	2			C/6	2	94 m ²		Euro 233,00	VARIAZIONE TOPONOMASTICA del 20/09/2011 Pratica n. CT0432373 in atti dal 20/09/2011 VARIAZIONE DI TOPONOMASTICA RICHIESTA DAL COMUNE (n. 57595.1/2011)
Indirizzo VIA GARIBOLDI n. 51 Piano S1												
Notifica [REDACTED] Partita [REDACTED] Mod.58 -												

Mappali Terreni Correlati

Codice Comune I548 - Foglio 10 - Particella 362

Firmato Da: CRISCIIONE GIOVANNI [REDACTED] CA 3 Seria: 3fbd04cfaad96b6aa602c7492548



Visura storica per immobile

Situazione degli atti informatizzati al 12/09/2024

Situazione dell'unità immobiliare dal 27/09/2006

N.	DATI IDENTIFICATIVI				DATI DI CLASSAMENTO							DATI DERIVANTI DA	
	Sezione Urbana	Foglio	Particella	Sub	Zona Cens.	Micro Zona	Categoria	Classe	Consistenza	Superficie Catastale	Rendita		
1		10	362	2			C/6	2	94 m ²		Euro 233,00	VARIAZIONE NEL CLASSAMENTO del 27/09/2006 Pratica n. CT0229126 in atti dal 27/09/2006 VARIAZIONE DI CLASSAMENTO (n. 15278.1/2006)	
Indirizzo		VIA GIUSEPPE GARIBALDI n. SN Piano S1											
Notifica		Notifica in corso con protocollo n. CT0232551 del 02/10/2006					Partita				Mod.58		-
Annotazioni		di stadio: classamento e rendita rettificati (d.m. 701/94)											

Situazione dell'unità immobiliare dal 12/12/2005

N.	DATI IDENTIFICATIVI				DATI DI CLASSAMENTO							DATI DERIVANTI DA	
	Sezione Urbana	Foglio	Particella	Sub	Zona Cens.	Micro Zona	Categoria	Classe	Consistenza	Superficie Catastale	Rendita		
1		10	362	2			C/6	1	94 m ²		Euro 199,00	DIVERSA DISTRIBUZIONE DEGLI SPAZI INTERNI del 12/12/2005 Pratica n. CT0314634 in atti dal 12/12/2005 DIVERSA DISTRIBUZIONE DEGLI SPAZI INTERNI (n. 21351.1/2005)	
Indirizzo		VIA GIUSEPPE GARIBALDI n. SN Piano S1											
Notifica							Partita				Mod.58		-
Annotazioni		-classamento e rendita proposti (d.m. 701/94)											

Situazione dell'unità immobiliare dal 01/01/1992

N.	DATI IDENTIFICATIVI				DATI DI CLASSAMENTO							DATI DERIVANTI DA	
	Sezione Urbana	Foglio	Particella	Sub	Zona Cens.	Micro Zona	Categoria	Classe	Consistenza	Superficie Catastale	Rendita		
1		10	362	2			C/2	2	85 m ²		L. 518.500	VARIAZIONE del 01/01/1992 Variazione del quadro tariffario	
Indirizzo		CONTRADA MONTAGNA n. 85 Piano 1SS											
Notifica							Partita		4286		Mod.58		-

Firmato Da: CRISCIONE GIOVANNI Messaggio Da: ARUBAPEC S.P.A. NG CA 3 Sicilia#: 3fbd04cfa196b6aa603eb55c7492538



Visura storica per immobile

Situazione degli atti informatizzati al 12/09/2024

Situazione dell'unità immobiliare dal 25/06/1988

N.	DATI IDENTIFICATIVI				DATI DI CLASSAMENTO							DATI DERIVANTI DA
	Sezione Urbana	Foglio	Particella	Sub	Zona Cens.	Micro Zona	Categoria	Classe	Consistenza	Superficie Catastale	Rendita	
1		10	362	2			C/2	2	85 m ²		Euro 0,3 L. 680	VARIAZIONE del 25/06/1988 in atti dal 08/11/1989 CLASSAMENTO (n. 902506/1988)
Indirizzo		CONTRADA MONTAGNA n. 85 Piano 1SS										
Notifica						Partita	4286		Mod.58			

Situazione dell'unità immobiliare dall'impianto meccanografico

N.	DATI IDENTIFICATIVI				DATI DI CLASSAMENTO							DATI DERIVANTI DA
	Sezione Urbana	Foglio	Particella	Sub	Zona Cens.	Micro Zona	Categoria	Classe	Consistenza	Superficie Catastale	Rendita	
1		10	362	2								Impianto meccanografico del 30/06/1987
Indirizzo		CONTRADA MONTAGNA n. 85 Piano INT - S										
Notifica						Partita	4286		Mod.58			

L'intestazione alla data della richiesta deriva dai seguenti atti:

Situazione degli intestati dal 08/04/2004

N.	DATI ANAGRAFICI	CODICE FISCALE	DIRITTI E ONERI REALI
	[REDACTED]	[REDACTED]	[REDACTED]
DATI DERIVANTI DA		Atto del 08/04/2004 Reparto PI di CATANIA in atti dal 12/04/2004	

Situazione degli intestati dall'impianto meccanografico

N.	DATI ANAGRAFICI	CODICE FISCALE	DIRITTI E ONERI REALI
	[REDACTED]	[REDACTED]	[REDACTED]
DATI DERIVANTI DA		Impianto meccanografico del 30/06/1987	

Firmato Da: CRISCIIONE GIO... EC S.P.A. NG CA 3 Serial#: 3fbd04cfa196b6eaa603eb55fc749254b



Visura storica per immobile

Situazione degli atti informatizzati al 12/09/2024

Data: 12/09/2024 Ora: 18.33.07

Fine

Visura n.: T424310 Pag: 4

Visura telematica

Tributi speciali: Euro 0,90

* Codice Fiscale Validato in Anagrafe Tributaria.

Firmato Da: CRISCIONE GIOVANNI Emesso Da: ARUBAPEC S.P.A. NG CA 3 Serial#: 3fbd04cfacd96b6aa603eb55fc7492548



Visura storica per immobile

Situazione degli atti informatizzati al 30/09/2023

Dati della richiesta	Comune di SCORDIA (Codice:1548)
Catasto Fabbricati	Provincia di CATANIA Foglio: 10 Particella: 362 Sub.: 3

INTESTATI

	(1) Proprietà 1/2
	(1) Proprietà 1/2

Unità immobiliare dal 09/11/2015

N.	DATI IDENTIFICATIVI				DATI DI CLASSAMENTO				DATI DERIVANTI DA			
	Sezione Urbana	Foglio	Particella	Sub	Zona Cens.	Micro Zona	Categoria	Classe		Consistenza	Superficie Catastale	Rendita
1		10	362	3			A/7	1	6 vani	Totale: 121 m² Totale: escluse aree scoperte**: 112 m²	Euro 340,86	Variazione del 09/11/2015 - Inserimento in visura dei dati di superficie.
Indirizzo	CONTRADA MONTAGNA n. 85 Piano T											
Notifica					Partita				Mod.58 -			

Mappali Terreni Correlati
Codice Comune 1548 - Foglio 10 - Particella 362

Situazione dell'unità immobiliare dal 07/05/2014

N.	DATI IDENTIFICATIVI				DATI DI CLASSAMENTO				DATI DERIVANTI DA			
	Sezione Urbana	Foglio	Particella	Sub	Zona Cens.	Micro Zona	Categoria	Classe		Consistenza	Superficie Catastale	Rendita
1		10	362	3			A/7	1	6 vani		Euro 340,86	VARIAZIONE del 07/05/2014 Pratica n. CT0217342 in atti dal 07/05/2014 G.A.F. CODIFICA PIANO INCOERENTE (n. 126744-1/2014)
Indirizzo	CONTRADA MONTAGNA n. 85 Piano T											
Notifica					Partita				Mod.58 -			

Mappali Terreni Correlati
Codice Comune 1548 - Foglio 10 - Particella 362

Visura storica per immobile

Situazione degli atti informatizzati al 30/09/2023

Situazione dell'unità immobiliare dal 01/01/1992

N.	DATI IDENTIFICATIVI				DATI DI CLASSAMENTO				DATI DERIVANTI DA			
	Sezione Urbana	Foglio	Particella	Sub	Zona Cens.	Micro Zona	Categoria	Classe		Consistenza	Superficie Catastale	Rendita
1		10	362	3			A/7	1	6 vani		L. 660.000	VARIAZIONE del 01/01/1992 Variazione del quadro tariffario
Indirizzo CONTRADA MONTAGNA n. 85 Piano R												
Notifica Partita 4286 Mod.58 -												

Situazione dell'unità immobiliare dal 25/06/1988

N.	DATI IDENTIFICATIVI				DATI DI CLASSAMENTO				DATI DERIVANTI DA			
	Sezione Urbana	Foglio	Particella	Sub	Zona Cens.	Micro Zona	Categoria	Classe		Consistenza	Superficie Catastale	Rendita
1		10	362	3			A/7	1	6 vani		Euro 0.56 L. 1.080	VARIAZIONE del 25/06/1988 in atti dal 08/11/1989 CLASSAMENTO (n. 902506/1988)
Indirizzo CONTRADA MONTAGNA n. 85 Piano R												
Notifica Partita 4286 Mod.58 -												

Situazione dell'unità immobiliare dall'impianto meccanografico

N.	DATI IDENTIFICATIVI				DATI DI CLASSAMENTO				DATI DERIVANTI DA			
	Sezione Urbana	Foglio	Particella	Sub	Zona Cens.	Micro Zona	Categoria	Classe		Consistenza	Superficie Catastale	Rendita
1		10	362	3								Impianto meccanografico del 30/06/1987
Indirizzo CONTRADA MONTAGNA n. 85 Piano P - RIAL												
Notifica Partita 4286 Mod.58 -												

L'intestazione alla data della richiesta deriva dai seguenti atti:

Situazione degli intestati dal 08/04/2004

N												
1												
2												

Visura storica per immobile

Situazione degli atti informatizzati al 30/09/2023

DATI DERIVANTI DA	Atto del 08/04/2004 Pubblico ufficiale GALEARDI GAETANO Sede GRAVINA DI CATANIA (CT) Repertorio n. 432 - COMPRAVENDITA Nota presentata con Modello Unico n. 11946.1/2004 Reparto PI di CATANIA in atti dal 12/04/2004
Situazione degli intestati dall'impianto meccanografico	
N	[REDACTED] DATI ANAGRAFICI
2	[REDACTED]
DATI DERIVANTI DA	Impianto meccanografico del 30/06/1987

Visura telematica

Tributi speciali: Euro 0,90

* Codice Fiscale Validato in Anagrafe Tributaria.

** Si intendono escluse le "superfici di balconi, terrazzi e aree scoperte pertinenziali e accessorie, comunicanti o non comunicanti" (cfr. Provvedimento del Direttore dell'Agenzia delle Entrate 29 marzo 2013).

Visura storica per immobile

Situazione degli atti informatizzati al 30/09/2023

Dati della richiesta	Comune di SCORDIA (Codice:1548)
	Provincia di CATANIA
Catasto Terreni	Foglio: 10 Particella: 362

Area di enti urbani e promiscui dal 23/05/2003

N.	DATI IDENTIFICATIVI			Porz	Qualità Classe	DATI CLASSAMENTO			DATI DERIVANTI DA	
	Foglio	Particella	Sub			Superficie(m ²) ha are ca	Deduz	Reddito		
1	10	362		-	ENTE URBANO	08 00				
Notifica										

Mappati Fabbricati Correlati
Codice Comune 1548 - Foglio 10 - Particella 362/

Situazione degli intestati relativa ad atto del 26/08/1977 (antecedente all'impianto meccanografico)

N.	DATI IDENTIFICATIVI			Porz	Qualità Classe	DATI CLASSAMENTO			DATI DERIVANTI DA	
	Foglio	Particella	Sub			Superficie(m ²) ha are ca	Deduz	Reddito		
1	10	362		-	U	08 00				
Notifica										

Sono stati inoltre variati i seguenti immobili:

Foglio:10 Particella:159 ;

L'intestazione alla data della richiesta deriva dai seguenti atti:

Visura storica per immobile

Situazione degli atti informatizzati al 30/09/2023

DATI DERIVANTI DA DENUNZIA (NEI PASSAGGI PER CAUSA DI MORTE) del 09/02/1963 - US Sede CATTAGIRONE (CT) Registrazione Volume 77 n. 3443 registrato in data 05/07/1973 - Voltura n. 8246.1/1973 in atti dal 10/04/1997

Situazione degli intestati all'impianto meccanografico

DATI DERIVANTI DA	DATI GRAFICI	DIRITTI E ONERI REALI
[REDACTED]	[REDACTED]	(1) Proprietà 1/4 fino al 09/07/1973
[REDACTED]	[REDACTED]	(1) Proprietà 1/4 fino al 09/02/1963
[REDACTED]	[REDACTED]	(1) Proprietà 1/4 fino al 09/02/1963
[REDACTED]	[REDACTED]	(1) Proprietà 1/12 fino al 09/02/1963
[REDACTED]	[REDACTED]	(1) Proprietà 1/4 fino al 09/02/1963
[REDACTED]	[REDACTED]	(99) Da verificare usufruttuario in parte per 1/12. fino al 09/02/1963
7 SCOLLO Angiolina MARIA TERESA (1974)	Impianto meccanografico del 26/05/1984	(99) Da verificare usufruttuario in parte per 1/8. fino al 09/02/1963

DATI DERIVANTI DA

Visura telematica
Tributi speciali: Euro 0,90
* Codice Fiscale Validato in Anagrafe Tributaria.

Visura storica per immobile

Situazione degli atti informatizzati al 01/10/2024

Dati della richiesta	Comune di SCORDIA (Codice:I548)
	Provincia di CATANIA
Catasto Terreni	Foglio: 10 Particella: 263

INTESTATI

1	[REDACTED]	(1) Proprieta' 1/3
2	[REDACTED]	(1) Proprieta' 1/3
3	[REDACTED]	(1) Proprieta' 3/18
	[REDACTED]	(1) Proprieta' 3/18

Unità immobiliare dall'impianto meccanografico

N.	DATI IDENTIFICATIVI			DATI CLASSAMENTO					DATI DERIVANTI DA	
	Foglio	Particella	Sub	Porz	Qualità Classe	Superficie(m ²) ha are ca	Deduz	Reddito		
								Dominicale	Agrario	
1	10	263		-	SOMMACCHETO 1	06 00		Euro 1,39 L. 2.700	Euro 0,34 L. 660	Impianto meccanografico del 26/05/1984
Notifica						Partita	4168			

L'intestazione alla data della richiesta deriva dai seguenti atti:

Situazione degli intestati dal 01/09/2019

N.	DATI ANAGRAFICI	CODICE FISCALE	DIRITTI E ONERI REALI
1	[REDACTED]	[REDACTED]	[REDACTED]
2	[REDACTED]	[REDACTED]	[REDACTED]
DATI DERIVANTI: [REDACTED] del 01/09/2019 Sede CATANIA (CT) Registro Imposte Volume 88888 n. 61095 registrato in data 09/02/2024 -			

Firmato Da: CRISCIONE GIOVANNI
 CA 3 Serial#: 3fbd04cfaad96b6



Visura storica per immobile

Situazione degli atti informatizzati al 01/10/2024

Situazione degli intestati dal 12/02/2013

N.	DATI ANAGRAFICI	CODICE FISCALE	DIRITTI E ONERI REALI
1	[REDACTED]	[REDACTED]	(1) Proprieta' 3/18
2	[REDACTED]	[REDACTED]	(1) Proprieta' 3/18
3	[REDACTED]	[REDACTED]	(1) Proprieta' 4/18 fino al 01/09/2019
4	[REDACTED]	[REDACTED]	(1) Proprieta' 4/18 fino al 01/09/2019
5	[REDACTED]	[REDACTED]	(1) Proprieta' 4/18 fino al 01/09/2019
PER CAUSA DI MORTE del 12/02/2013 - UU Se [REDACTED] (CT) Registrazione Volume 9990 n. 475 registrato in data 24/04/2013 - DENUNCIA DI SUCCESSIONE Voltura n. 14452.1/2013 - Pratica n. CT0202786 in atti dal 01/07/2013			

Situazione degli intestati dal 08/04/2004

N.	DATI ANAGRAFICI	CODICE FISCALE	DIRITTI E ONERI REALI
1	[REDACTED]	[REDACTED]	(4) Diritto del concedente 1/1 fino al 12/02/2013
2	[REDACTED]	[REDACTED]	(5) Enfiteusi 4/6 fino al 12/02/2013
3	[REDACTED]	[REDACTED]	(5) Enfiteusi 1/6 fino al 12/02/2013
4	[REDACTED]	[REDACTED]	(5) Enfiteusi 1/6 fino al 12/02/2013
Voltura n. 59766.1/2004 - Pratica n. CT0217266 in atti dal 17/10/2004			Repertorio n. 432 - C/VENDITA RECUPERO MOD. UNICO 11946/04

Situazione degli intestati dal 08/04/2004

N.	DATI ANAGRAFICI	CODICE FISCALE	DIRITTI E ONERI REALI
1	[REDACTED]	[REDACTED]	(99) Da verificare da verificare fino al 08/04/2004
2	[REDACTED]	[REDACTED]	(99) Da verificare da verificare fino al 08/04/2004
3	BRANCIFORTE LANZA Pietro ; Fu Giuseppe	[REDACTED]	(99) Da verificare da verificare fino al 08/04/2004
4	[REDACTED]	[REDACTED]	(1) Proprieta' 1/6 fino al 08/04/2004
5	[REDACTED]	[REDACTED]	(1) Proprieta' 1/6 fino al 08/04/2004
DATI DERIVANTI [REDACTED] Repertorio n. 432 - C/COMPRAVENDITA (Intestazione e passaggi da esaminare) Nota [REDACTED] 08/04/2004			

Situazione degli intestati relativa ad atto del 12/03/1980 (antecedente all'impianto meccanografico)

N.	DATI ANAGRAFICI	CODICE FISCALE	DIRITTI E ONERI REALI
1	[REDACTED]	[REDACTED]	(21) Livellario per 2/3 fino al 08/04/2004
2	[REDACTED]	[REDACTED]	(4) Diritto del concedente fino al 08/04/2004
3	[REDACTED]	[REDACTED]	(21) Livellario per 1/3 fino al 08/04/2004

Firmato Da: CRISCIONE SIOVANNI Emesso il: 01/10/2024 PEC S.P.A.: NG-CA 3 Serial#: 3fbd044c4c4c36b6ea603eb55fc9d9254b



Visura storica per immobile

Situazione degli atti informatizzati al 01/10/2024

DATI DERIVANTI DA	Atto del 12/03/1980 Pubblico ufficiale SCIANNACA SEBASTIA Sede SCORDIA (CT) Repertorio n. 41976 - UR Sede CATANIA (CT) Registrazione n. 5550 registrato in data 25/03/1980 - Voltura n. 444380 in atti dal 15/03/1991
--------------------------	---

Situazione degli intestati dall'impianto meccanografico

N.	ATI ANAGRAFICI	CODICE FISCALE	DIRITTI E ONERI REALI
			(4) Diritto del concedente fino al 12/03/1980
			(20) Livellario fino al 12/03/1980
D	Impianto meccanografico del 26/05/1984		

Visura telematica

Tributi speciali: Euro 0,90

* Codice Fiscale Validato in Anagrafe Tributaria.

Firmato Da: CRISCIONE GIOVANNI Emesso Da: ARUBAPEC S.P.A. NG CA 3 Serial#: 3fbd04cfad96b6aa603eb55fc7499548

