

TRIBUNALE DI CALTAGIRONE

---

## CONSULENZA TECNICA D'UFFICIO

Dott. Ing. Giovanni Criscione

Esecuzione immobiliare n. 57/2023 R.G.E.

Promosso da:

[REDACTED]

[REDACTED]

[REDACTED]

Giudice dell'esecuzione:

[REDACTED]

**Oggetto: ALLEGATO 5**

Rilievo fotografico



## RILIEVO FOTOGRAFICO



Accesso da via Garibaldi I trav



Accesso traversa strada di 90 m



Prospetti sud/ovest e sud/est





Prospetti sud/est e nord/est



Prospetto nord/ovest





Piscina



Porzione terreno ricondotto alla p.lla 263





Accesso Box p.lla 362 sub 2

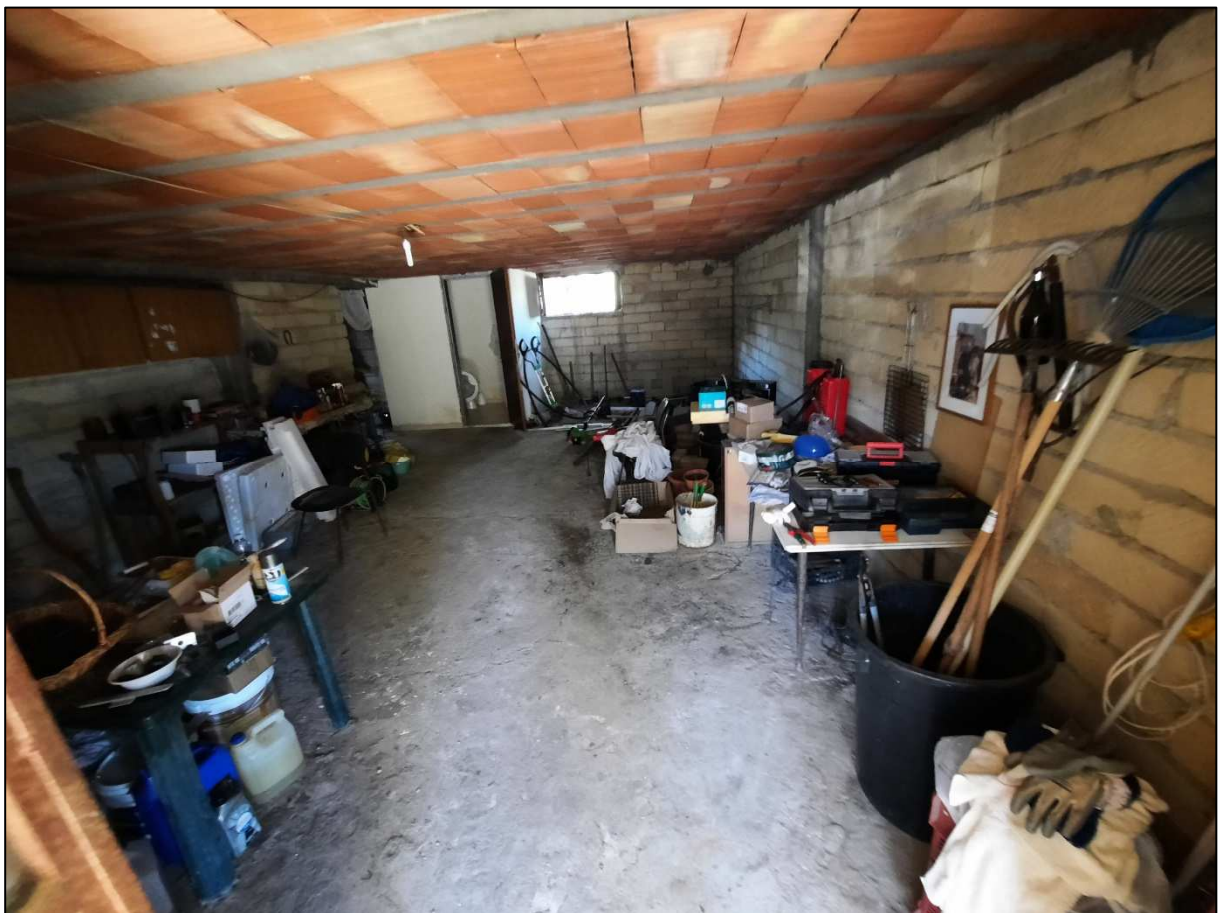

Interno Box p.lla 362 sub 2





Interno Box p.lla 362 sub 2



Interno Box p.lla 362 sub 2





Interno Box p.lla 362 sub 2



Interno Box p.lla 362 sub 2





Esterno vasca accanto Box, p.lla 362 sub 2



Accesso Abitazione p.lla 362 sub 3

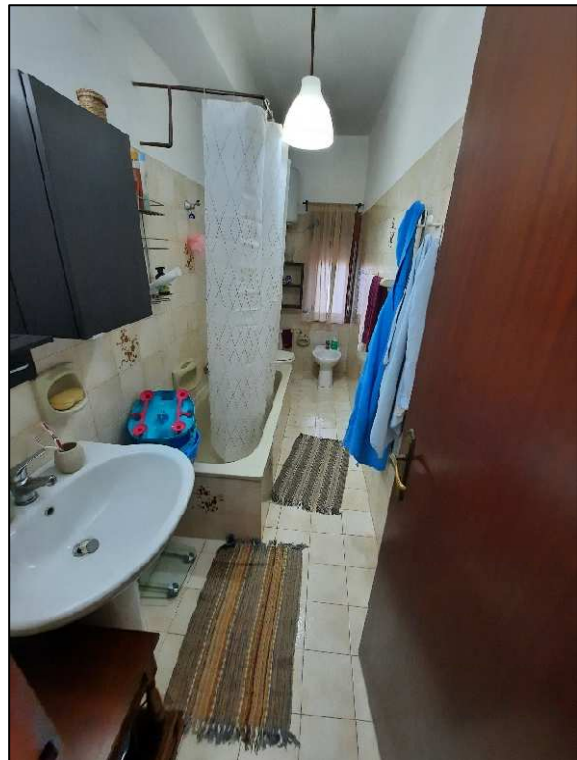

W.C. Abitazione p.lla 362 sub 3





Corridoio Abitazione p.lla . 362 sub 3

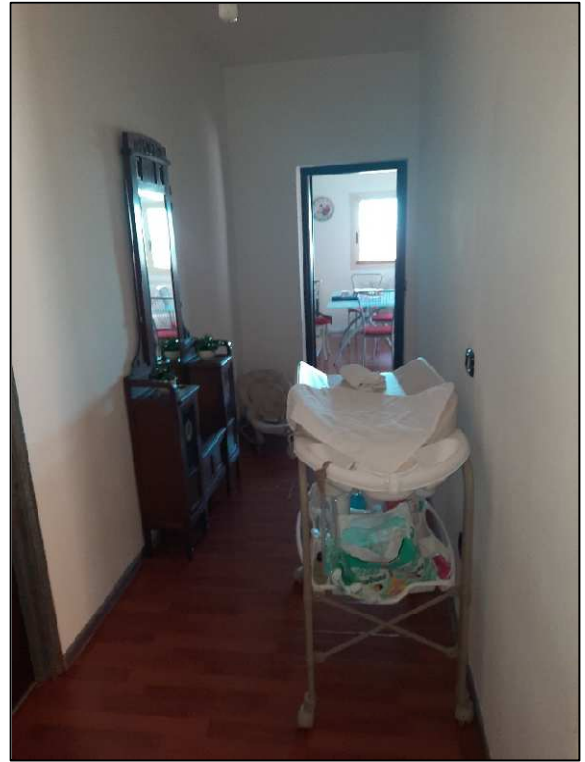

Corridoio Abitazione p.lla 362 sub 3



Vano Abitazione p.lla 362 sub 3



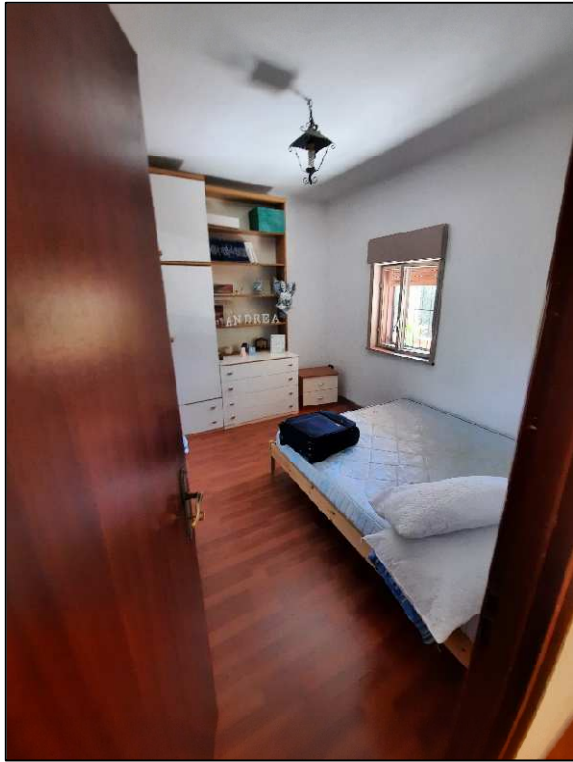

Letto 2 Abitazione p.lla 362 sub 3

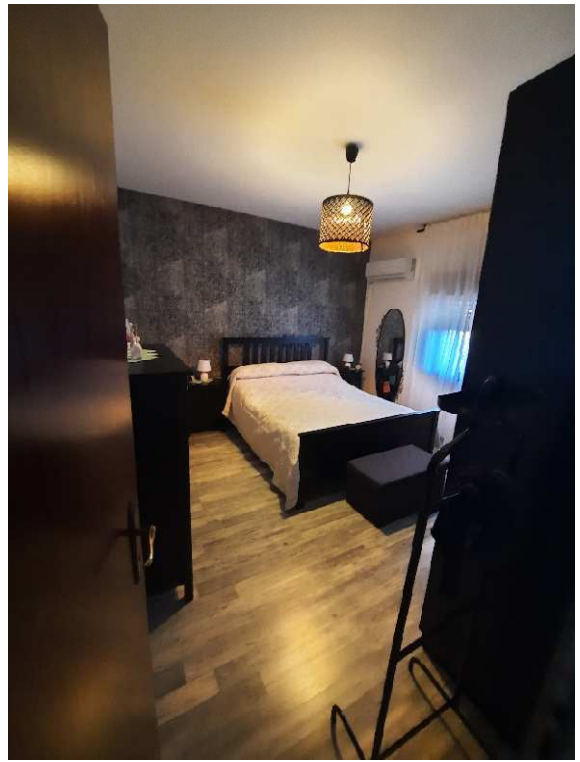

Letto 1 Abitazione p.lla 362 sub 3



Cucina Abitazione p.lla 362 sub 3





Veranda Abitazione p.lla 362 sub 3



Veranda Abitazione p.lla 362 sub 3

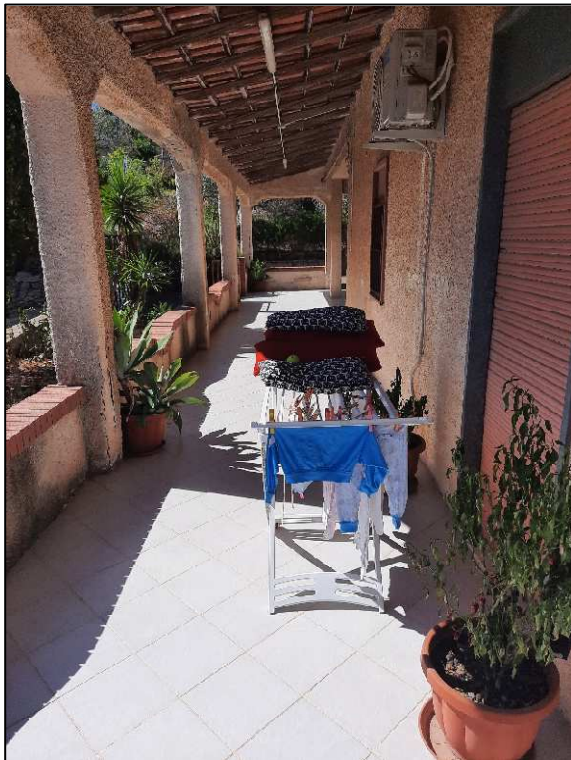

Veranda Abitazione p.lla 362 sub 3



Scale accesso 1 piano p.lla 362 sub 3<sup>11</sup>





Piano 1 - abusivo



Piano 1 - abusivo

