

1013
MODULARIO
Cat. 5° 2° 211



MINISTERO DELLE FINANZE
DIREZIONE GENERALE DEL CATASTO E DEI SERVIZI TECNICI ERARIALI

MOD. B (Nuovo Catasto Edilizio Urbano)

Lire
20

NUOVO CATASTO EDILIZIO URBANO

(R. DECRETO-LEGGE 15 APRILE 1929, N. 422)

Planimetria dell'immobile situato nel Comune di **CHIERI** Via **Strada Cambiano n° 60**

Ditta **[REDACTED]** n° a Chieri il **21. 1. 1921**

Allegata alla dichiarazione presentata all'Ufficio Tecnico Erariale di **TORINO**

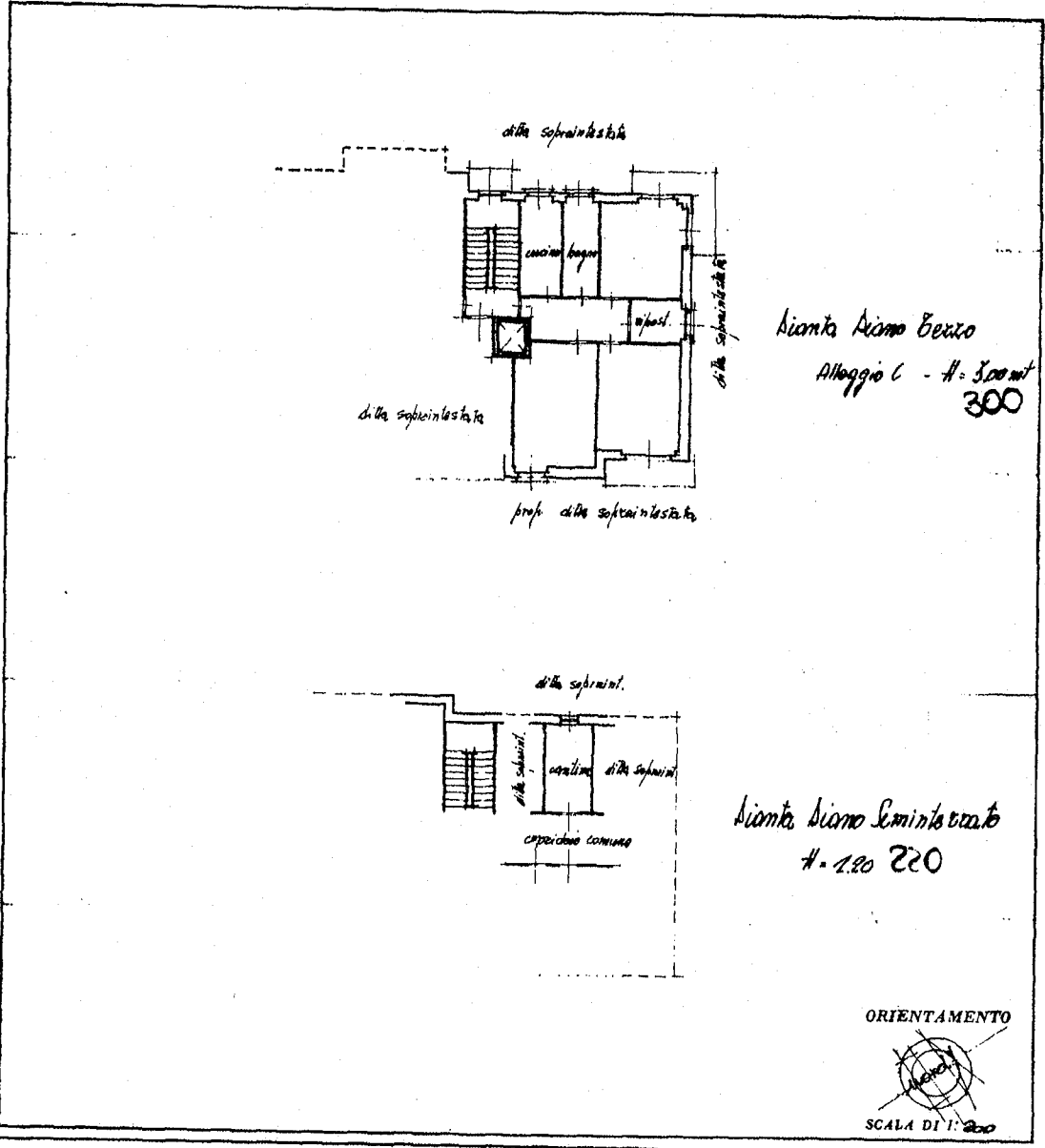

SPAZIO RISERVATO PER LE ANNOTAZIONI D'UFFICIO	
DATA	10 NOV 1964 1075
PROT. N°	

Compilata dal Geom. Valerio Cagliari
(Titolo, nome e cognome del compilatore)

Iscritto all'Albo dei Geometri
della Provincia di AS

DATA 21 agosto 1961

Firma: G. Cagliari

Ultima planimetria in atti

Catasto dei Fabbricati - Situazione al 24/04/2025 - Comune di CHIERI (C627) - < Foglio 53 - Particella 13 - Subalterno 12 >
Firmatario: D631PREDIOPCARALISTE@MIAEINTESSO.BA - ARUBAPEC S.P.A. NG CA 3 Serial#: 4cd40d892102290710d3c12be362498d

9013

MODULARTO
F. - Con. S. L. - 218



MINISTERO DELLE FINANZE
DIREZIONE GENERALE DEL CATASTO E DEI SERVIZI TECNICI ERARIALI

MOD. B (Nuovo Catasto Edilizio Urbano)

Lire
20

NUOVO CATASTO EDILIZIO URBANO

(R. DECRETO-LEGGI 12 APRILE 1938, N. 652)

Planimetria dell'immobile situato nel Comune di CHIERI Via Strada Combiano n° 00

Ditta [REDACTED] n° d. Chiera 11.21.4.1921

Allegata alla dichiarazione presentata all'Ufficio Tecnico Erariale di TORRITO

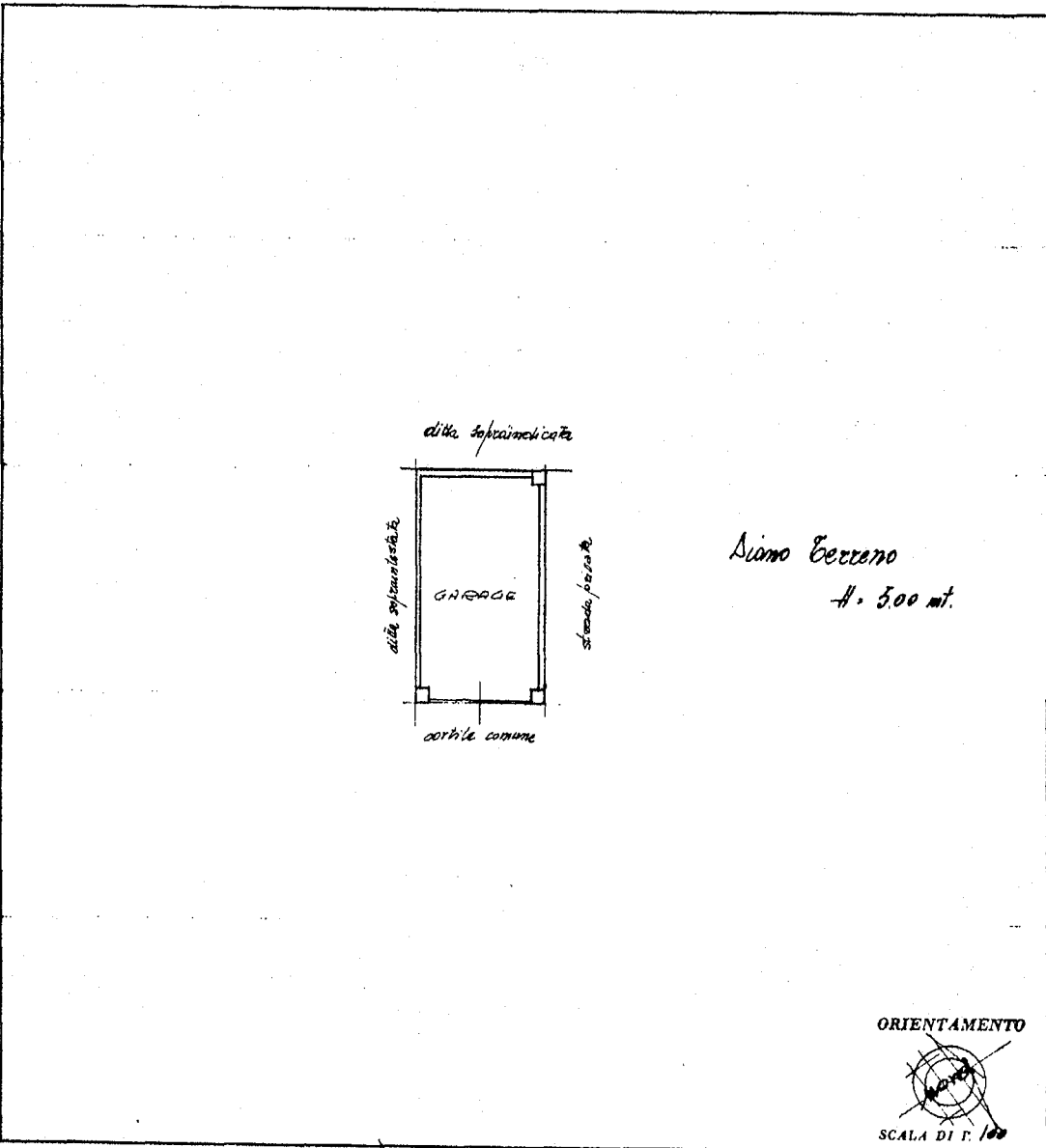

SPAZIO RISERVATO PER LE ANNOTAZIONI D'UFFICIO	
DATA	10 NOV. 1964
PROT. N°	1053

Compilata dal Geom. Valerio Cagliari
(Titolo, nome e cognome del tecnico)

Iscritto all'Albo dei Geometri
della Provincia di Asi

DATA 21 agosto 1961

Firma: Geom. Valerio Cagliari

Ultima planimetria in atti

