

43



MINISTERO DELLE FINANZE  
 DIREZIONE GENERALE DEL CATASTO E DEI SERVIZI TECNICI ERARIALI  
**NUOVO CATASTO EDILIZIO URBANO**

Mod. B (Nuovo Catasto Edilizio Urbano)

(R. DECRETO-LEGGE 13 APRILE 1959, N. 652)

Planimetria dell'immobile situato nel Comune di S. ANGELO DI PIOVE Via S. MARCO, 65

Ditt

All

N.C.T.			N.C.E.U.				
Fg.	APP.	MAPP.	SE.	Fg.	APP.	MAPP.	SUB.
1	-	24	U	1	-	212	2

PIANO PRIMO H. = 270  
 270

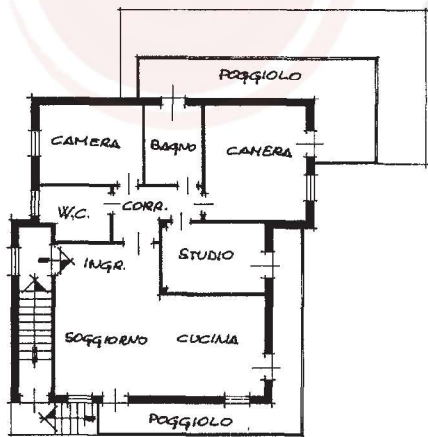

ORIENTAMENTO



SCALA DI 1:200

SPAZIO RISERVATO PER LE ANNOTAZIONI D'UFFICIO

DATA PROT. N° 985-14894

F. 1  
 M. 212  
 S. 2  
 "AOZ"

Compilata dal GEOMETRA  
 (Titolo, nome e cognome del tecnico)

WALTER ZAGO

Iscritto all'Albo dei GEOMETRI  
 della Provincia di VENEZIA

DATA \_\_\_\_\_  
 Firma:

Ultima planimetria in atti



MINISTERO DELLE FINANZE

Mod. B (Nuovo Catasto Edilizio Urbano)

DIREZIONE GENERALE DEL CATASTO E DEI SERVIZI TECNICI ERARIALI

NUOVO CATASTO EDILIZIO URBANO

(R. DECRETO-LEGGE 13 APRILE 1979, N. 452)

Planimetria dell'immobile situato nel Comune di S. ANGELO DI PIOVE Via S. MARCO, 65

Ditta

Allegata alla dichiarazione presentata all'Ufficio tecnico edilizio di FABRICA S. MARCO Scheda N. 1

N.C.T.			N.C.E.U.				
Fg.	AP.	Mapp.	Sz.	Fg.	AP.	Mapp.	Sub
1	-	24	U	1	-	212	3

PIANO TERRA H. = 3.40

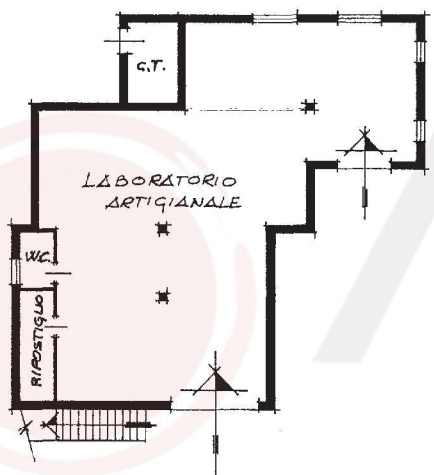

ORIENTAMENTO



SCALA DI 1:200

SPAZIO RISERVATO PER LE ANNOTAZIONI D'UFFICIO

DATA PROT. N.º 14894

F.1  
M.212  
S.3

Compilata dal GEOMETRA (Titolo, nome e cognome del tecnico)

WALTER ZAGO

Iscritto all'Albo dei GEOMETRI della Provincia di VENEZIA

DATA

Firma:

Ultima planimetria in atti

