

MODULARIO
F. - rig. rend. - 497



MINISTERO DELLE FINANZE

DIREZIONE GENERALE DEL CATASTO E DEI SERVIZI TECNICI ERARIALI

MOD. B (Nuovo Catasto Edilizio Urbano)

Lire
100

NUOVO CATASTO EDILIZIO URBANO

(R. DECRETO-LEGGE 13 APRILE 1939, N. 652)

Planimetria dell'immobile situato nel Comune di PIETRADEFUSI Via NAZIONALE RIONE SERRA, 80

Ditta [REDACTED]

Allegata alla dichiarazione presentata all'Ufficio Tecnico Erariale di AVELLINO

FG. 24 partic. 259

SOTTOTETTO

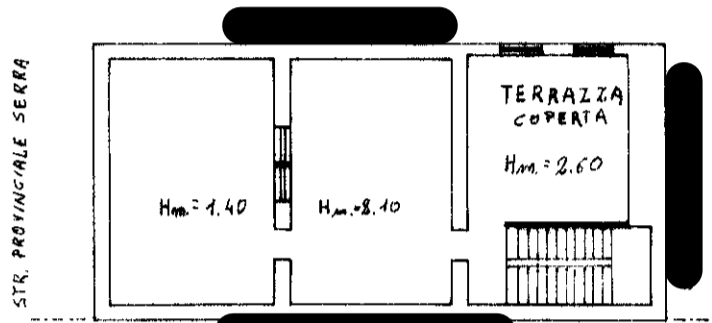

P. PRIMO

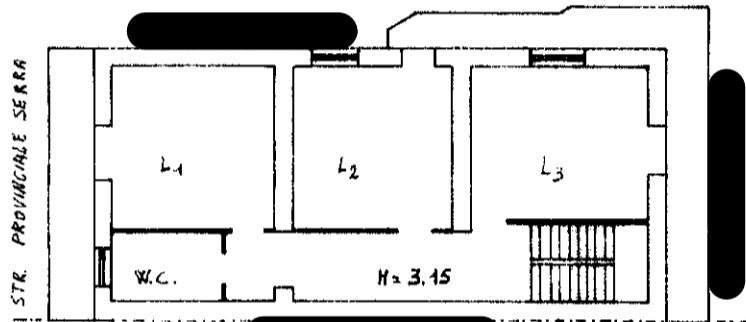

P. TERRA

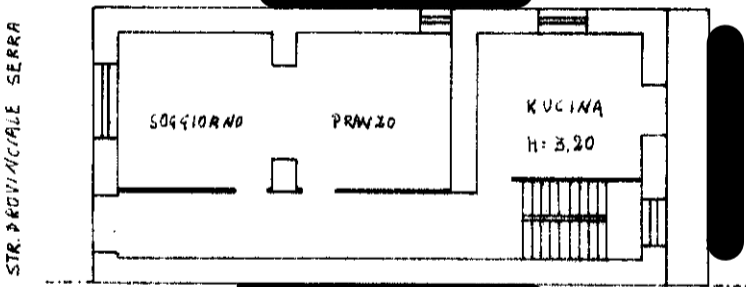

P. SEMINTERRATO

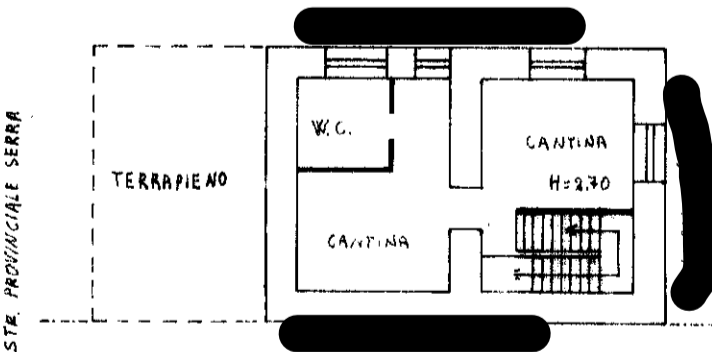

05618129

ORIENTAMENTO

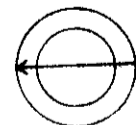

SCALA DI 1:200

SPAZIO RISERVATO PER LE ANNOTAZIONI D'UFFICIO

DATA
PROT. N°

Compilata dall'ARCHITETTO

(Titolo, nome e cognome del tecnico)

ANTONIO DE MARCO

Iscritto all'Albo degli ARCHITETTI

della Provincia di AVELLINO



Antonio De Marco



3-Apr-2025 8:59:18
 Scala originale: 1:2000
 Dimensione cornice: 534.000 x 378.000 m. Protocollo pratica T38431/2025
 Comune: (AV) PIETRADEFUSI
 Foglio: 24

N=20900

E=-4300

1 Particella: 87