

**Agenzia del Territorio
CATASTO FABBRICATI
Ufficio Provinciale di
Rieti**

Dichiarazione protocollo n. RI0060590 del 18/07/2006

Planimetria di u.i.u. in Comune di Castelnuovo Di Farfa

Via Coronari

civ. 30

Identificativi Catastali:

Sezione:
Foglio: 9
Particella: 83
Subalterno: 1

Compilata da:
Seghini Gabriele
Iscritto all'albo:
Architetti

Prov. Rieti

N. 201

Scheda n. 1

Scala 1:200

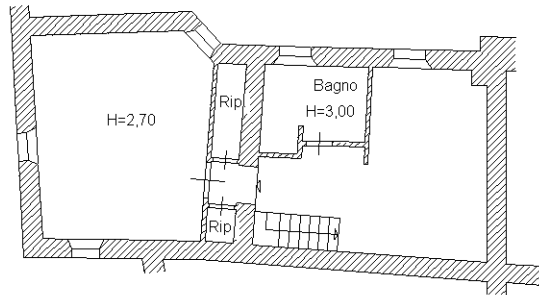

Piano secondo

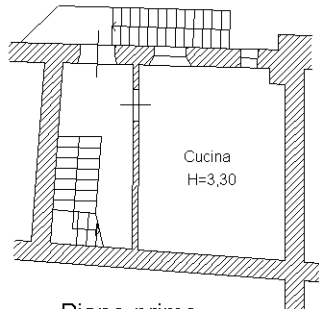

Piano primo

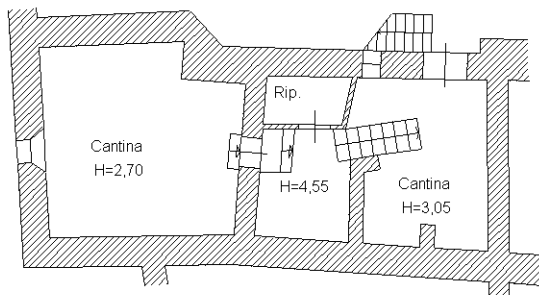

Piano terra

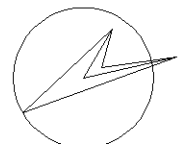

Ultima planimetria in atti