

MODULARIO
P. - Catasto - 491

MINISTERO DELLE FINANZE
DIPARTIMENTO DEL TERRITORIO

Mod. EP/1 CEU

Ufficio Tecnico Erariale di **LATINA**

ELABORATO PLANIMETRICO Ubicazione e riferimenti catastali dell'immobile

Comune **APRILIA** C.T. Sez. **Fgl. MS Mapp. 649** Pag. n. **1** di **3**
 Via/piazza **CORACE** n. **12** C.E.U. Sez. **Fgl. MS Mapp. 649**
 ESTRATTO DI MAPPA scala 1: **00** Tipo mappale n. **163951 del 24/01/2001**

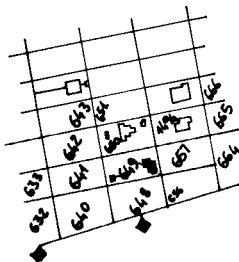

Reservato all'Ufficio Tecnico Erariale
 IL TECNICO
 Protocollo
 Sostituisce il presente mod. EP/1 prot.
 Annullato e sostituito dal mod. EP/1 prot.

Mod. EP/2 CEU

MINISTERO DELLE FINANZE
DIPARTIMENTO DEL TERRITORIO

Ufficio Tecnico Erariale di **LATINA**

ELABORATO PLANIMETRICO DIMOSTRAZIONE GRAFICA DEI SUBALTERNI ASSEGNATI

Comune **APRILIA** Foglio **115** Numero **649** Tipo mappale n. **163951** del **24/01/2001** Pag. n. **2** di **3**
 scala 1: **500**

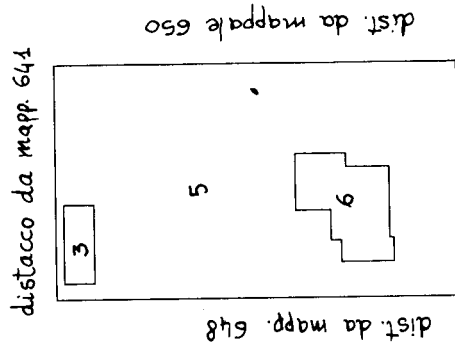

Reservato all'Ufficio Tecnico Erariale
 IL TECNICO
 Protocollo
 Sostituisce il presente mod. EP/2 prot.
 Annullato e sostituito dal mod. EP/2 prot.

Ultima planimetria in atti



Ufficio Tecnico Erariale di LATINA

ELABORATO PLANIMETRICO

ELENCO DEI SUBALTERNI ASSEGNATI

Pag. n. 3, di 3

Comune		Sezione	Foglio	Numero	Tipo mappale n. del			DESCRIZIONE
APRILIA			115	649	163951	24/07/2001		
Numero	Sub.	UBICAZIONE via/piazza		N. civico	piano	scala	int.	DESCRIZIONE
649	3	VIA CORACE		12	+			INVARIATO
649	5	VIA CORACE		12	+			CORTE COMUNE PER SOPPRESSIONE DEL SUB 1 e 4
649	6	VIA CORACE		12	+			ABITAZIONE PER SOPPRESSIONE DEL SUB 2

Roma - Istituto Poligrafico e Zecca dello Stato - P.V.

Elaborato Planimetrico - Catasto dei Fabbricati - Situazione al 23/10/2025 - Comune di APRILIA (A341) - < Foglio 115 Particella 649 >

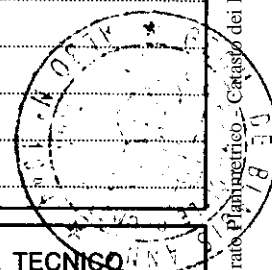

Riservato all'Ufficio Tecnico Erariale

Operatore 13 SET 2001
19/2/04

Protocollo _____

Sostituisce il presente mod. EP/3 prot. _____

Annulato e sostituito da mod. EP/3 prot. _____

CAPO UFFICIO TECNICO
TASSINI

IL TECNICO _____

data _____

firma e timbro _____