

Agenzia delle Entrate
CATASTO FABBRICATI
Ufficio Provinciale di
Pordenone

ELABORATO PLANIMETRICO
Compilato da: [REDACTED]
Iscritto all'albo: [REDACTED]

Comune di Morsano Al Tagliamento	Protocollo n. PN0059201 del 26/09/2024
Sezione: Foglio: 14 Particella: 175	Tipo Mappale n. 58717 del 24/09/2024
Dimostrazione grafica dei subalterni	
Scala 1 : 500	

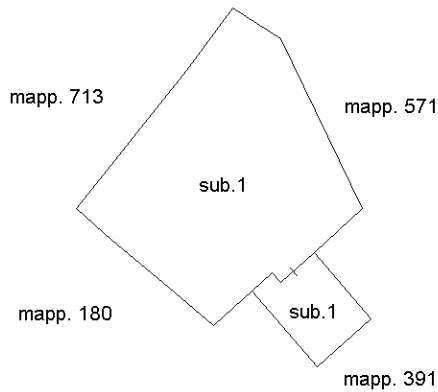

PIANO TERRA

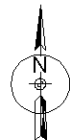

Ultima planimetria in atti

Agenzia del Territorio
CATASTO FABBRICATI
Ufficio Provinciale di
Pordenone

ELABORATO PLANIMETRICO

Compilato da:
 ██████████
 Iscritto all'albo:
 ██████████
 ██████████

Comune di Morsano Al Tagliamento Sezione: Foglio: 14 Particella: 391	Protocollo n. PN0174433 del 07/09/2010 Tipo Mappale n. 166926 del 25/08/2010
Dimostrazione grafica dei subalterni Scala 1 : 500	

PIANO SECONDO

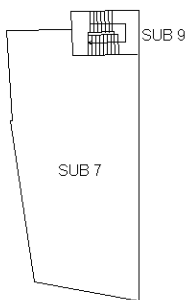

PIANO PRIMO

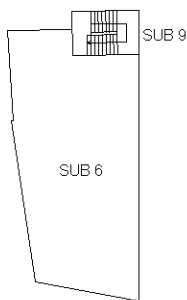

PIANO TERRA

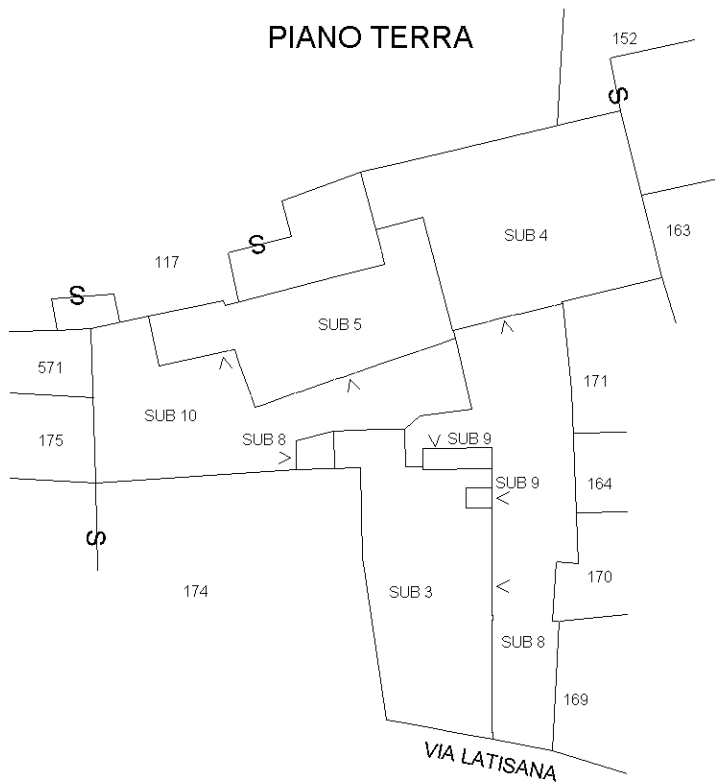

LEGENDA

- SUB 3 UFFICIO
- SUB 4 SCUOLA BALLO
- SUB 5 APPARTAMENTO P. T.
- SUB 6 APPARTAMENTO P. 1
- SUB 7 APPARTAMENTO P. 2
- SUB 8 BENE COMUNE NON CENSIBILE
- SUB 9 BENE COMUNE NON CENSIBILE
- SUB 10 BENE COMUNE NON CENSIBILE

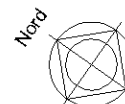

Ultima planimetria in atti

**Agenzia del Territorio
CATASTO FABBRICATI
Ufficio Provinciale di
Pordenone**

Dichiarazione protocollo n. PN0174433 del 07/09/2010
Planimetria di u.i.u. in Comune di Morsano Al Tagliamento
Via Latisana civ. 9

Identificativi Catastali:
Sezione:
Foglio: 14
Particella: 391
Subalterno: 3

Compilata da: [REDACTED]
Iscritto all'albo: [REDACTED]

Scheda n. 1 Scala 1:200

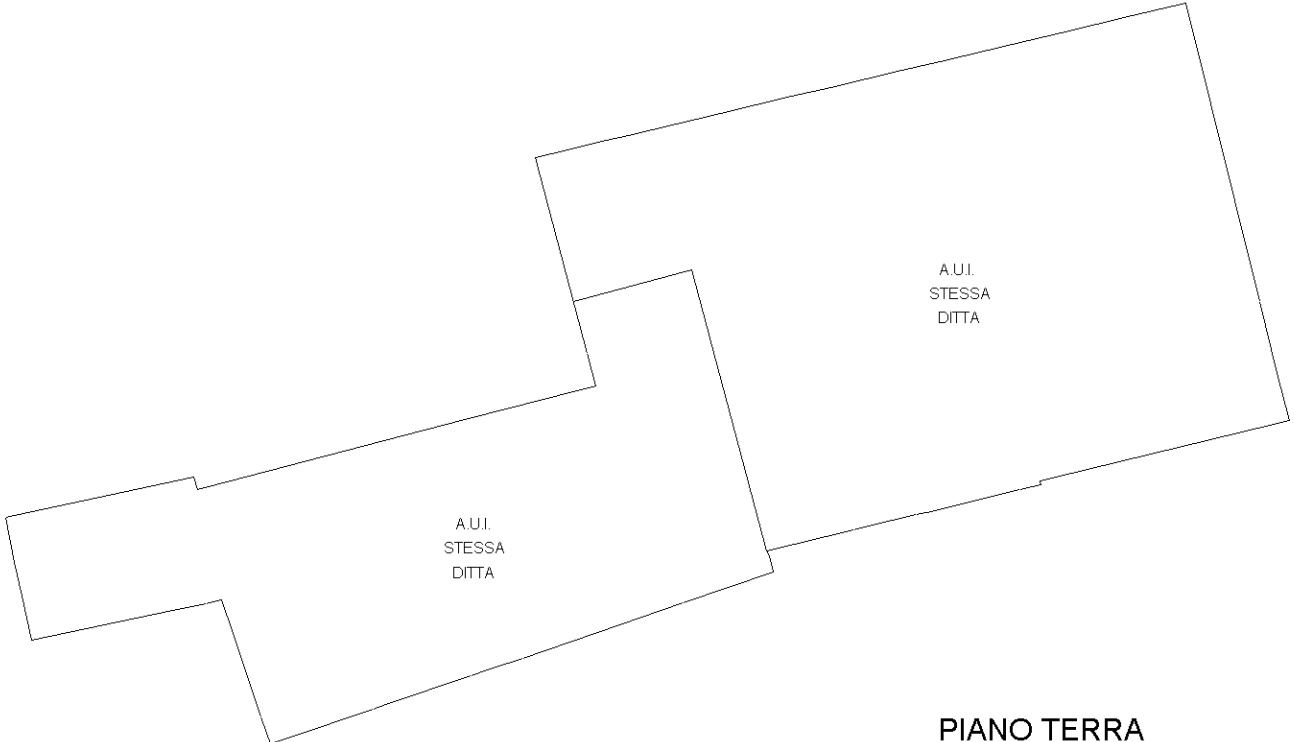

PIANO TERRA
H = 2.70

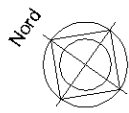
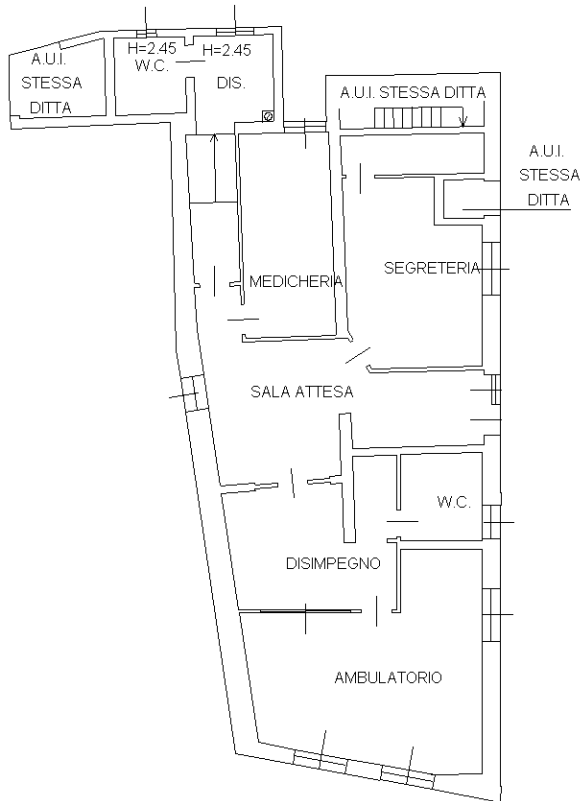

Ultima planimetria in atti

**Agenzia del Territorio
CATASTO FABBRICATI
Ufficio Provinciale di
Pordenone**

Dichiarazione protocollo n. PN0174433 del 07/09/2010
Planimetria di u.i.u. in Comune di Morsano Al Tagliamento
Via Latisana civ. 11

Identificativi Catastali:
Sezione:
Foglio: 14
Particella: 391
Subalterno: 4

Compilata da: [REDACTED]
Iscritto all'albo: [REDACTED]

Scheda n. 1 Scala 1:200

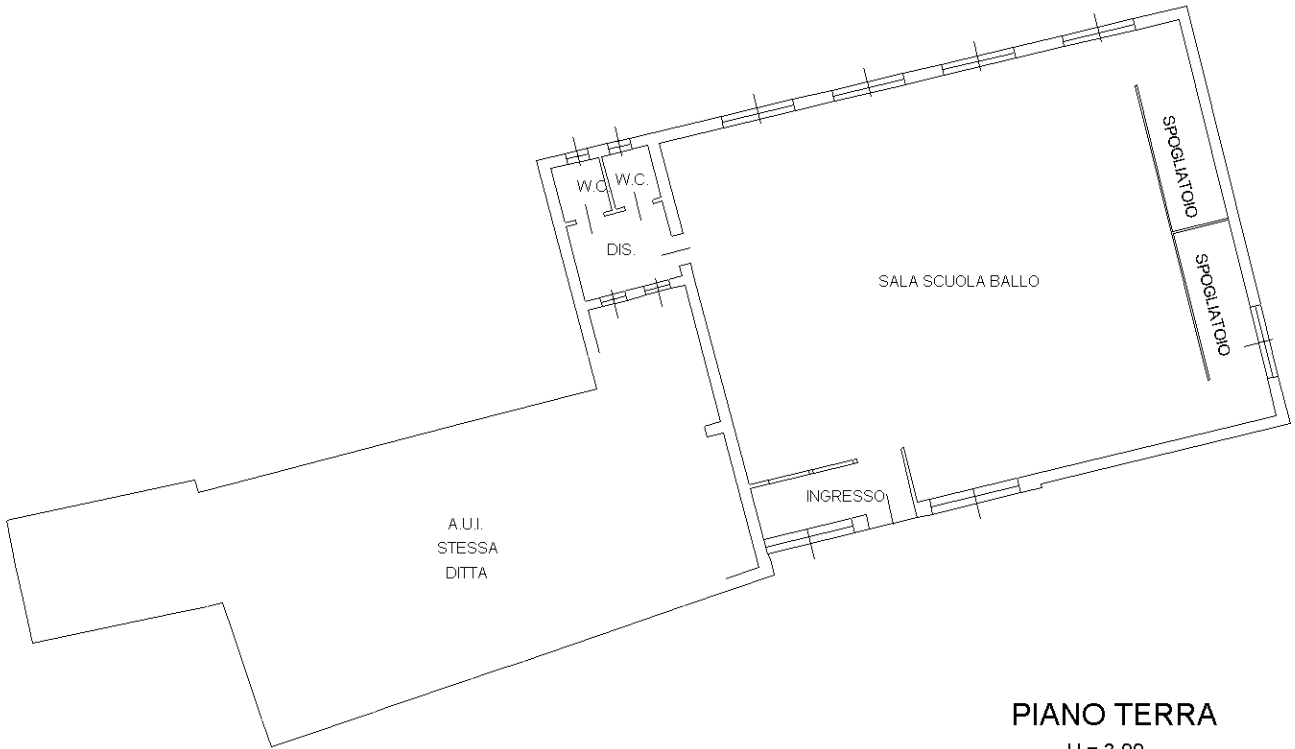

PIANO TERRA
H = 3.00

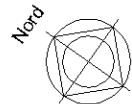
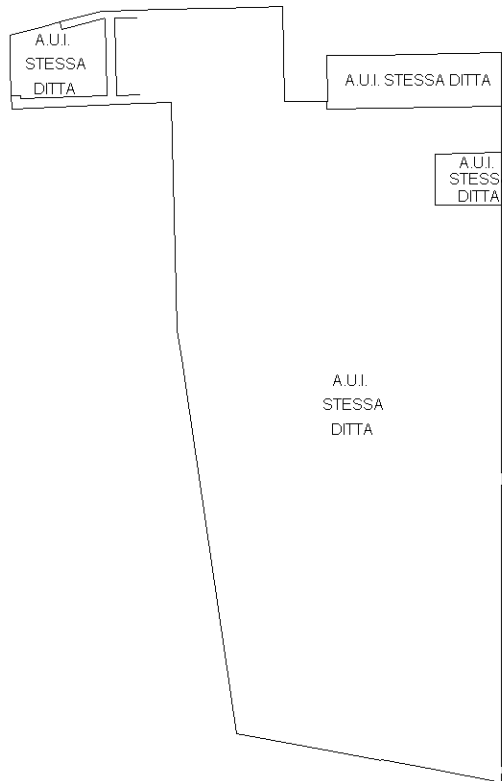

Catasto dei Fabbricati - Situazione al 12/06/2024 - Comune di MORSANO AL TAGLIAMENTO(F750) - < Foglio 14 - Particella 391 - Subalterno 4 >
VIA LATISANA n. 11 Piano T

**Agenzia del Territorio
CATASTO FABBRICATI
Ufficio Provinciale di
Pordenone**

Dichiarazione protocollo n. PN0174433 del 07/09/2010
Planimetria di u.i.u. in Comune di Morsano Al Tagliamento
Via Latisana civ. 11

Identificativi Catastali:
Sezione:
Foglio: 14
Particella: 391
Subalterno: 5

Compilata da:
Iscritto all'albo:

Scheda n. 1 Scala 1:200

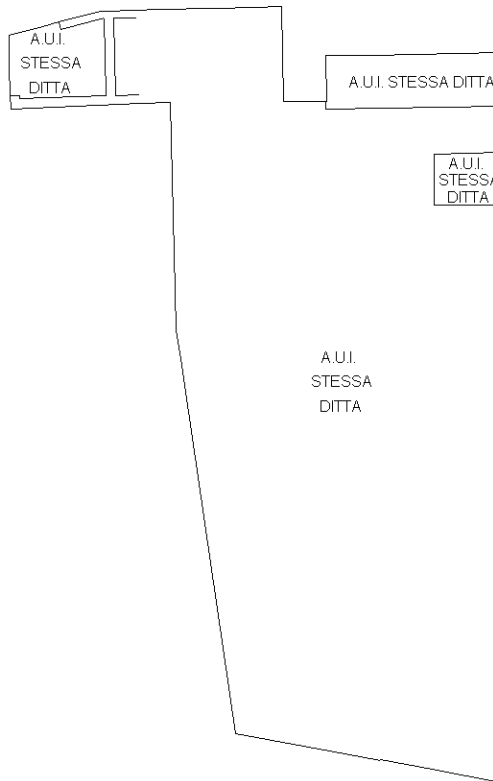
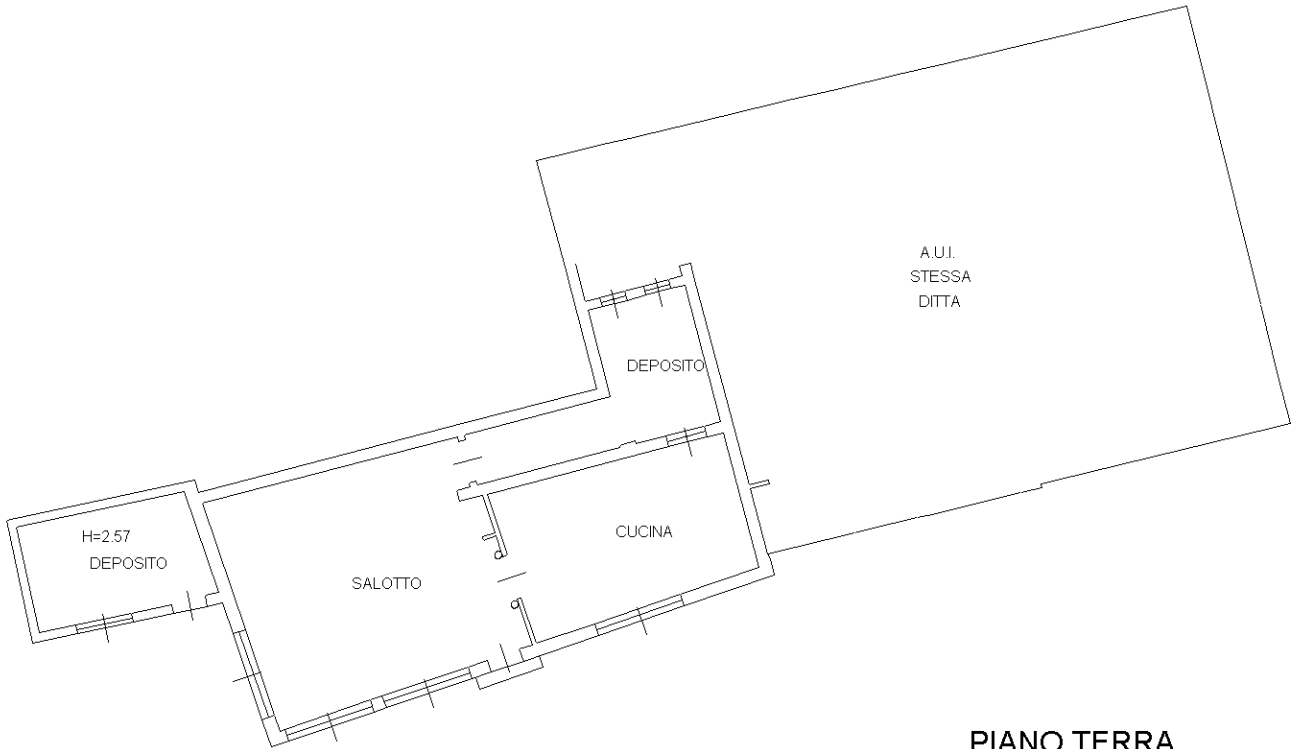

Catasto dei Fabbricati - Situazione al 12/06/2024 - Comune di MORSANO AL TAGLIAMENTO(F750) - < Foglio 14 - Particella 391 - Subalterno 5 >
VIA LATISANA n. 11 Piano T

Ultima planimetria in atti

**Agenzia del Territorio
CATASTO FABBRICATI
Ufficio Provinciale di
Pordenone**

Dichiarazione protocollo n. PN0174433 del 07/09/2010
Planimetria di u.i.u. in Comune di Morsano Al Tagliamento
Via Latisana civ. 9

Identificativi Catastali:
Sezione:
Foglio: 14
Particella: 391
Subalterno: 6

Compilata da:
Iscritto all'albo:

Scheda n. 1 Scala 1:200

PIANO PRIMO
H = 2.69

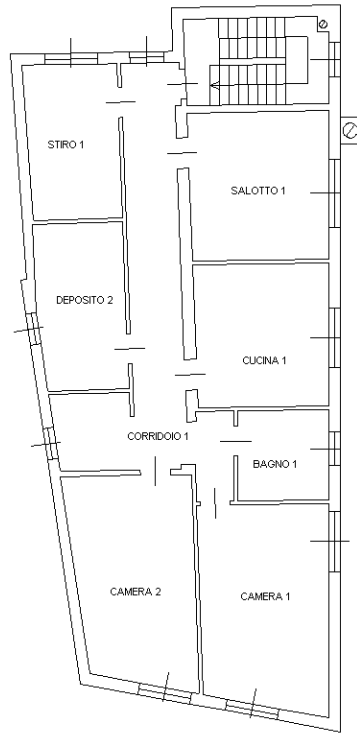

PIANO TERRA
H = 2.70

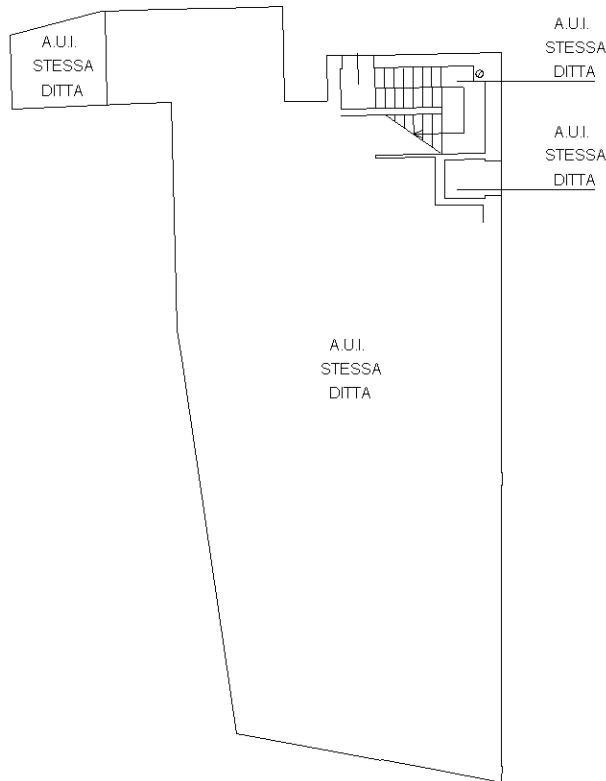

Catasto dei Fabbricati - Situazione al 12/06/2024 - Comune di MORSANO AL TAGLIAMENTO(F750) - < Foglio 14 - Particella 391 - Subalterno 6 >
VIA LATISANA n. 9 Piano 1

Ultima planimetria in atti

**Agenzia del Territorio
CATASTO FABBRICATI
Ufficio Provinciale di
Pordenone**

Dichiarazione protocollo n. PN0174433 del 07/09/2010

Planimetria di u.i.u. in Comune di Morsano Al Tagliamento

Via Latisana

civ. 9

Identificativi Catastali:

Sezione:

Foglio: 14

Particella: 391

Subalterno: 7

Compilata da:

Leggitta all'albo:

Scheda n. 1

Scala 1:200

PIANO SECONDO

H = 2.59

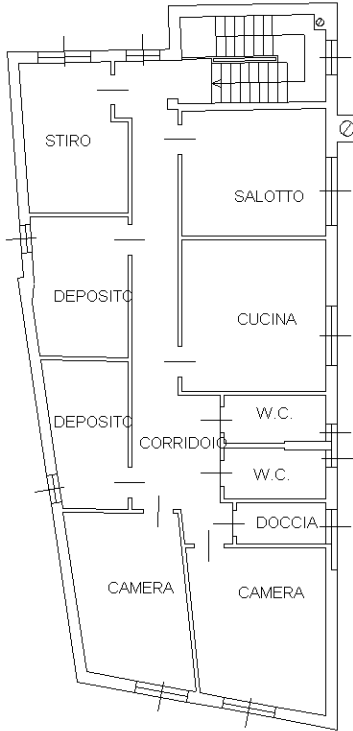

A.U.I.
STESSA
DITTA

A.U.I.
STESSA
DITTA

PIANO PRIMO

H = 2.69

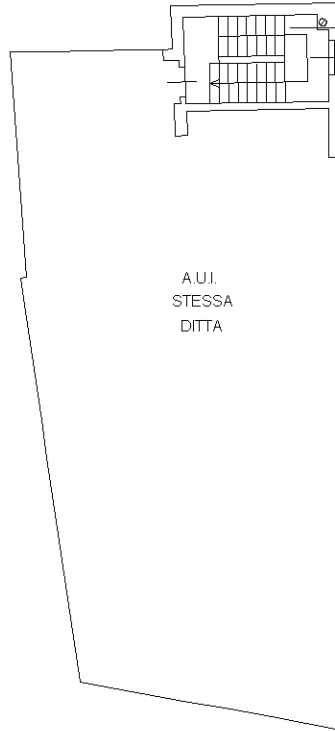

A.U.I.
STESSA
DITTA

A.U.I.
STESSA
DITTA

A.U.I.
STESSA
DITTA

PIANO TERRA

H = 2.70

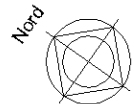
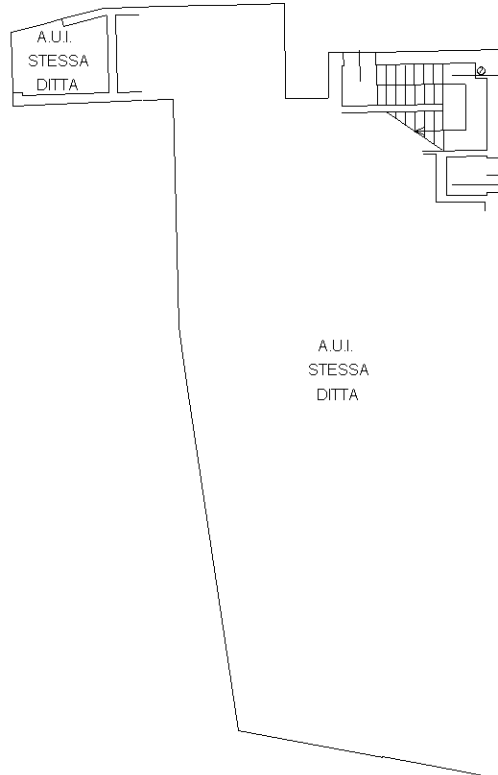

Ultima planimetria in atti



MINISTERO DELLE FINANZE
DIREZIONE GENERALE DEL CATASTO E DEI SERVIZI TECNICI ERARIALI
NUOVO CATASTO EDILIZIO URBANO

(R. DECRETO-LEGGE 13 APRILE 1939-XVII, N. 652)

Planimetria dell'immobile situato nel Comune di Morsano al Tagl. Via Latisana N° 7

Ditta [REDACTED]

Allegata alla dichiarazione presentata all'Ufficio ^(*) del Comune di Morsano 5772423
(*) Tecnico Erariale o del Comune

B

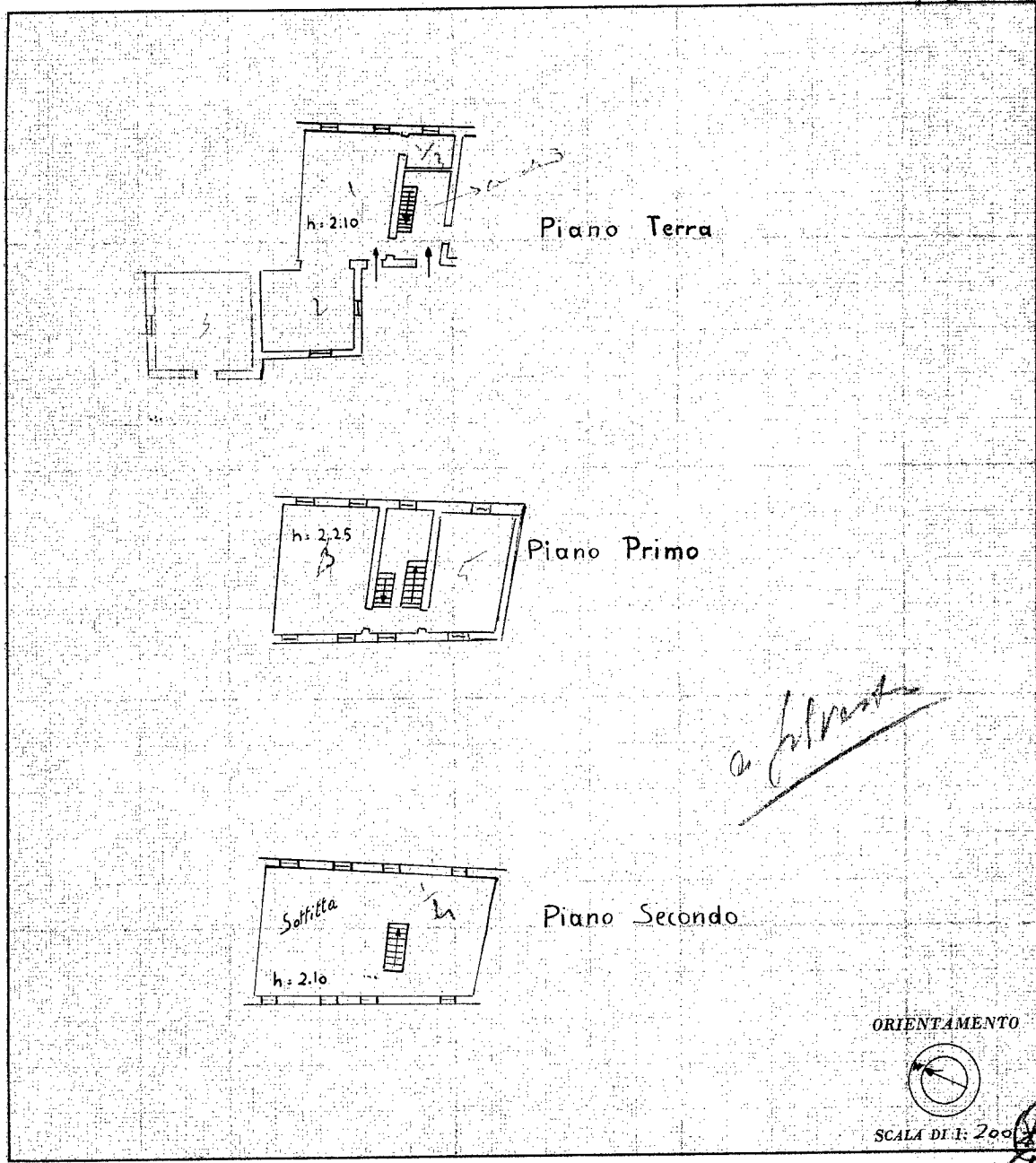

Q. Salvatori

SPAZIO RISERVATO PER LE ANNOTAZIONI D'UFFICIO

DATA	ACCETTABILE
PROT. N°	

Compilata dal dichiarante
(Titolo, nome e cognome del tecnico)

Iscritto all'Albo de _____
della Provincia di _____

DATA _____

Firma: Morsano

Ultima planimetria

Catasto dei Fabbricati - Situazione al 12/06/2024 - Comune di MORSAANO AL TAGLIAMENTO(F750) - < Foglio 14 - Particella 391 - Subalterno 11 >
mapa 01
VIA LATISANA n. 7 Piano T - 1 - 2

Esito dell'aggiornamento cartografico - Atto di aggiornamento pratica n. PN202458717 del 24/9/2024



ELABORATO PLANIMETRICO

Compilato da:

Iscritto all'albo:

**Agenzia delle Entrate
CATASTO FABBRICATI
Ufficio Provinciale di
Pordenone**

Comune di Morsano Al Tagliamento

Protocollo n. del

Sezione: Foglio: 14 Particella: 175

Tipo Mappale n. 58717 del 24/09/2024

Dimostrazione grafica dei subalterni

Scala 1 : 500

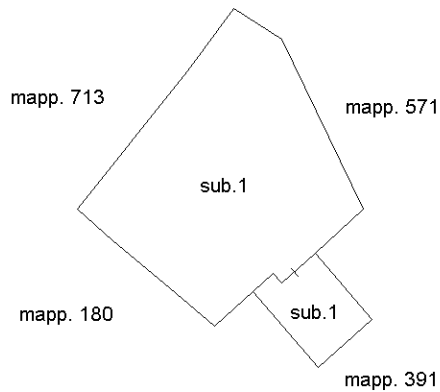

PIANO TERRA

