

MODULARIO
F. fig. reiss 497



MINISTERO DELLE FINANZE
DIREZIONE GENERALE DEL CATASTO E DEI SS.TT.EE.
CATASTO EDILIZIO URBANO (RDL 13-4-1939, n. 652)

MOD. BN (CEU)

LIRE
250

Planimetria di u.i.u. in Comune di CARDINALE via 4 Novembre civ. 20

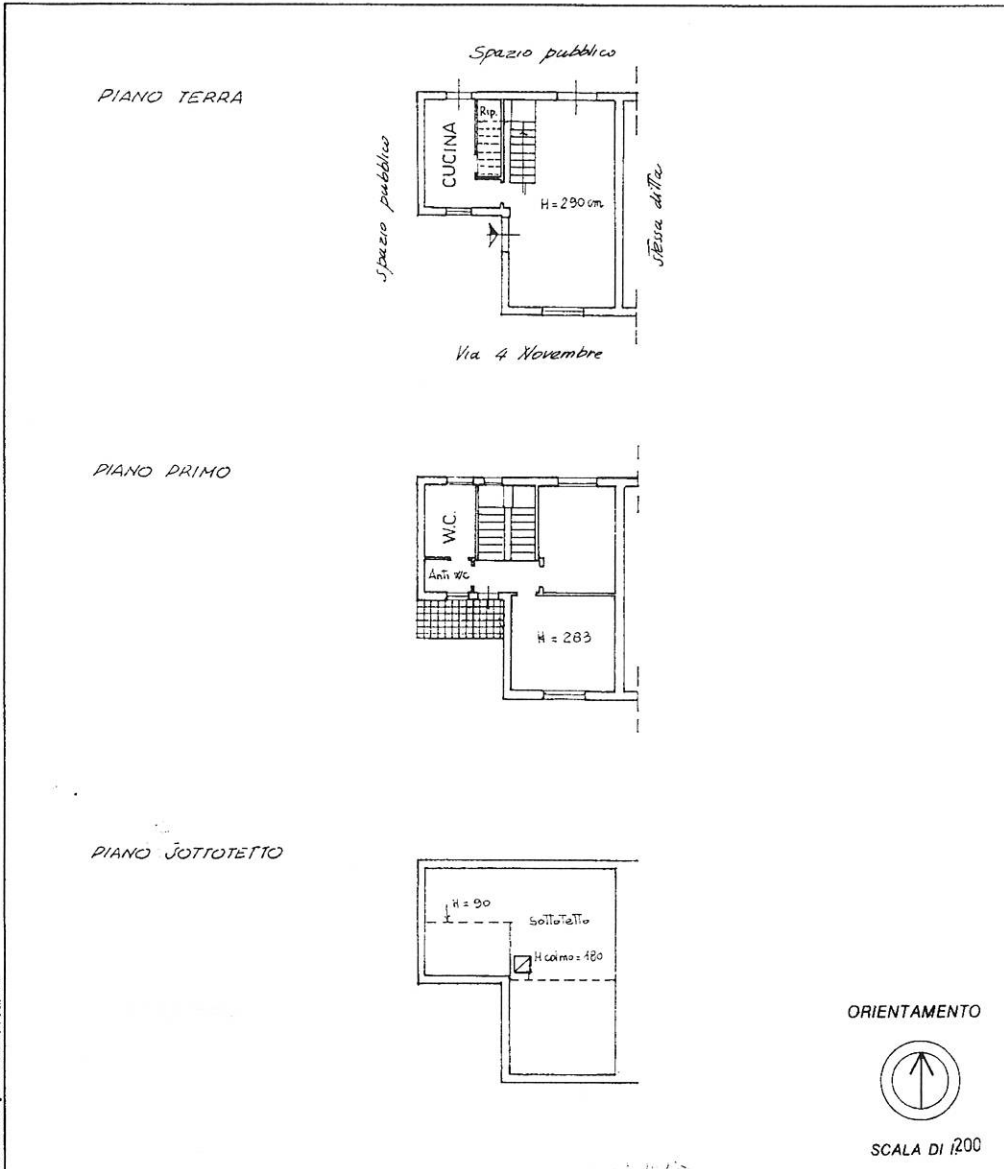

Roma - Istituto Nazionale per lo Studio e la Cura delle Epidemie - I.N.E.

Dichiarazione di N.C.
Denuncia di variazione

Compilata da ING DOMENICO MACRI
(Titolo, cognome e nome)

RISERVATO ALL'UFFICIO

Identificativi catastali
F. 5
n. 686 sub 1

Iscritto all'albo de INGEGNERI
della provincia di CATANZARO n. 827
data 15-12-1990 Firma [Signature]

piani 01

Catasto dei Fabbricati - Situazione al 26/08/2024 - Comune di CARDINALE (B758) - s. Foglio 5 - Particella 686 - Subalterno 1 - VIA IV NOVEMBRE n. 20 Piano T - 1 - 2

