Agenzia delle Entrate
CATASTO FABBRICATI
Ufficio Provinciale di
Perugia

Dichiarazione protocollo n. PG0050277 del 17/05/2023

Comune di Corciano

Via Fratelli Cairoli (castelvieto) civ. 1

Identificativi Catastali: Sezione: Foglio: 41 Particella: 308 Subalterno: 5	Compilata da: Rugini Paolo Iscritto all'albo: Geometri Prov. Perugia N. 04433

Planimetria	
Scheda n. 1	Scala 1:200

PIANO PRIMO SOTTOSTRADA

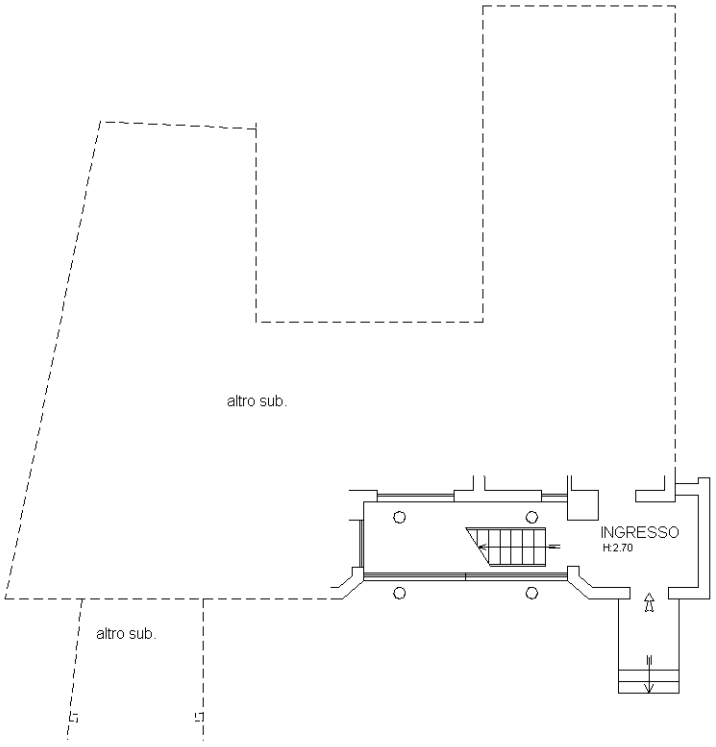

PIANO TERRA

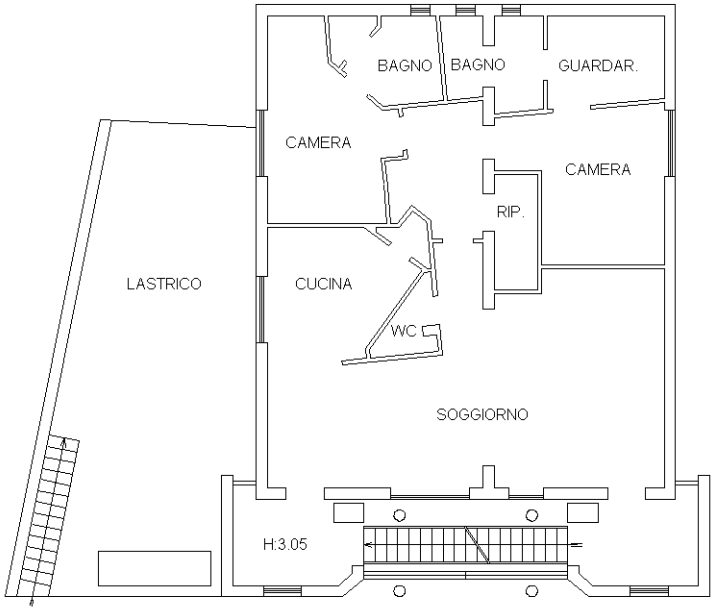

PIANO PRIMO

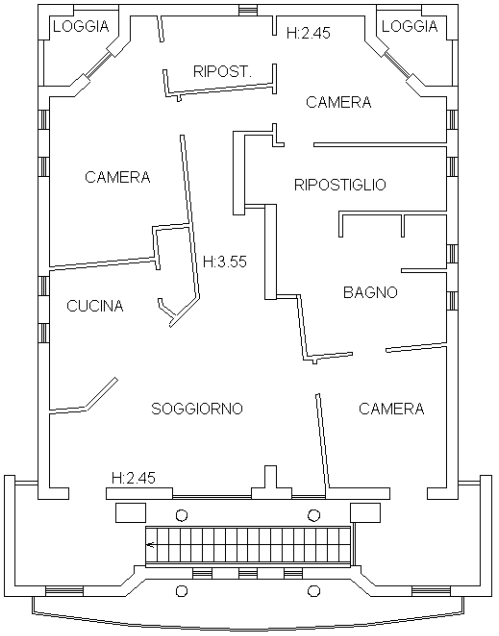

Ultima planimetria in atti

Catasto dei Fabbricati - Situazione al 23/09/2024 - Comune di CORCIANO(C990) - < Foglio 41 - Particella 308 - Subalterno 5 >
Firmato Da: ANGELI STEFANO Emesso Da: ARUBAPEC S.P.A. NG CA 3 Serial#: 7c4b001ba552a1010d602d8c9dd6c39c