

TRIBUNALE DI PERUGIA
Ufficio Esecuzioni Immobiliari

Esecuzione Immobiliare R.G.N. 187/2024 R.G.

Giudice dell'Esecuzione **Dott.ssa SARA FIORONI**

DOCUMENTAZIONE FOTOGRAFICA

Geom. Stefano Longetti



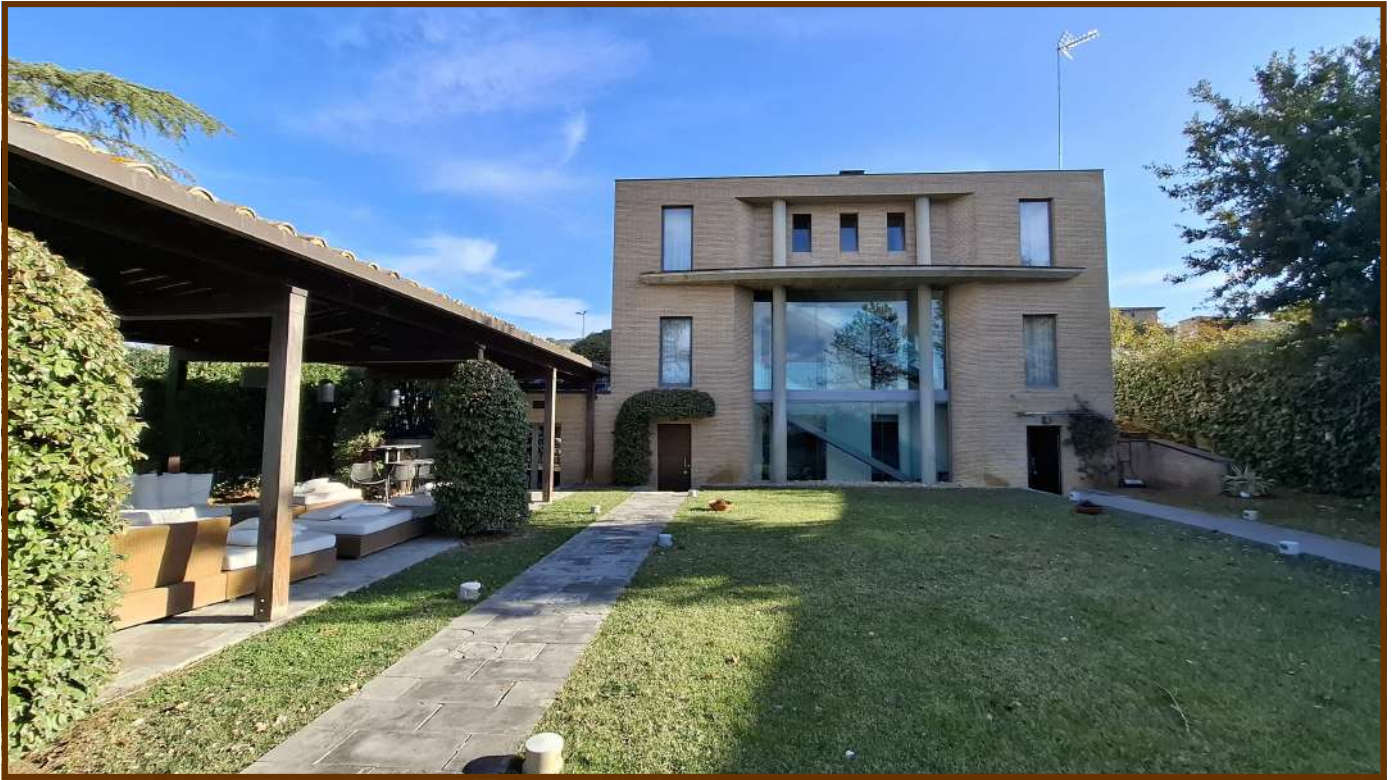

VISTA PROSPETTO SUD



VISTA NORD - EST





VISTA PROSPETTO SUD



VISTA NORD - EST





VISTA PROSPETTO SUD



VISTA PRINCIPALE (OVEST)





VISTA PORTICATO



VISTA NORD





VISTA PROSPETTO SUD-EST



VISTA NORD





VISTA CORTE ESTERNA E PARCHEGGIO



ZONA ESTERNA



ZONA ESTERNA





VISTA INGRESSO PIANO SOTTOSTRADA



VISTA MONOLOCALE PIANO SOTTOSTRADA





VISTA MONOLOCALE PIANO SOTTOSTRADA



LOCALE PIANO SOTTOSTRADA





VISTA LOCALE PIANO SOTTOSTRADA



BAGNO PIANO SOTTOSTRADA



INFILTRAZIONI INGRESSO





FONDO PIANO SOTTOSTRADA



RETRO CUCINA PIANO SOTT.



C.T. PIANO SOTTOSTRADA





PARTICOLARE PRESENZA UMIDITA' AL PIANO SOTTOSTRADA



DISIMPEGNO P. SOTTOSTRADA

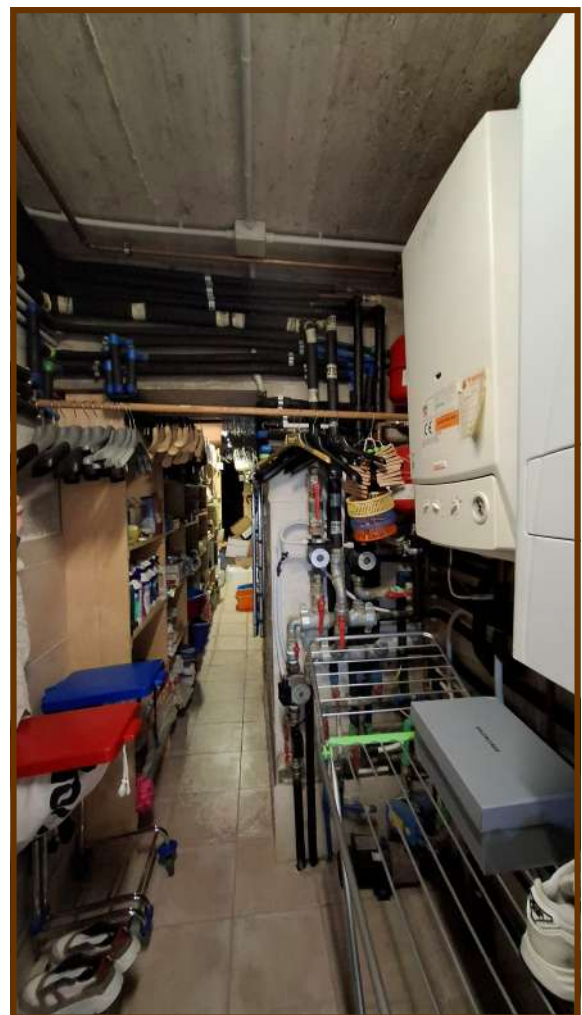

C.T. PIANO SOTTOSTRADA





PARTICOLARE PRESENZA UMIDITA' AL PIANO SOTTOSTRADA



BAGNO P. SOTTOSTRADA



PIANO SOTTOSTRADA





SOGGIORNO PIANO TERRA



PIANO TERRA



SCALA ACCESSO AL PIANO TERRA



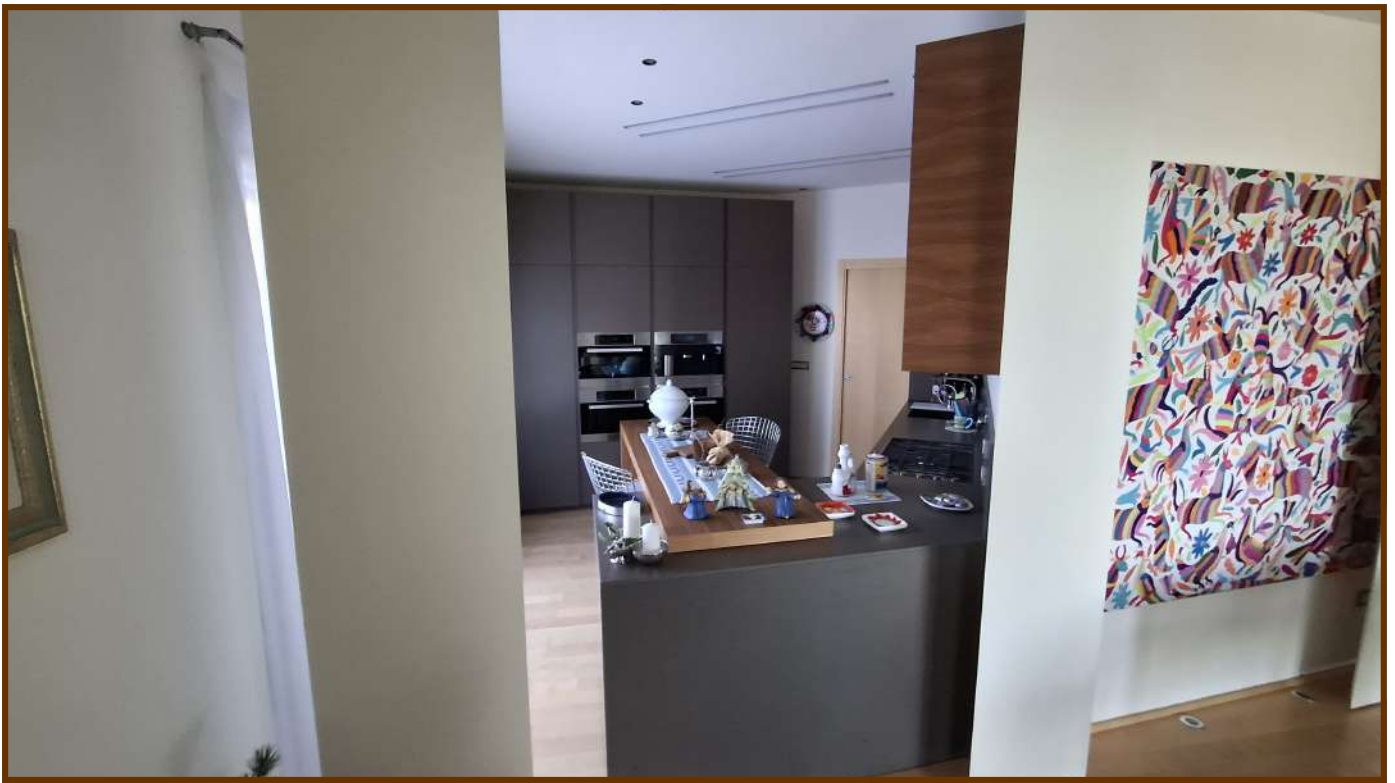

CICINA PIANO TERRA



BAGNO PIANO TERRA



RIPOSTIGLIO PIANO TERRA





CAMERA PIANO TERRA



BAGNO PIANO TERRA



PIANO TERRA





SCALA DI INGRESSO



VISTA PARTICOLARE DELLA SCALA CHE SALE AL PIANO PRIMO





SOGGIORNO PIANO PRIMO

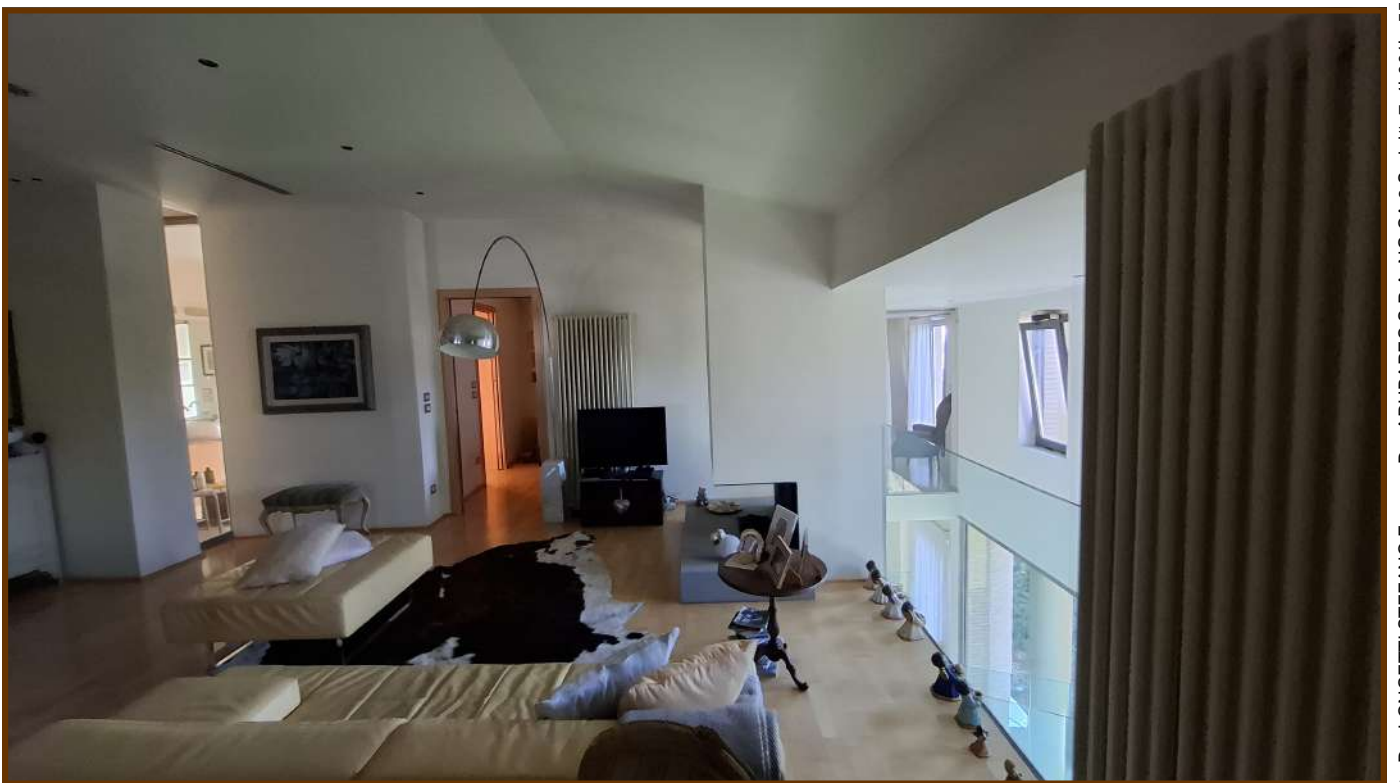

SOGGIORNO PIANO PRIMO





STUDIO PIANO PRIMO



CAMERA PIANO PRIMO





BAGNO PIANO PRIMO

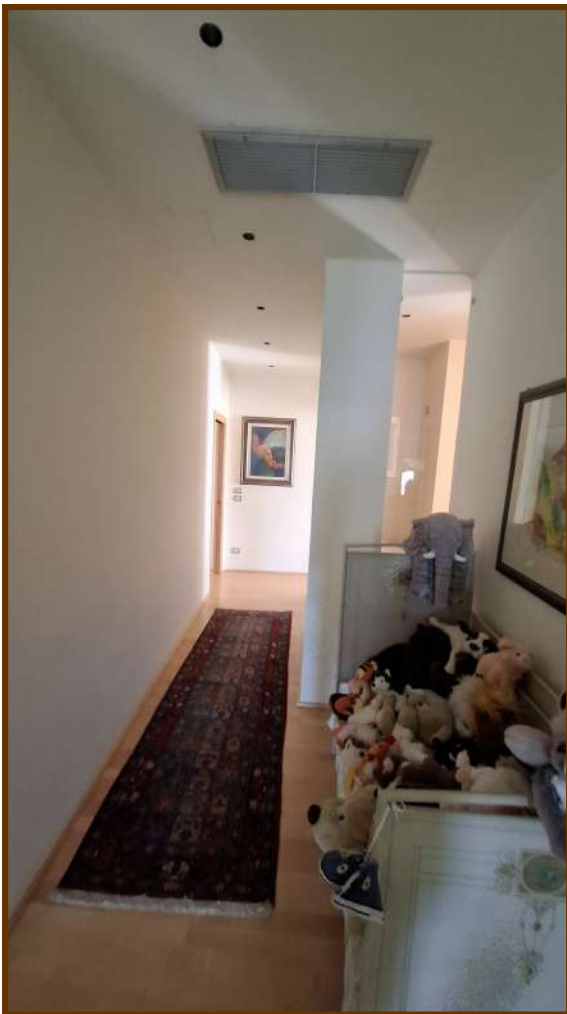

DIMPEGNO



BAGNO PIANO PRIMO





PIANO PRIMO

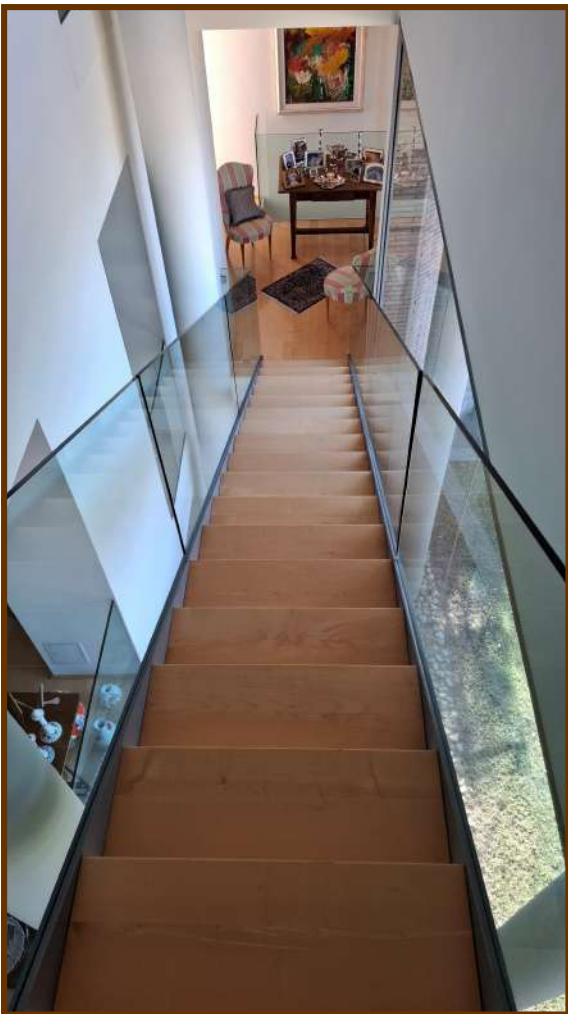

SCALA ACCESSO PIANO PRIMO



PIANO PRIMO

