

**Agenzia delle Entrate**  
**CATASTO FABBRICATI**  
**Ufficio Provinciale di**  
**Perugia**

ELABORATO PLANIMETRICO	
Compilato da: Rugini Paolo	
Iscritto all'albo: Geometri	
Prov. Perugia	N. 04433

Comune di Corciano	Protocollo n. PG0050277 del 17/05/2023
Sezione: Foglio: 41 Particella: 308	Tipo Mappale n. del

Dimostrazione grafica dei subalterni Scala 1 : 500

PIANO PRIMO SOTTOSTRADA

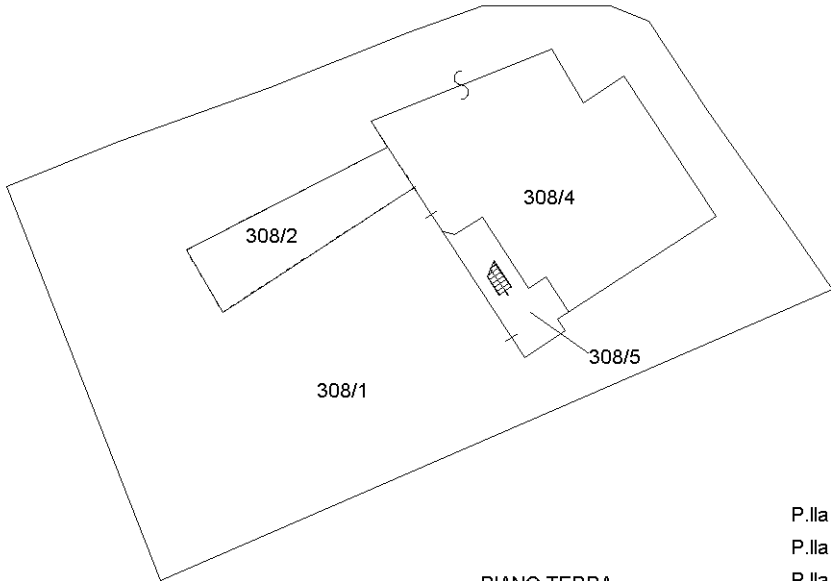

PIANO TERRA

- P.la 308 Sub.1 - B.C.N.C. Coorte esterna
- P.la 308 Sub.2 - Tettoia
- P.la 308 Sub.4 - Abitazione Piano S1
- P.la 308 Sub.5 - Abitazione Piani S1-T-1

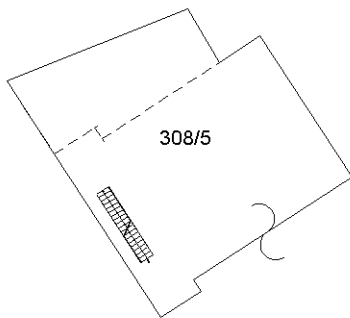

PIANO PRIMO

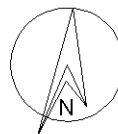
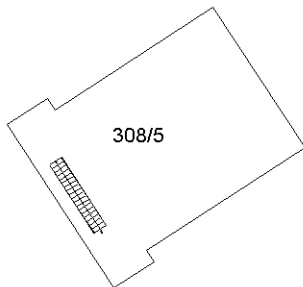

Ultima planimetria in atti

