

**Agenzia del Territorio
CATASTO FABBRICATI
Ufficio Provinciale di
Roma**

Dichiarazione protocollo n. RM0913423 del 15/11/2006

Planimetria di u.i.u. in Comune di Ardea

Via Capri

civ. 7

Identificativi Catastali:

Sezione:
Foglio: 47
Particella: 1050
Subalterno: 502

Compilata da:
Bruziches Moreno

Iscritto all'albo:
Geometri

Prov. Roma

N. 7606

Scheda n. 1

Scala 1:100

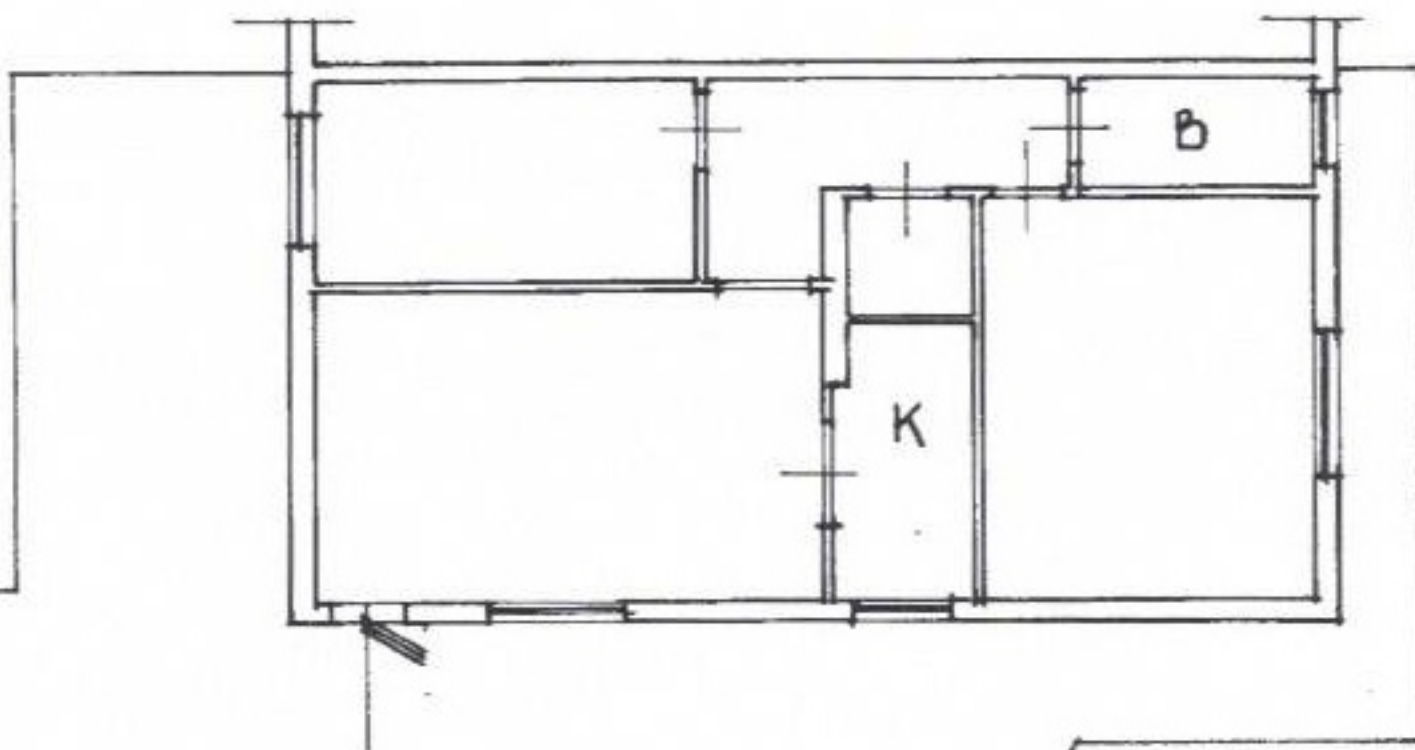

PIANTA PIANO TERRA
ABITAZIONE INT. 2
H=MT 3.00

VIA CAPRI

Catasto dei Fabbricati - Situazione al 10/12/2020 - Comune di ARDEA (M213) - < Foglio: 47 - Particella: 1050 - Subalterno: 502 >
VIA CAPRI n. 7 piano: T interno: 2;

Ultima planimetria in atti

Data: 10/12/2020 - n. T267751 - Richiedente: MSCPLA63S18C767W

Totale schede: 1 - Formato di acquisizione: A4(210x297) - Formato stampa richiesto: A4(210x297)