

**Agenzia del Territorio
CATASTO FABBRICATI
Ufficio Provinciale di
Treviso**

Dichiarazione protocollo n. TV0251328 del 09/08/2005

Planimetria di u.i.u. in Comune di Giavera Del Montello

Via Baracca Francesco

civ.

Identificativi Catastali:

Sezione: B

Foglio: 2

Particella: 1568

Subalterno: 3

Compilata da:
Montagner Remo

Iscritto all'albo:
Geometri

Prov. Treviso

N. 1314

Scheda n. 1

Scala 1:200

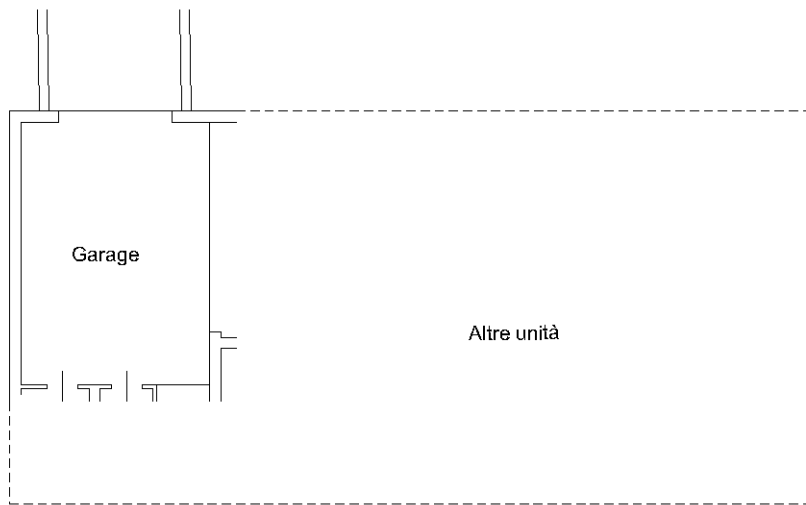

piano primo sottostrada
h=3.00



Ultima planimetria in atti

**Agenzia del Territorio
CATASTO FABBRICATI
Ufficio Provinciale di
Treviso**

Dichiarazione protocollo n. TV0251328 del 09/08/2005

Planimetria di u.i.u. in Comune di Giavera Del Montello

Via Baracca Francesco

civ.

Identificativi Catastali:

Sezione: B

Foglio: 2

Particella: 1568

Subalterno: 4

Compilata da:
Montagner Remo

Iscritto all'albo:
Geometri

Prov. Treviso

N. 1314

Scheda n. 1

Scala 1:200



**piano primo sottostrada
h=3.00**

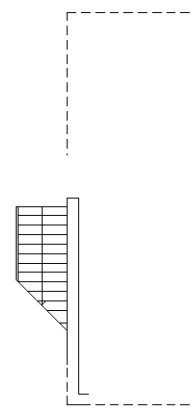

piano terra

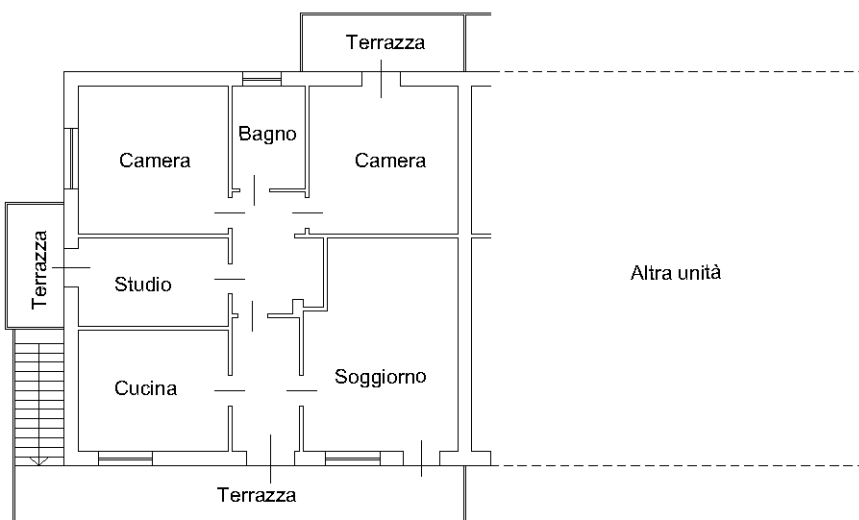

**piano primo
h=2.80**



Ultima planimetria in atti