





FOTO 1 - ingresso carrabile abitazione Int. 1 - Civico 37



FOTO 2 - serbatoio GPL comune su corte



FOTO 7 - bagno



FOTO 8 - disimpegno

TRIBUNALE DI VELLETRI

ESECUZIONE IMMOBILIARE N. 207/2024

BLU BANCA S.p.A



S.p.A. con COORDINATA RAFFORZI

LOTTO UNICO

DIRIGEBILI DA LANCIAVO - Via Ponte Giovanni Vecchio n° 27

CANTATO TERZANI

Foglio 10 mappale 40, 41, 176, 177, 178 di esteri mq. 7.682

CANTATO FABBROTTI

Affidazione n. 1 - Foglio 10 mappale 271 sub 502
 Affidazione n. 2 - Foglio 10 mappale 271 sub 503
 Cassa Accantonata Foglio 10 mappale 171 sub 1 (2 fogli demaniali)
 Cassa Intercomunale - S.C.A.R.C. Foglio 10 mappale 271 sub 503

DOCUMENTAZIONE FOTOGRAFICA
APPARTAMENTO INT 1 - MAPPALE 271 SUB 501

BIBBONI SCALA UNICO

L'ESPERTO

Ing. Stefano Deiana

Incarico progettazione

RILIEVO STATO DEI LUOGHI DEL 30/09/2024

Pianta Piano Terra (h. 2,85 mt)

Abitazione interno 1 in catasto foglio 10 p.lta 271 sub 501

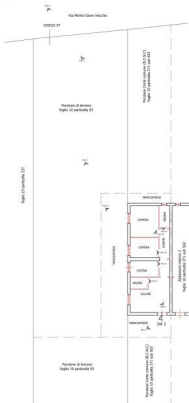
**PLANIMETRIA D'INSERIRE**

Pianta fog. 10 - Scala 1:1000





FOTO 3 - corte esterna



FOTO 4 - esterno abitazione interno 1



FOTO 9 - cucina



FOTO 10 - camera



FOTO 5 - ingresso abitazione interno 1



FOTO 6 - salone



FOTO 11 - camera



FOTO 12 - bagno

PROYECTO DE OBRAS
RECONSTRUCCIÓN DEL PUERTO DE ACCESO AL CANAL DE NAVEGACIÓN
DE LA ZONA DE LA BARRIO DE SAN JUAN

PLAN DE OBRAS
RECONSTRUCCIÓN DEL PUERTO DE ACCESO AL CANAL DE NAVEGACIÓN
DE LA ZONA DE LA BARRIO DE SAN JUAN

INDICACIONES GENERALES
VER PLAN DE OBRAS

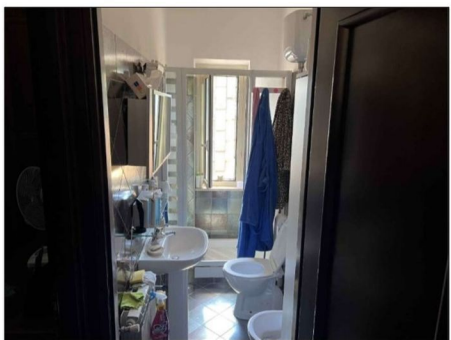
RELATIVO ESTADO DEL LUGAR DEL PUERTO DE ACCESO AL CANAL DE NAVEGACIÓN



PLAN DE OBRAS
RECONSTRUCCIÓN DEL PUERTO DE ACCESO AL CANAL DE NAVEGACIÓN



INDICACIONES GENERALES
VER PLAN DE OBRAS







FOTO 1 - ingresso carrabile terreno Civico 37



FOTO 3 - terreno



FOTO 2 - terreno



FOTO 4 - Abitazione bifamiliare int. 1 (sub 501) e int. 2 (sub 502)



FOTO 11 - terreno



FOTO 13 - terreno



FOTO 12 - terreno



FOTO 14 - terreno



FOTO 5 - container



FOTO 7 - container



FOTO 6 - container



FOTO 8 - container



FOTO 15 - terreno



FOTO 17 - terreno



FOTO 16 - terreno



FOTO 18 - terreno



FOTO 7 - container



FOTO 9 - terreno



FOTO 8 - container



FOTO 10 - terreno



FOTO 17 - terreno



FOTO 19 - terreno



FOTO 18 - terreno



FOTO 20 - terreno

TRIBUNALE DI VELLETRI

ESECUZIONE IMMOBILIARE N. 207/2024

BLU BANCA S.p.A

Contro

Aut. Giud. n. 60/2024/REG. Trib. Velletri

LOTTO UNICO

IMMOBILE IN VENDITA - Via Piero Galle Vaccheri 2637

CANTIERO TERRENO

Foglio 10 mappe 271, 272, 273, 274 e 275 sub. 502

CANTIERO FABBRICATO

Abitazione int. 1 - foglio 10 mappa 271 sub. 502

Abitazione int. 2 - foglio 10 mappa 271 sub. 502

Cassa Accantonata foglio 10 mappa 271 sub. 1 (Cappellacci)

Cassa Accantonata - R.C.A.C. foglio 10 mappa 271 sub. 502

DOCUMENTAZIONE FOTOGRAFICA

APPUNTAMENTO INF. 2 - MAPPALE 271 SUB 502

ESSENCIOLA - FINE

L'ESPERTO

Ing. Gianni Stefano

Scritto digitalmente

RILIEVO STATO DEI LUOGHI DEL 30/09/2024

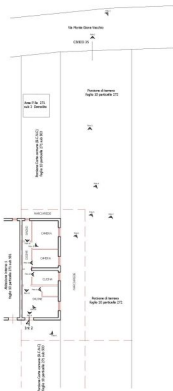

PIANTA PIANO TERRA (in. 2,85 m)
Abitazione interno 2 in catasto foglio 10 p.in. 271 sub 502

PIANIMETRIA D'ORIGINE

Strada fog. 10 - Scala 1:1000





FOTO 1 - ingresso carrabile abitazione Int. 2 - Civico 35



FOTO 1 - ingresso carrabile abitazione Int. 2 - Civico 35



FOTO 1 - ingresso carrabile abitazione Int. 2 - Civico 35



FOTO 3 - corte esterna



FOTO 4 - esterno abitazione interno 2



FOTO 9 - salone



FOTO 10 - salone



FOTO 11 - WC

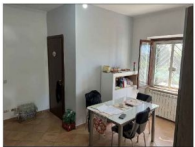

FOTO 12 - disimpegno



FOTO 5 - esterno abitazione interno 2



FOTO 7 - corte esterna



FOTO 6 - esterno abitazione interno 2



FOTO 8 - ingresso abitazione interno 2



FOTO 13 - cucina



FOTO 15 - camera



FOTO 14 - camera

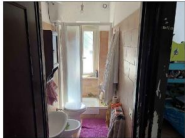

FOTO 16 - bagno