

MODULARIO  
F. rig. rend. 487



MINISTERO DELLE FINANZE  
DIREZIONE GENERALE DEL CATASTO E DEI SS.TT.EE.  
**CATASTO EDILIZIO URBANO** (RDL 13-4-1939, n. 652)

MOD. **BN** (CEU)

LIRE  
**350**

Planimetria di u.i.u. in Comune di VALDERICE via CAVALIERE civ. ....

PIANTA PIANO TERRA

h = mt. 3.85

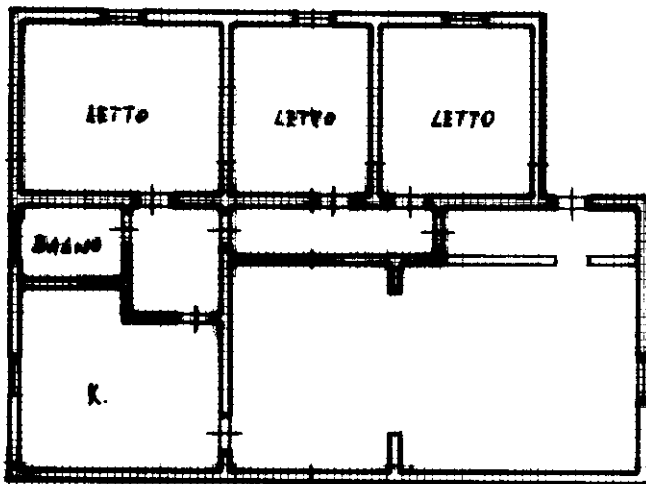

ORIENTAMENTO

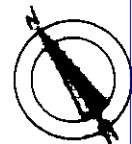

SCALA DI 1:200

Dichiarazione di N.C.

Denuncia di variazione

Ultima planimetria in atti

Compilata dal GEOMETRA

(Titolo, cognome e nome)

Scritto e firmato dal GEOMETRA

della provincia di TRAPANI

data 06 h. 98 Firma [Signature]

RISERVATO ALL'UFFICIO

19 MAG 1998

B00924/98

Data presentazione: 19/05/1998 - Data: 01/02/2022 - n. T342266 - Richiedente: GLAGPP77D08D423S  
Totale schede: 1 - Formato di acquisizione: A4 (210x297) - Formato stampato: A4 (210x297)  
n. 436 sub. ....

Identificativo catastale: 48  
n. 436 sub. ....

Catasto di Fabbricati - Situazione al 01/02/2022 - Comune di VALDERICE(G319) - < Foglio 18 - Particella 416 - Subalterno >  
inm.01  
Firmato Digitalmente Da: ARUBAPEC S.P.A. NG CA 3 Serial#: 581078b39d96fe2eae31f94a3d8e7149

RASTER- RA 700-2