

MINISTERO DELLE FINANZE  
L. 462/1997, art. 497



MINISTERO DELLE FINANZE  
DIREZIONE GENERALE DEL CATASTO E DEI SERVIZI TECNICI ERARIALI

Min. R. (Nuovo Catasto Edilizio Urbano)

Lire  
50

# NUOVO CATASTO EDILIZIO URBANO

Planimetria dell'immobile situato nel Comune di **TOFFIA** Via **FARENSE** s.s.  
Ditta **[REDACTED]** n. a. **[REDACTED]**  
Allegata alla dichiarazione presentata all'Ufficio Tecnico Erariale di **RIETI**

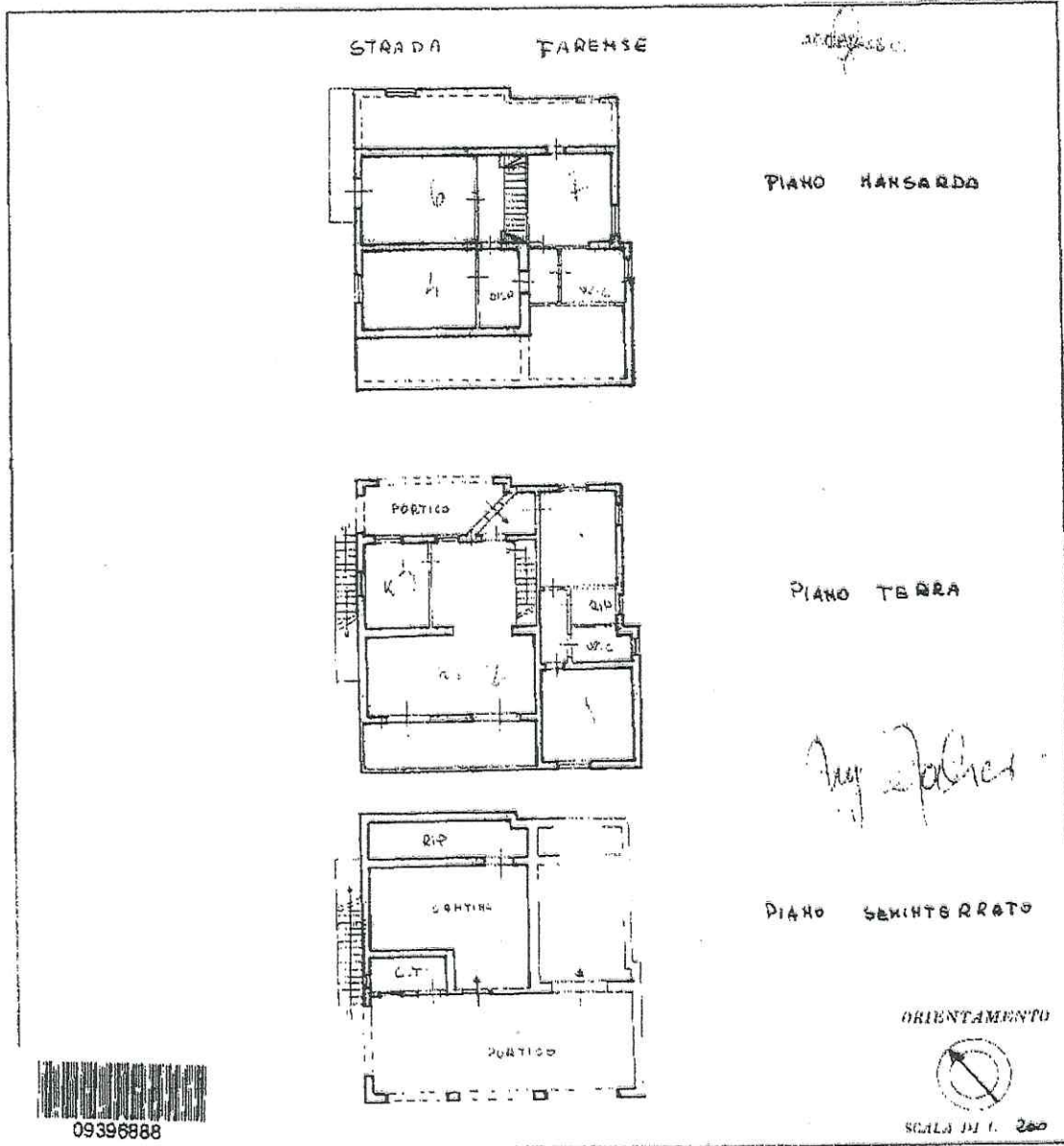

SPAZIO RISERVATO PER LE ANNOTAZIONI QUOTIDIANE

DATA PROT. N°

F. 2. 1. 1. 1. 1.

Completata dal **GEOM. [REDACTED]**  
 Iscritta all'Albo de **GEOMETRI**  
 della Provincia di **RIETI**  
 DATA **8. 7. 2020**  
 Firma **[REDACTED]**

Catasto dei Fabbricati - Situazione al 30/12/2020 - Comune di TOFFIA (L.189) - Foglio: 6 - Particella: 65 - Subalterno: 1  
VIA FARENSE n. 18 piano: S1-I-1