

ES RG N.64/25- LOTTO UNICO - UNITA' IMMOBILIARI (LABORATORIO, AUTORIMESSA, AREE CORTILIVE E AREE URBANE), PORZIONI DI EDIFICIO UBICATE NEL COMUNE DI BARICELLA (BO), LOCALITA' SAN GABRIELE, VIA VECCHIA SAVENA N.559



Vista aerea della zona



Vista dalla direttrice est di via Savena Vecchia a Baricella (BO) porzione di fabbricato pignorata



Vista della strada sterrata che conduce da via Savena Vecchia, località San Gabriele Baricella (BO), al lotto pignorato



Vista di una porzione del lotto pignorato, dove si scorge l'entrata dell'autorimessa, una parte dell'area cortiliva e del l'accesso del laboratorio sul fronte nord



Vista della strada sterrata che parte da via Savena Vecchia E che termina in prossimità del lotto pignorato, dove si scorge l'entrata dell'autorimessa, una parte dell'area cortiliva e del l'accesso del laboratorio sul fronte nord

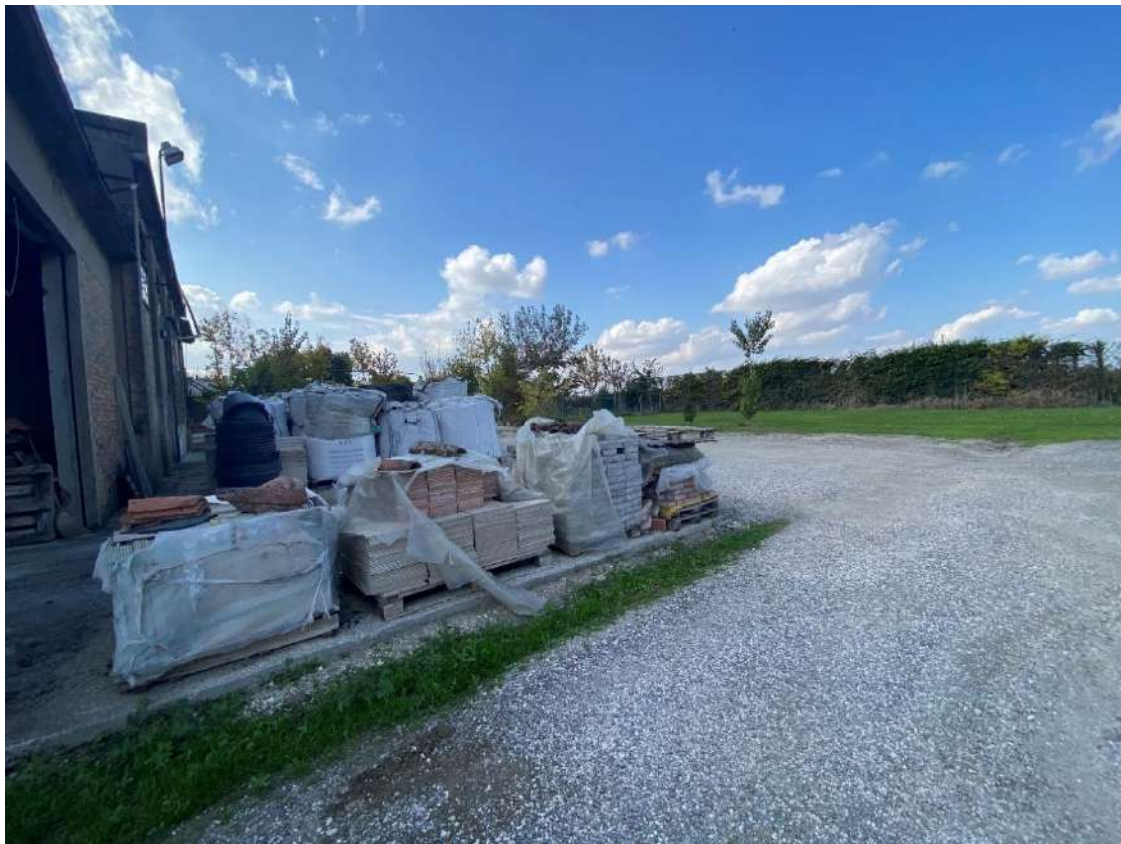

Vista dell'area cortiliva e dell'area urbana sul fronte nord del fabbricato pignorato



Viste di una porzione dell'area cortiliva e dell'area urbana ubicate sul fronte nord del fabbricato pignorato





Vista di una porzione dell'area urbana pignorata, contraddistinta dal foglio 16 mappale 33, sub. 38



Vista della porzione di fabbricato pignorato e di una porzione dell'area cortiliva, in particolare il lato ovest dell'area cortiliva è interessato da una servitù di passaggio con i fabbricati residenziali vicini



Viste di una porzione del fabbricato pignorato, entrate lato ovest, e di una porzione dell'area cortiliva destinata anche al passaggio dei fabbricati residenziali circostanti





Altra vista di una porzione del fabbricato pignorato destinata a laboratorio, lato ovest, e di una porzione dell'area cortiliva destinata al passaggio dei fabbricati residenziali circostanti



Vista di una porzione del fabbricato pignorato destinata a laboratorio, lato nord, e di una porzione dell'area cortiliva



Vista di una porzione del fabbricato, entrata lato nord del laboratorio, e dell'area cortiliva coperta da una gettata in cemento

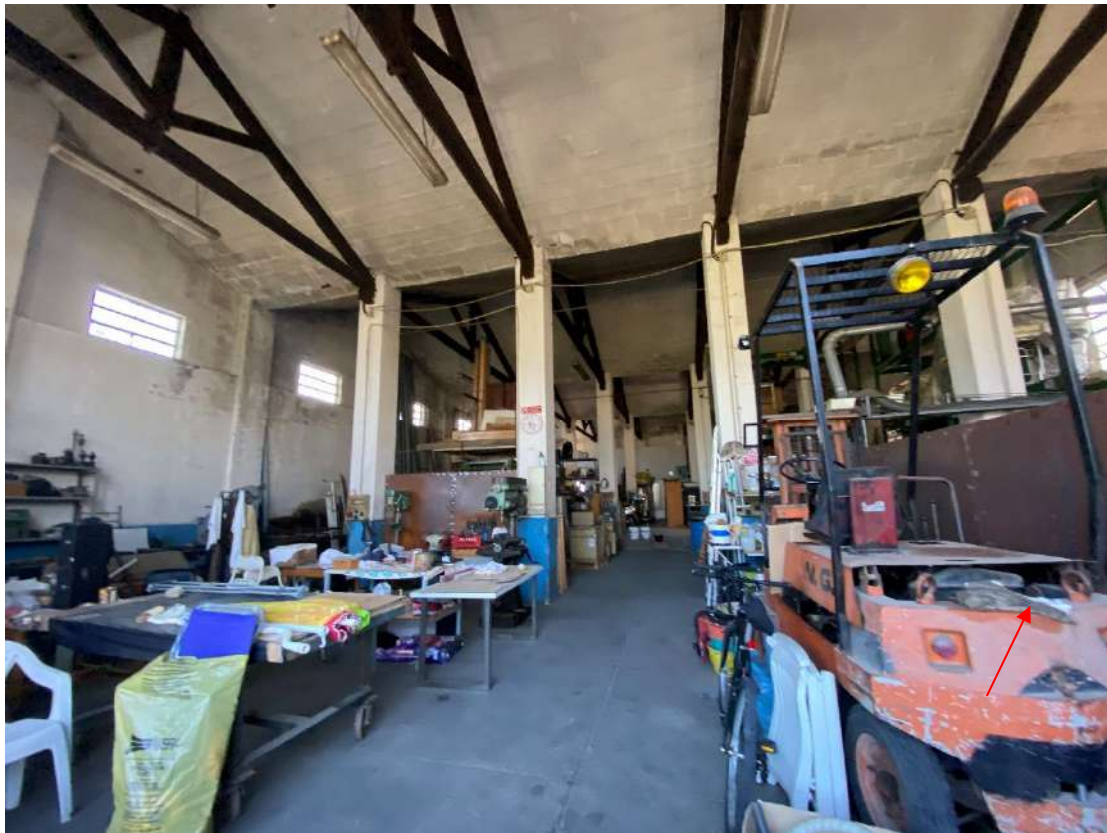

Vista interna del laboratorio/rimessaggio attrezzi caratterizzato da un'ampia altezza e copertura sorretta da capriate in legno



Viste interne del laboratorio/rimessaggio attrezzi caratterizzato un ampio ambiente





Viste interne del laboratorio/rimessaggio attrezzi caratterizzato un ampio ambiente intervallato da pilastri





Viste della zona ufficio, che si trova internamente all'ampio spazio destinato a laboratorio





Viste delle lesioni strutturali presenti in parete e nel solaio di copertura dell'ambiente destinato ad ufficio





Viste delle lesioni strutturali presenti, in particolare nella parete nord/ovest del fabbricato destinato a laboratorio





Vista dell'antibagno e del bagno adiacente all'ambiente destinato ad ufficio





Vista della scala, realizzata senza titolo, che conduce allo spazio sopra l'ufficio, l'antibagno e il bagno



Vista dello spazio, fruibile dalla scala metallica, senza titolo, presente sopra l'ufficio, l'antibagno e il bagno

Vista delle lesioni strutturali presenti nello spazio sopra l'ufficio, l'antibagno e il bagno





Vista dell'accesso dell'autorimessa composta da un unico vano e dell'area cementata davanti

Vista interna dell'autorimessa

