

**Agenzia del Territorio
CATASTO FABBRICATI
Ufficio Provinciale di
Torino**

Dichiarazione protocollo n. TO0291054 del 06/05/2009

Planimetria di u.i.u. in Comune di Caselle Torinese

Via Della Zecca

civ. 5

Identificativi Catastali:

Sezione:

Foglio: 2

Particella: 34

Subalterno: 114

Compilata da:

Aseglio Gianinet Giuseppe

Iscritto all'albo:

Geometri

Prov. Torino

N. 4471

Scheda n. 1

Scala 1:200

PIANO TERRENO
H. MT. 3,67

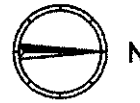
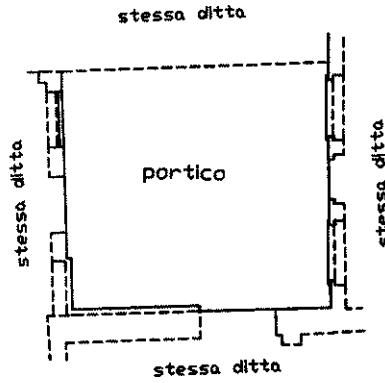

Ultima planimetria in atti

**Agenzia delle Entrate
CATASTO FABBRICATI
Ufficio Provinciale di
Torino**

Dichiarazione protocollo n. TO0038121 del 20/02/2019

Comune di Caselle Torinese

Via Della Zecca

civ. 1-3

Identificativi Catastali:

Sezione:

Foglio: 2

Particella: 34

Subalterno: 151

Compilata da:
Pavanati Enrico

Iscritto all'albo:
Geometri

Prov. Torino

N. 7000

Planimetria

Scheda n. 1

Scala 1:500

PIANTA PIANO TERRA

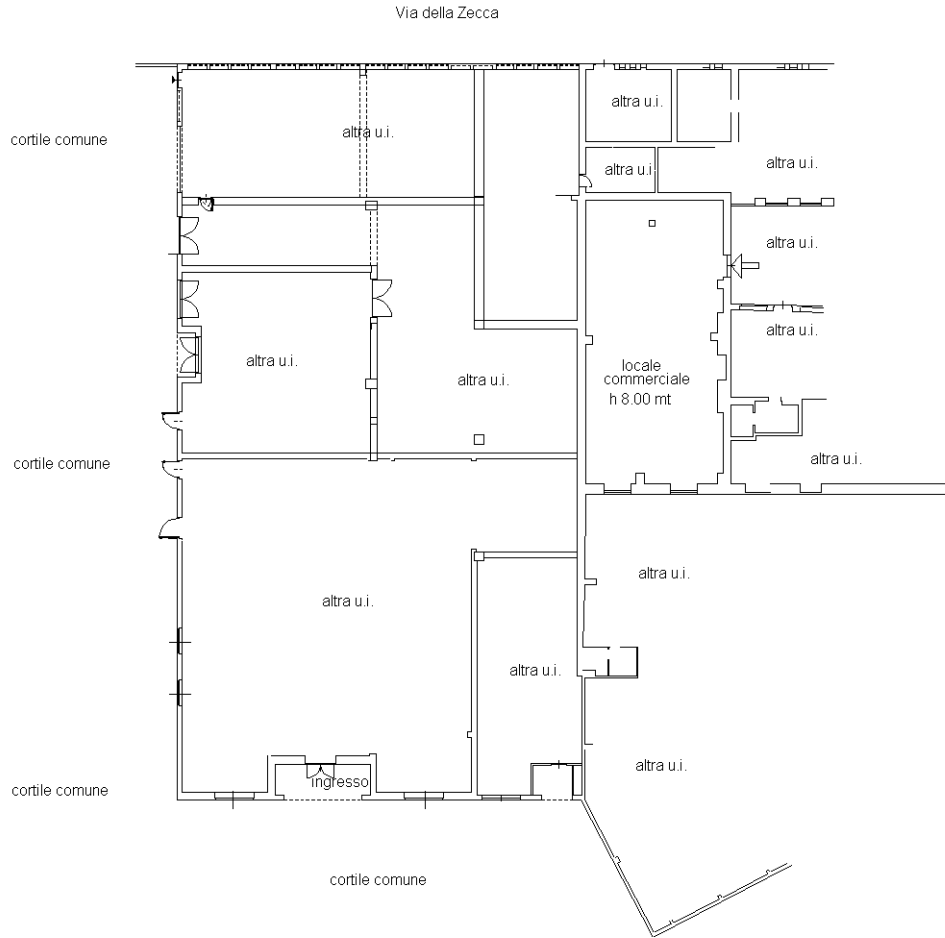

Ultima planimetria in atti