

MODULARIO  
F. rig. rend. - 496



MINISTERO DELLE FINANZE  
DIREZIONE GENERALE DEL CATASTO E DEI SERVIZI TECNICI ERARIALI

Mod. A (Nuovo Catasto Edilizio Urbano)

# NUOVO CATASTO EDILIZIO URBANO

Lire  
300

(R. DECRETO-LEGGE 13 APRILE 1939, N. 652)

Planimetria dell'immobile situato nel Comune di PORTOGRUARO Via UDINE

Ditta [REDACTED]

Allegata alla dichiarazione presentata all'Ufficio Tecnico Erariale di VENEZIA

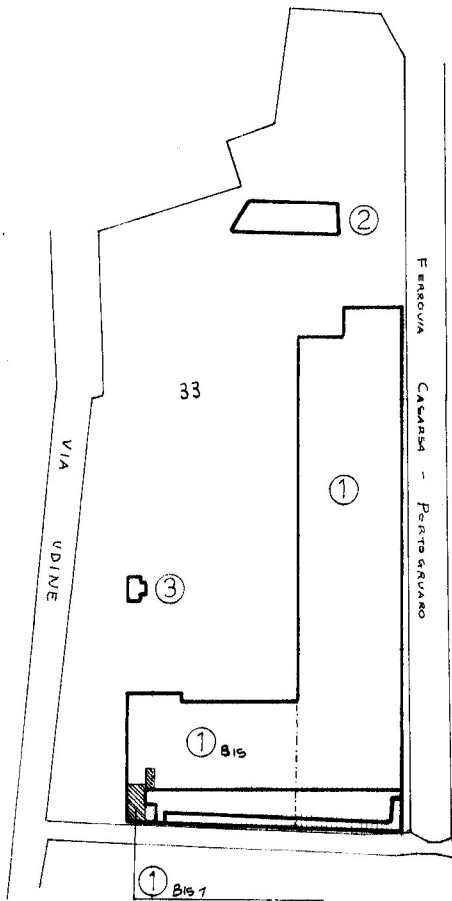

ESTRATTO DI MAPPA Sc. 1:2000  
COMUNE DI PORTOGRUARO  
FOGLIO 16 MAP. 33

ORIENTAMENTO



SCALA DI 1:200

SPAZIO RISERVATO PER LE ANNOTAZIONI D'UFFICIO

DATA  
PROT. N°

0817

FOGLIO 16  
MAPP. 33  
Scheda *MC*

Compilata dal ARCHITETTO  
DANELUZZI GIANFRANCO  
(Titolo, nome e cognome del tecnico)

Iscritto all'Albo degli ARCHITETTI  
della Provincia di VENEZIA

DATA 08-03-88

Firma: *[Signature]*

Ultima planimetria in atti

MODULARIO  
F. - rig. rend. 498



**NUOVOC**

Planimetria dell'immobile sit  
Ditta [REDACTED]  
Allegata alla dichiarazione F

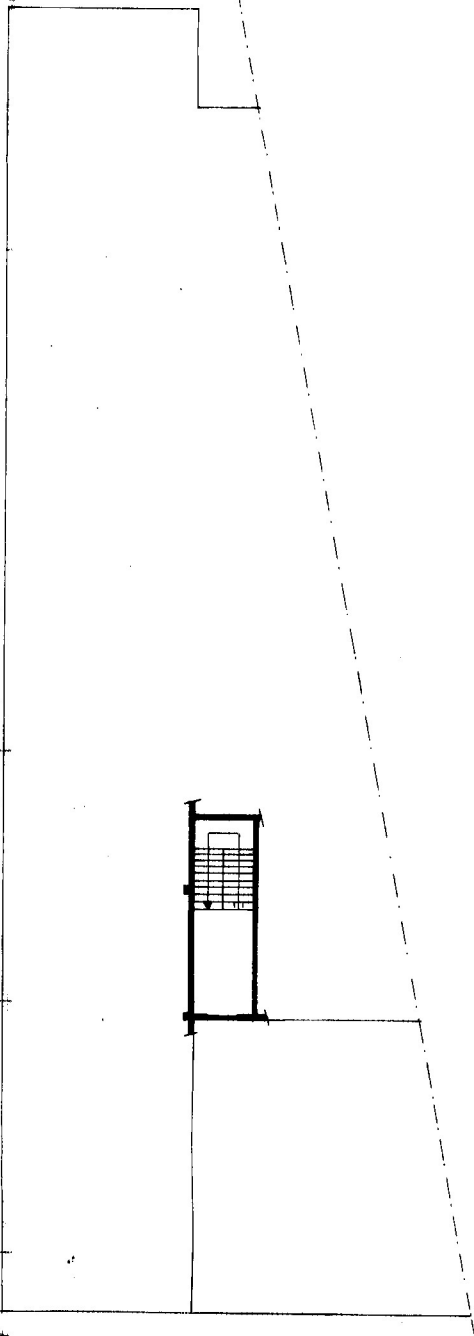

PIANTA PIANO PRIMO

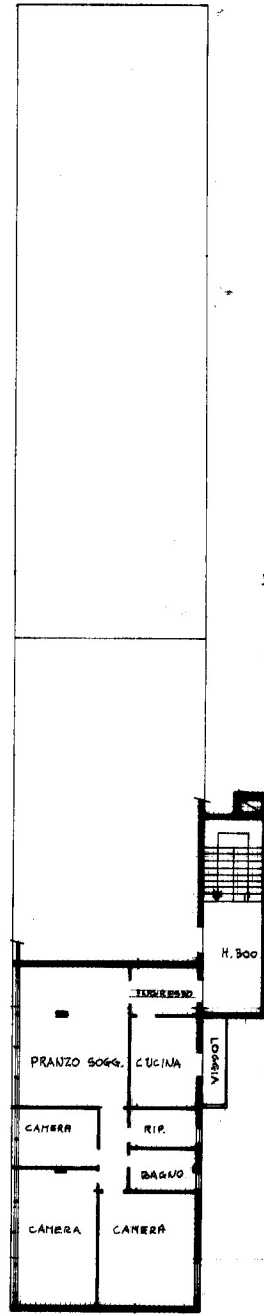

PIANTA PIANO SECONDO  
H. 2.80

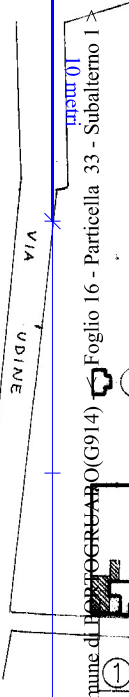

SPAZIO RISE

DATA  
PROT. N°

Catasto dei Fabbricati - Situazione al 26/01/2024 - Comune di PORTOGREUARO (G914) - Foglio 16 - Particella 33 - Subalterno 1 - Piano T - 1  
VIALE UDINE n. 45

Ultima planimetria in atti

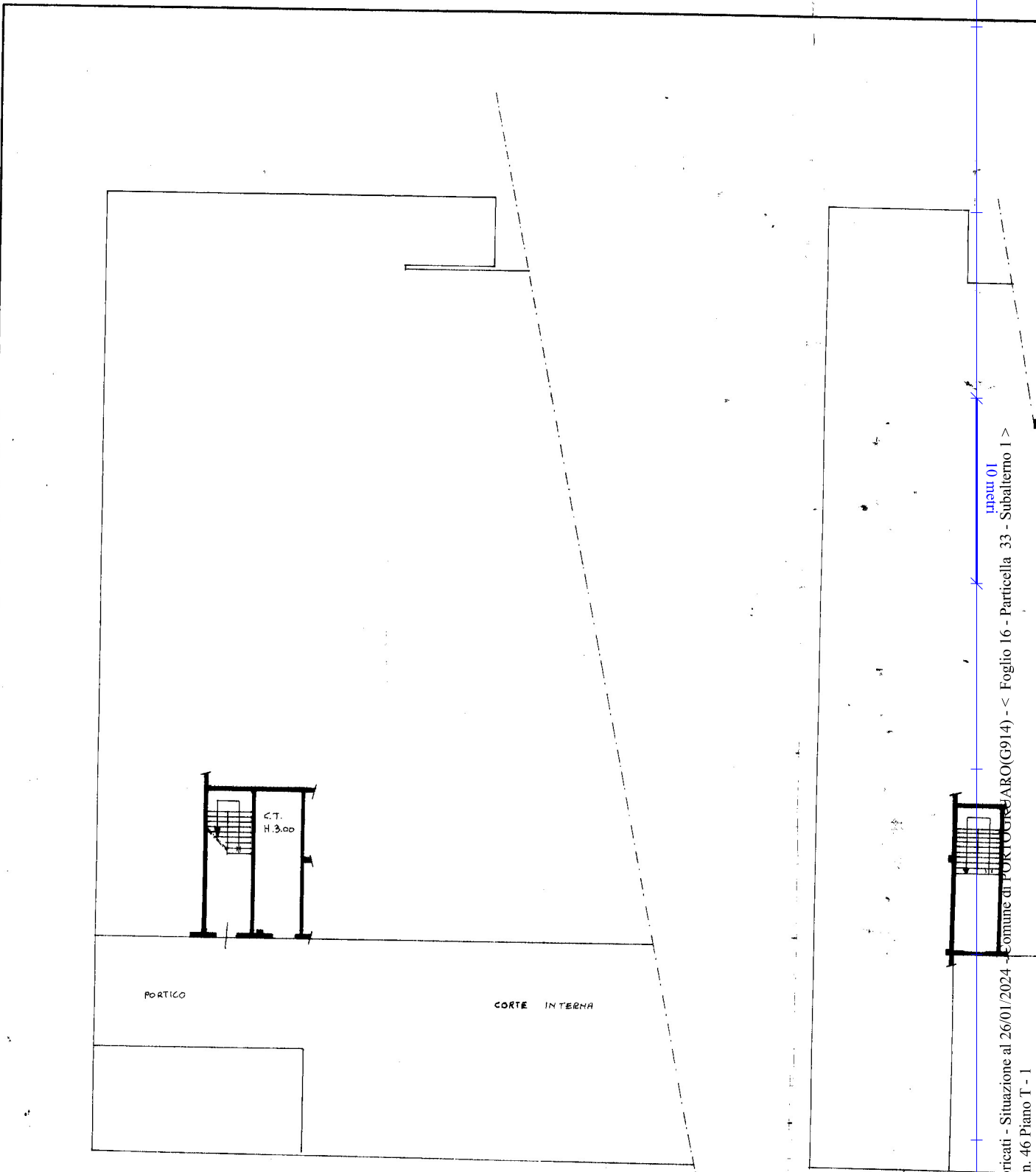

① Bis1 PIANTA PIANO TERRA

PIANTA PIANO

Catasto dei Fabbricati - Situazione al 26/01/2024 - Comune di PORTOGRUARO (G914) - < Foglio 16 - Particella 33 - Subalterno 1 >  
VIALE UDINE n. 46 Piano T - 1

\* Scala originale non disponibile. \*

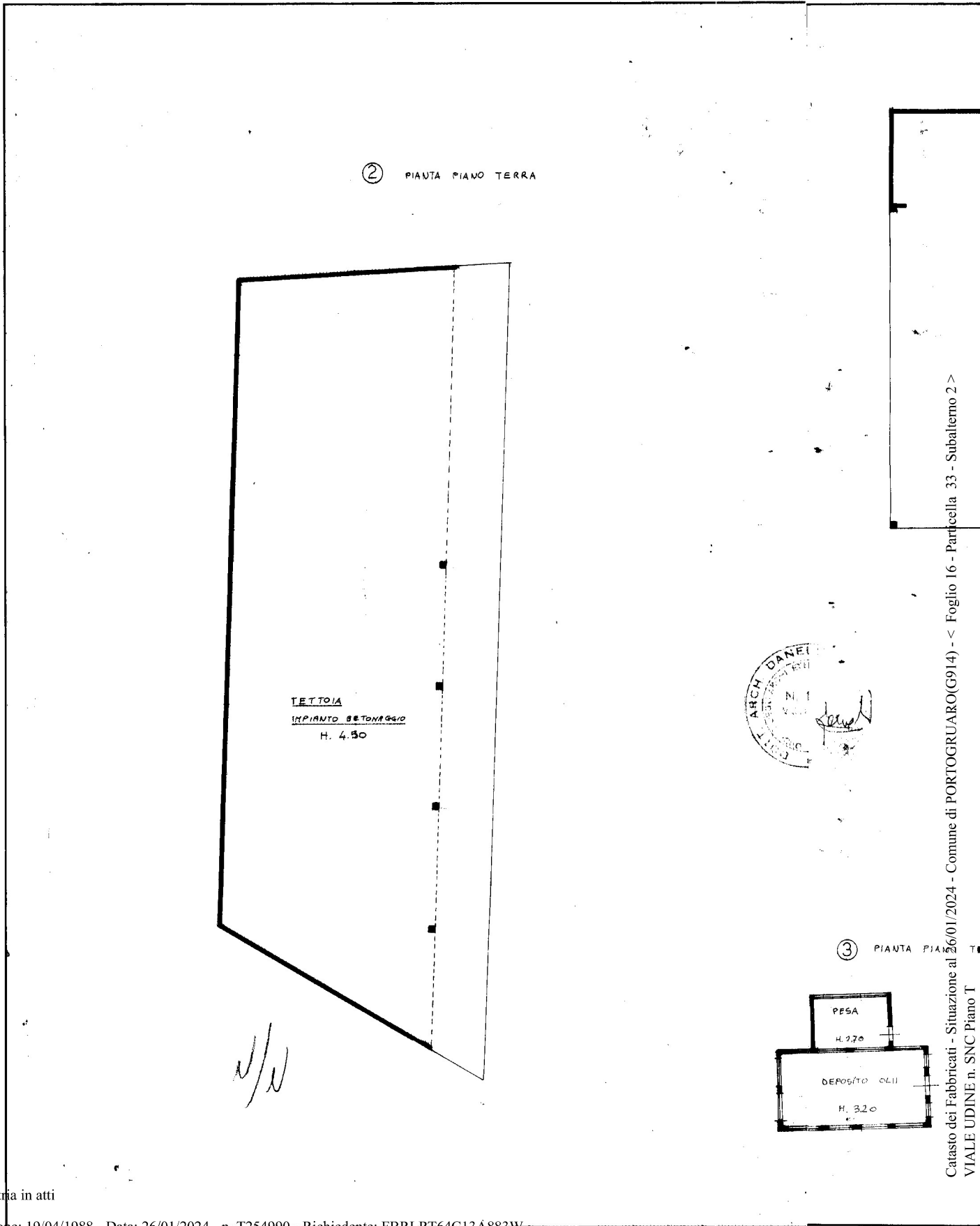

Ultima planimetria in atti

\* Scala originale non disponibile. \*

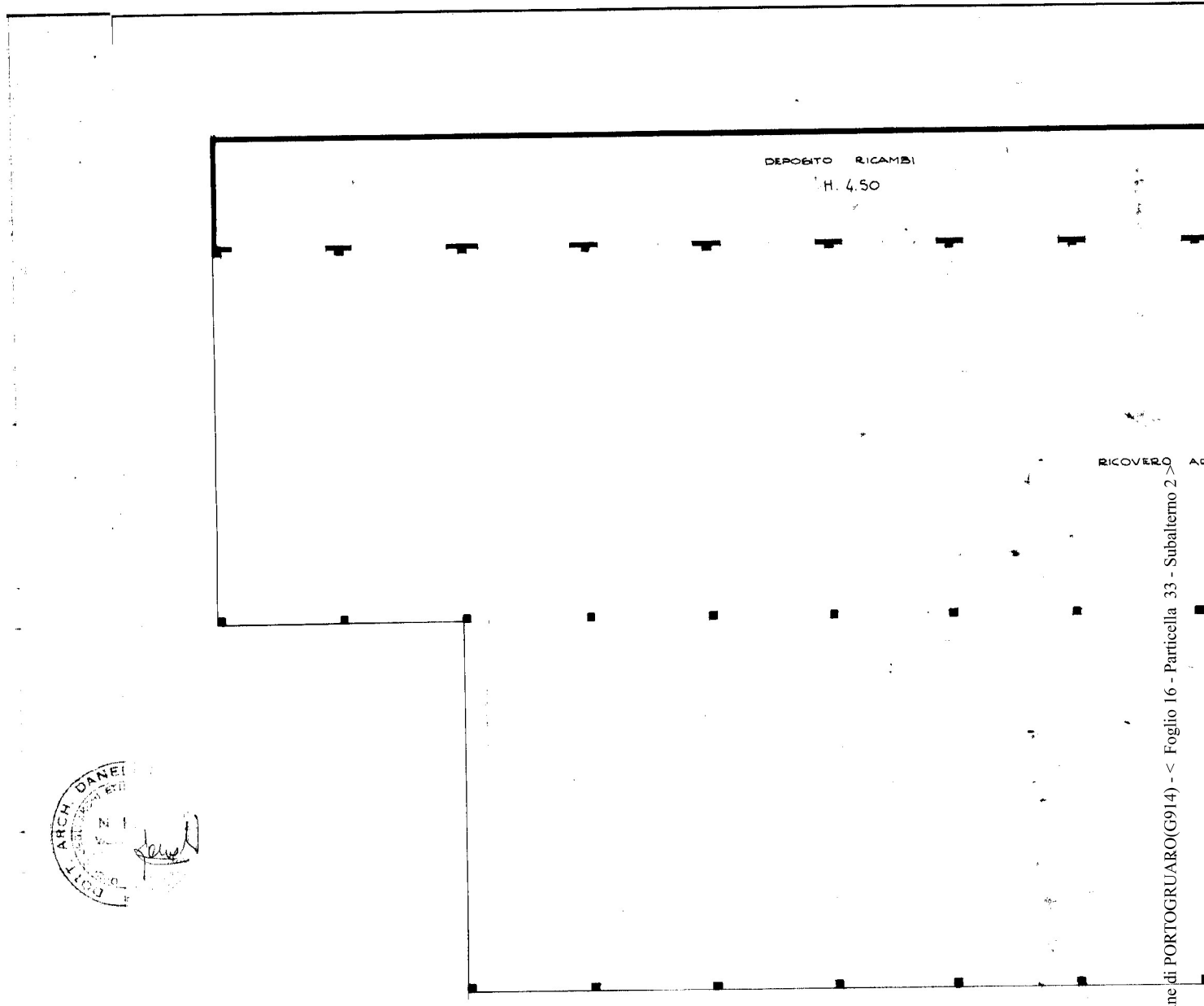

RICOVERO

DEPOSITO RICAMBI  
H. 4.50

③ PIANTA PIANO TERRA

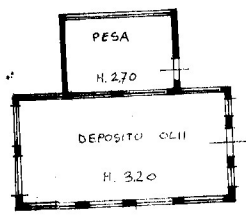

Catasto dei Fabbricati - Situazione al 26/01/2024 - Comune di PORTOGRUARO(G914) - < Foglio 16 - Particella 33 - Subalterno 2 >  
VIALE UDINE n. SNC Piano T

Ultima planimetria in atti

\* Scala originale non disponibile. \*

121

DEPOSITO GOMME

RICOVERO AUTOMEZZI

Catasto dei Fabbricati - Situazione al 26/01/2024 - Comune di PORTOGRUARO(G914) - < Foglio 16 - Particella 33 - Subalterno 2 >  
VIALE UDINE n. SNC PIANO T

1

Ultima planimetria in atti

\* Scala originale non disponibile. \*

DEPOSITO RICAMBI

H. 7.00

RICOVERO AUTOMEZZI

①

PIANTA PIANO TERRA

Catasto dei Fabbricati - Situazione al 26/01/2024 - Comune di PORTOGRUARO(G914) - < Foglio 16 - Particella 53 - Subaltemo 2 >  
VIALE UDINE n. SNC Piano T

Ultima planimetria in atti

\* Scala originale non disponibile. \*

ICAMBI

OFFICINA FABBR

OFFICINA FABBR

↓ SEQUE SCHEDA 1/6

OFFICINA  
CARROZZER

Catasto dei Fabbricati - Situazione al 26/01/2024 - Comune di PORTOGRUARO (G914) - < Foglio 16 - Particella 33 - Subalterno 2 >  
VIALE UDINESE n. SNC Piano T

Ultima planimetria in atti

\* Scala originale non disponibile. \*

MODULARIO  
F. - rig. rend. 496



NUOV

Planimetria dell'immobili  
Ditta  
Allegata alla dichiarazione

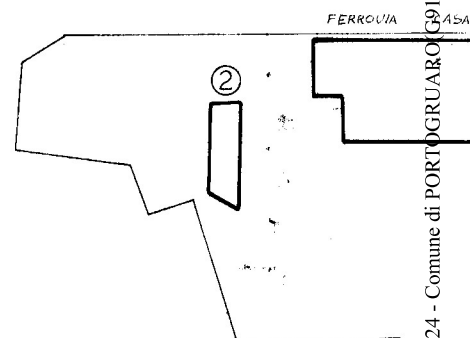
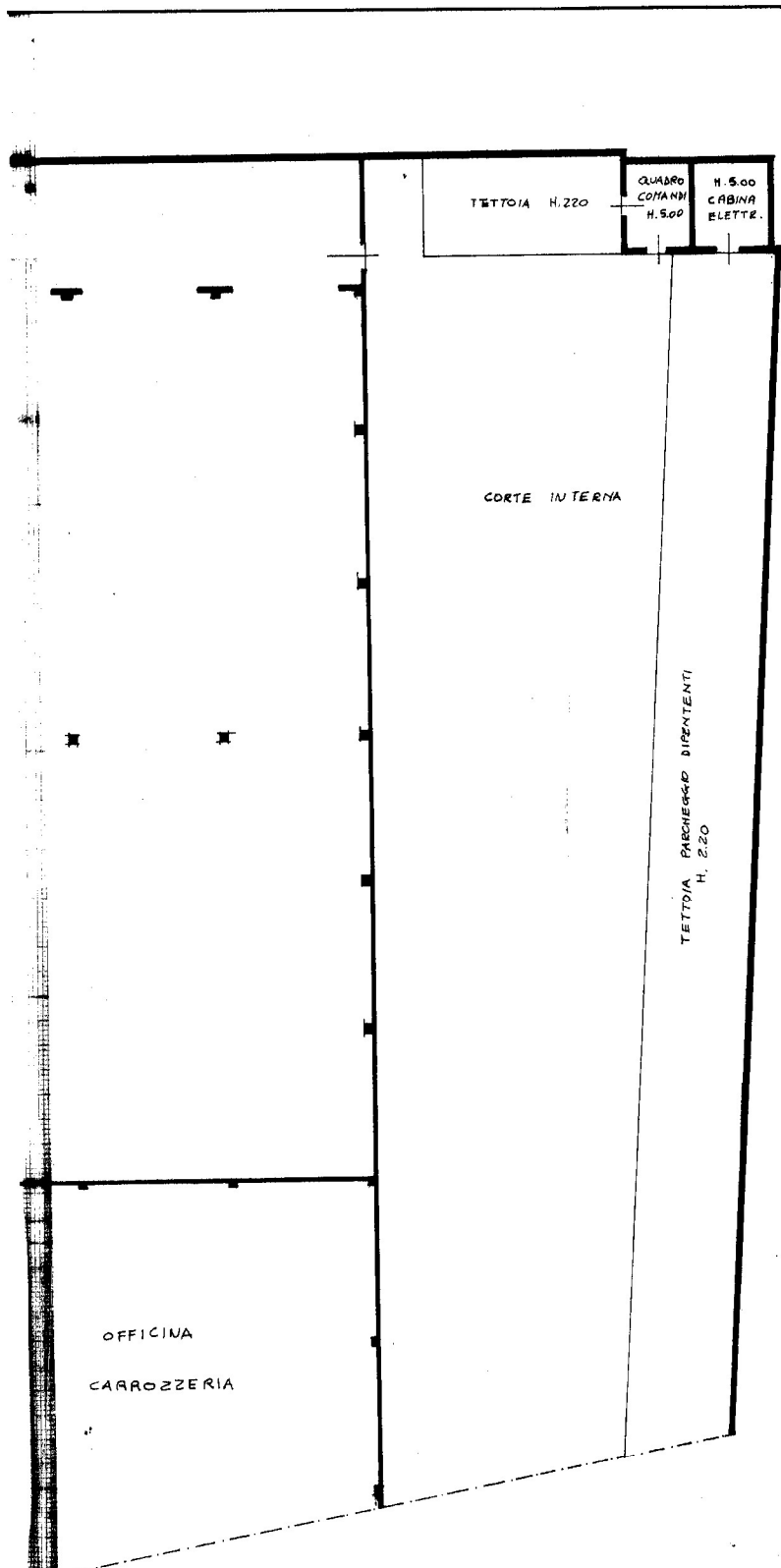

Catasto dei fabbricati - Situazione al 26/01/2024 - Comune di PORTOGRUARO (914) - < Foglio 16 - Particella 33 - Subalterno 2 - VIALE UDINESE SNC Piano T

SPAZIO  
DATA  
PROT. N°

Ultima planimetria in atti

\* Scala originale non disponibile. \*

MODULARIO  
F. rig. rend. - 498



MINISTERO DELLE FINANZE  
DIREZIONE GENERALE DEL CATASTO E DEI SERVIZI TECNICI ERARIALI

Mod. A (Nuovo Catasto Edilizio Urbano)

Lire  
350

# NUOVO CATASTO EDILIZIO URBANO

(R. DECRETO-LEGGE 13 APRILE 1939, N. 652)

Planimetria dell'immobile situato nel Comune di PORTOGRUARO Via UDINE

Ditta [REDACTED]

Allegata alla dichiarazione presentata all'Ufficio Tecnico Erariale di VENEZIA

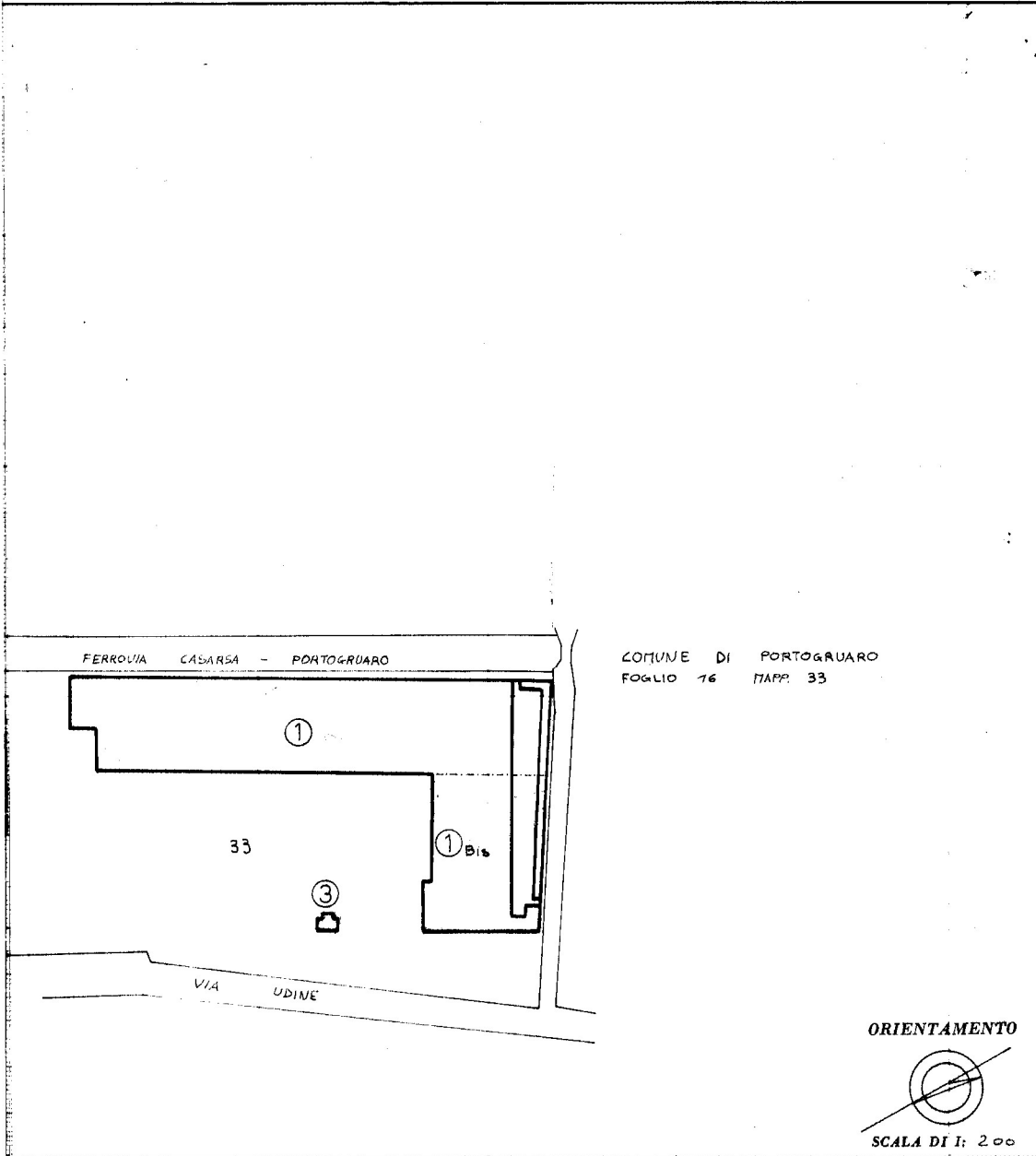

SPAZIO RISERVATO PER LE ANNOTAZIONI D'UFFICIO	
DATA PROT. N°  <p style="text-align: center; font-size: 1.2em;">0317</p>	FOGLIO 16 MAP. 33 Scheda 7/a

Compilata dal ARCH. DANLUZZI  
 (Titolo, nome e cognome del tecnico)  
 GIANFRANCO  
 Iscritto all'Albo degli ARCHITETTI  
 della Provincia di VENEZIA  
 DATA 08 FEBBRAIO 1988  
 Firma: *[Signature]*

Catasto dei Fabbricati - Situazione al 26/01/2024 - Comune PORTOGRUARO (074) - Foglio 16 - Subalterno 2  
 V. VIA UDINE n. SNC Piano T

Ultima planimetria in atti

\* Scala originale non disponibile. \*

① Bis PIANTA PIANO TERRA

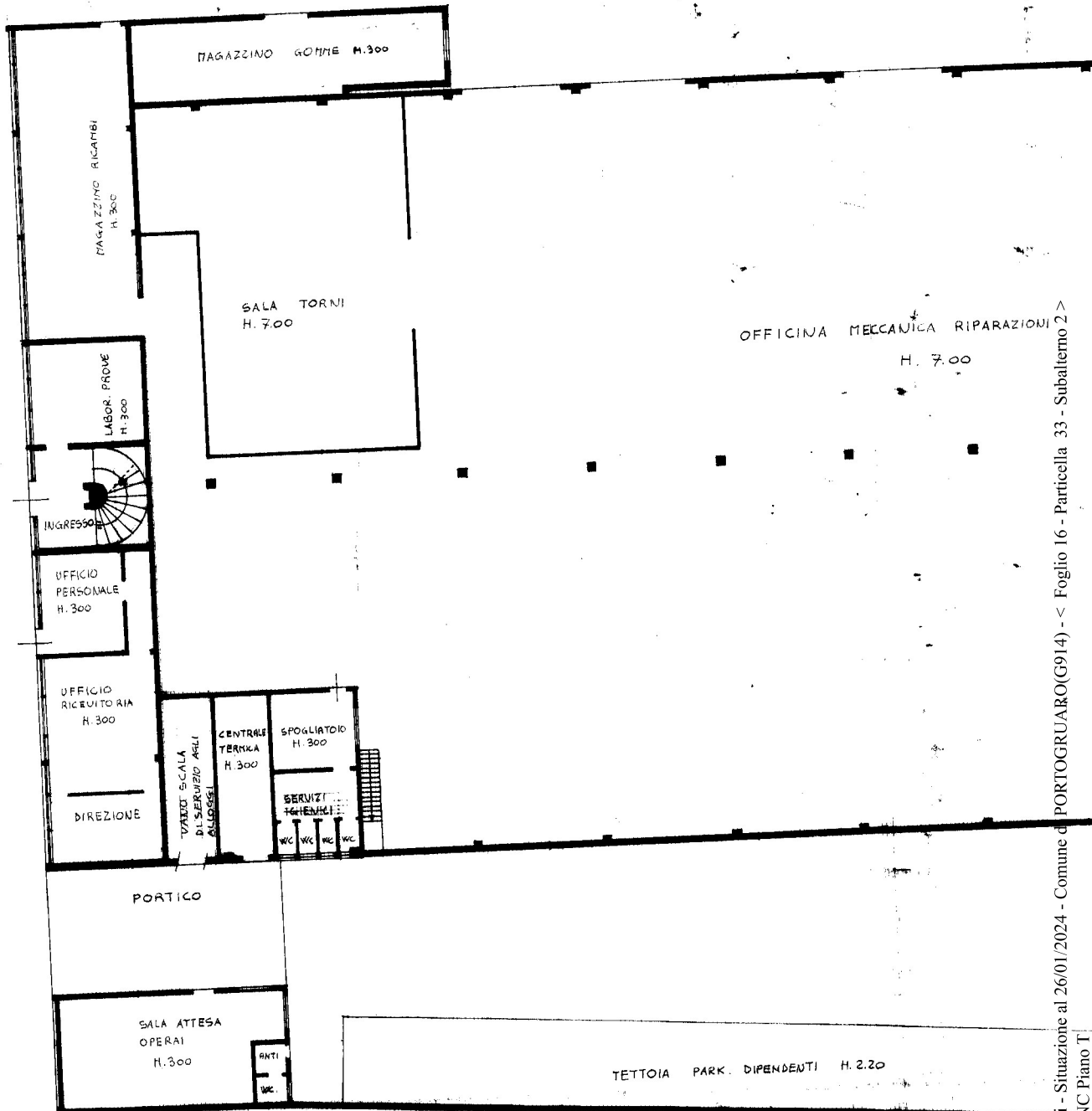

Catasto dei Fabbricati - Situazione al 26/01/2024 - Comune di PORTOGRUARO(G914) - < Foglio 16 - Particella 33 - Subalterno 2 - VIALE UDINE n. 5 - SNC Piano T

Ultima planimetria in atti

\* Scala originale non disponibile. \*

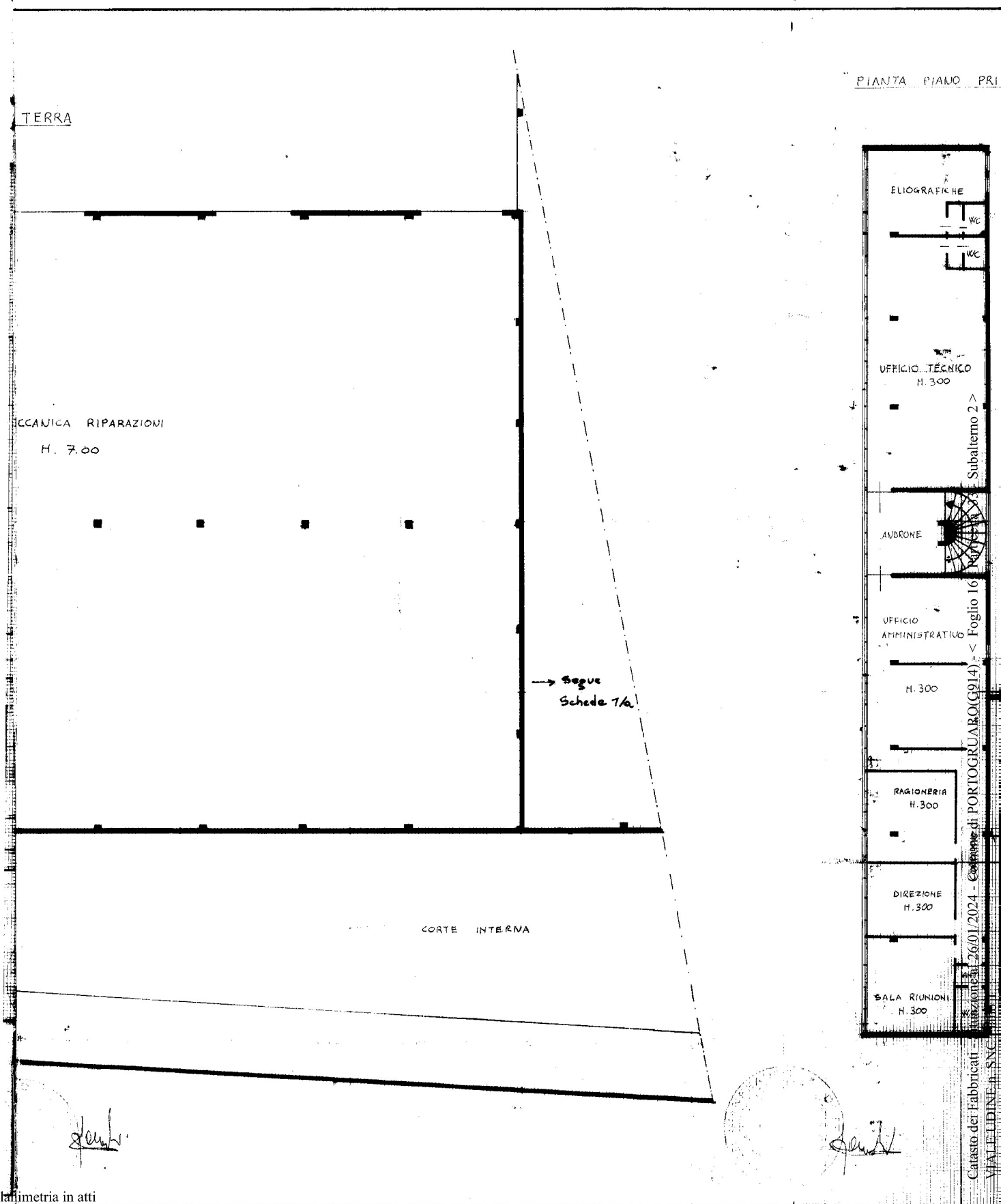

Ultima planimetria in atti

\* Scala originale non disponibile. \*

MODULARIO  
F. rig. rend. - 496



NUOVO

Planimetria dell'immobile s  
Bitta [REDACTED]  
Allegata alla dichiarazione

PIANTA PIANO PRIMO

PIANTA PIANO SECONDO

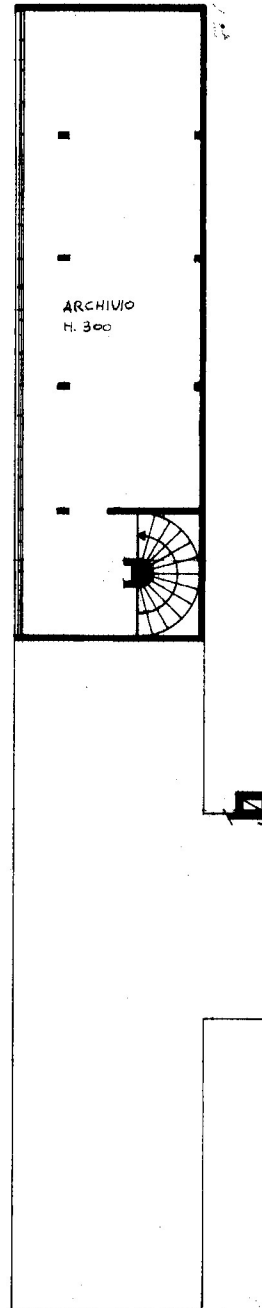
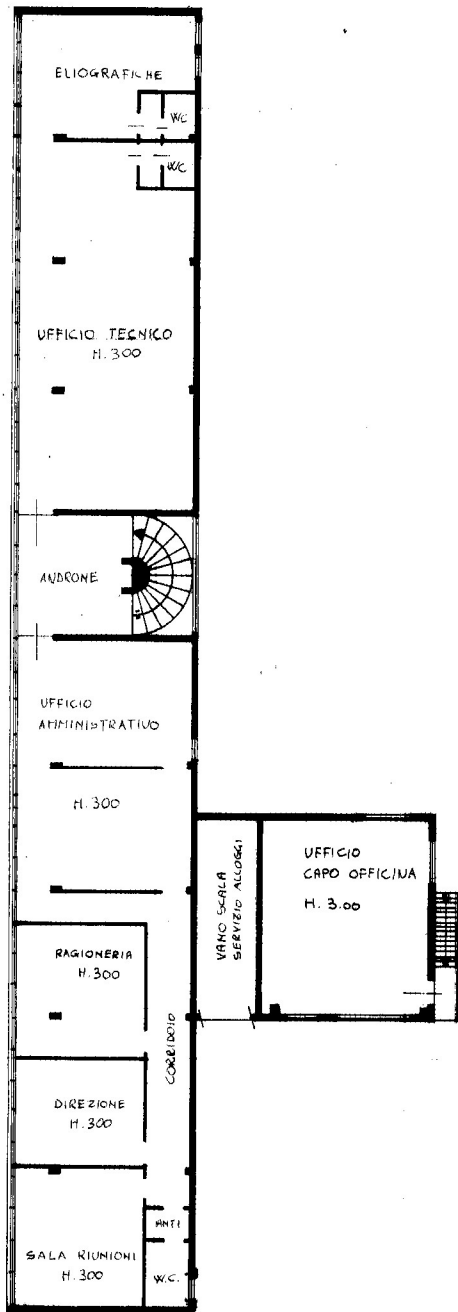

Situazione al 26/01/2024 - Comune di PORTOGRUARO (914) - < Foglio 16 - Particella 33 - Subbattemo 2 - Piano T

SPAZIO RINNOVATO

DATA  
PROT. N°

Ultima planimetria in atti

\* Scala originale non disponibile. \*

MODULARIO  
F. rig. rend. - 498



MINISTERO DELLE FINANZE  
DIREZIONE GENERALE DEL CATASTO E DEI SERVIZI TECNICI ERARIALI

Mod. A (Nuovo Catasto Edilizio Urbano)

# NUOVO CATASTO EDILIZIO URBANO

Lire  
300

(R. DECRETO-LEGGE 13 APRILE 1938, N. 662)

Planimetria dell'immobile situato nel Comune di PORTOGRUARO Via UDINE

Ditta XXXXXXXXXX

Allegata alla dichiarazione presentata all'Ufficio Tecnico Erariale di VENEZIA

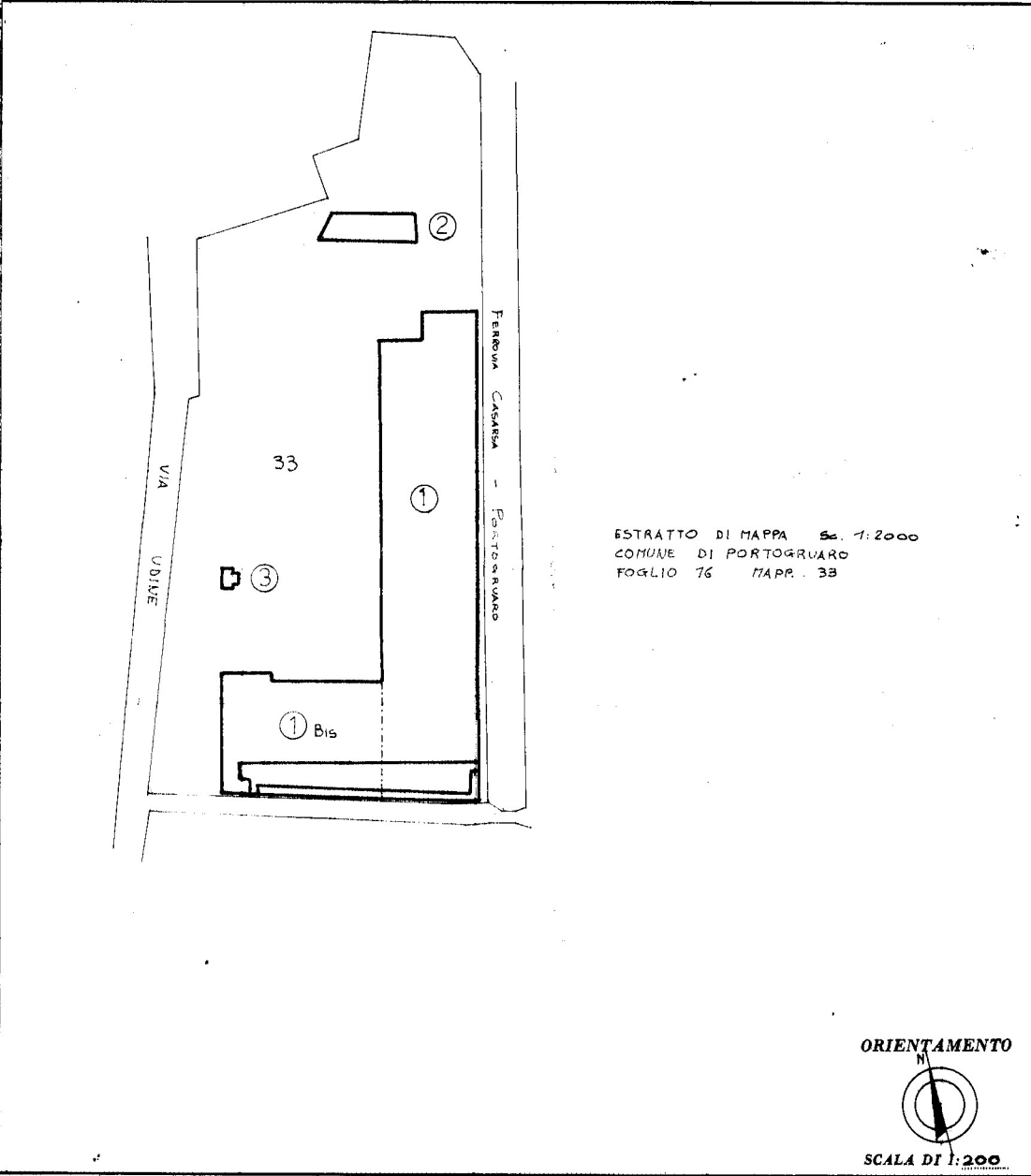

SPAZIO RISERVATO PER LE ANNOTAZIONI D'UFFICIO

DATA

PROT. N°

0317

FOGLIO 76

MAPP. 33

Scheda *76 2*

Compilata dall'ARCHITETTO

(Titolo, nome e cognome del tecnico)

DANELUZZI GIANFRANCO

Iscritto all'Albo degli ARCHITETTI

della Provincia di VENEZIA

DATA 08-02-88

Firma:

Ultima planimetria in atti

MODULARIO  
F. rg. rend. - 488



MINISTERO DELLE FINANZE  
DIREZIONE GENERALE DEL CATASTO E DEI SERVIZI TECNICI ERARIALI

MOD. A (Nuovo Catasto Edilizio Urbano)

# NUOVO CATASTO EDILIZIO URBANO

Lire  
300

(R. DECRETO-LEGGE 13 APRILE 1939, N. 652)

Planimetria dell'immobile situato nel Comune di PORTOGRUARO Via UDINE

Ditta [REDACTED]

Allegata alla dichiarazione presentata all'Ufficio Tecnico Erariale di VENEZIA

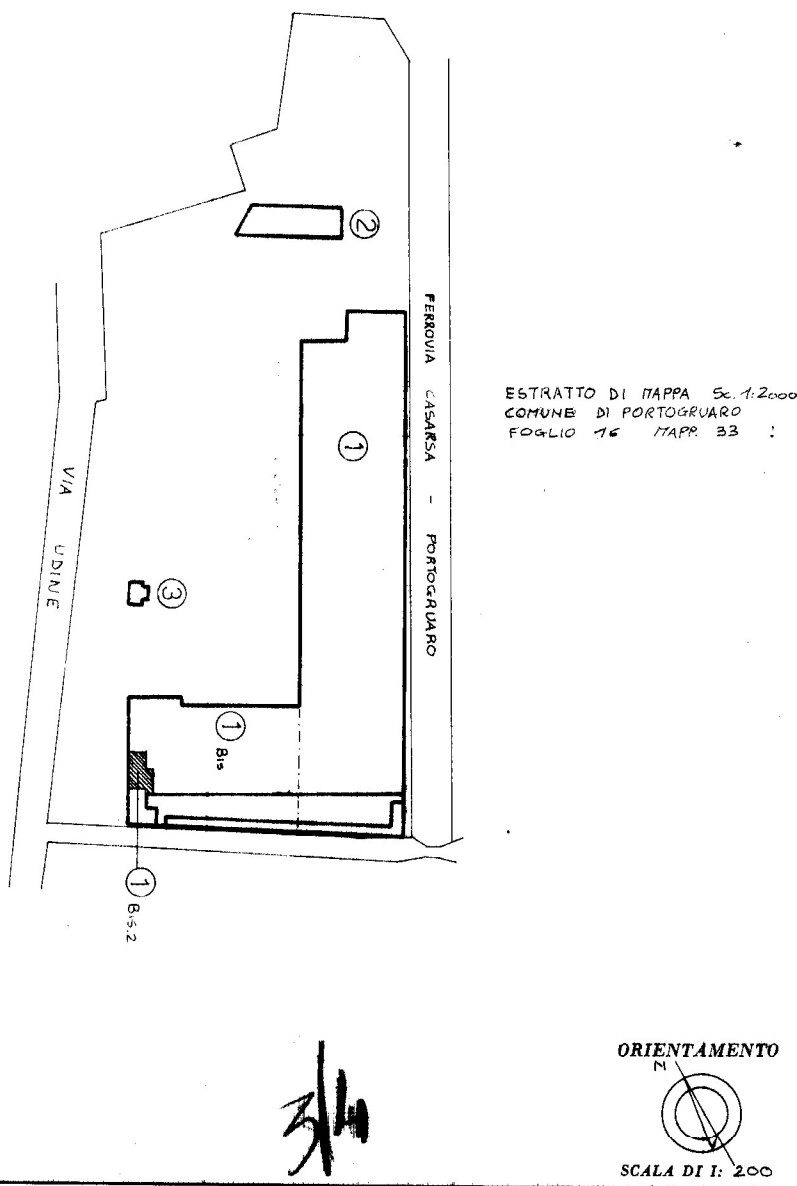

### SPAZIO RISERVATO PER LE ANNOTAZIONI D'UFFICIO

DATA	Foglio 16
PROT. N°	MAPPA 33
Ultima planimetria in atti	Scheda 1/3
0317	

Compilata dal ARCHITETTO  
(Titolo, nome e cognome del tecnico)  
DANELUZZI GIANFRANCO

Iscritto all'Albo degli ARCHITETTI  
della Provincia di VENEZIA

DATA 08-03-88

Ultima planimetria in atti

0317

MODULARIO  
F. rig. rend. 498



NUOVO

Planimetria dell'immobile  
Ditta [REDACTED]  
Allegata alla dichiarazione

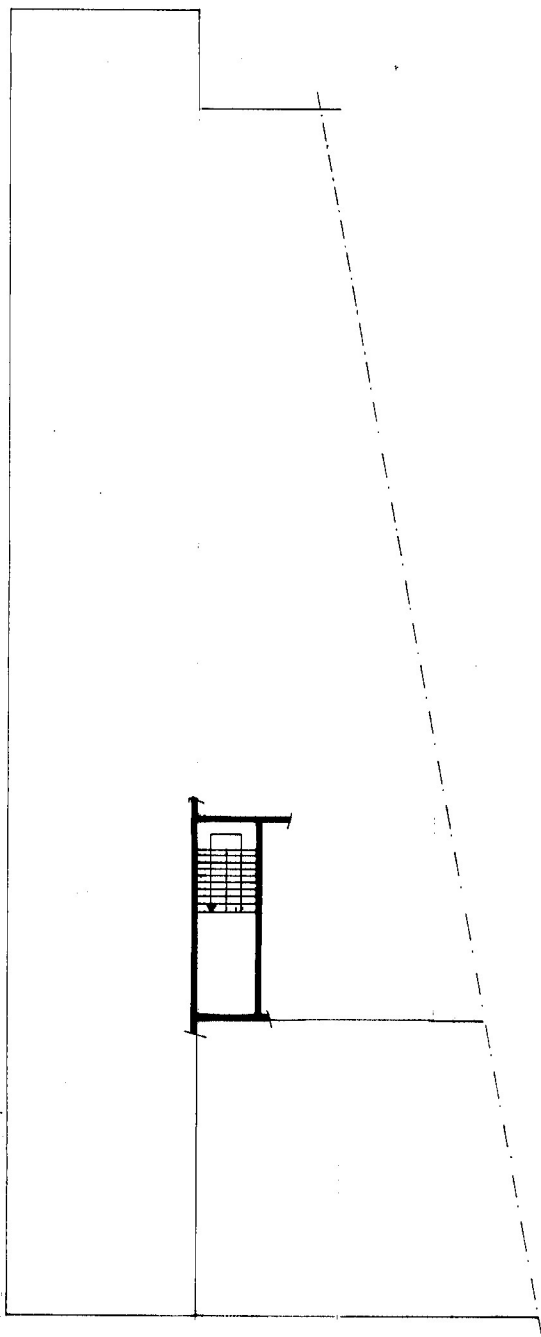

PIANTA PIANO PRIMO

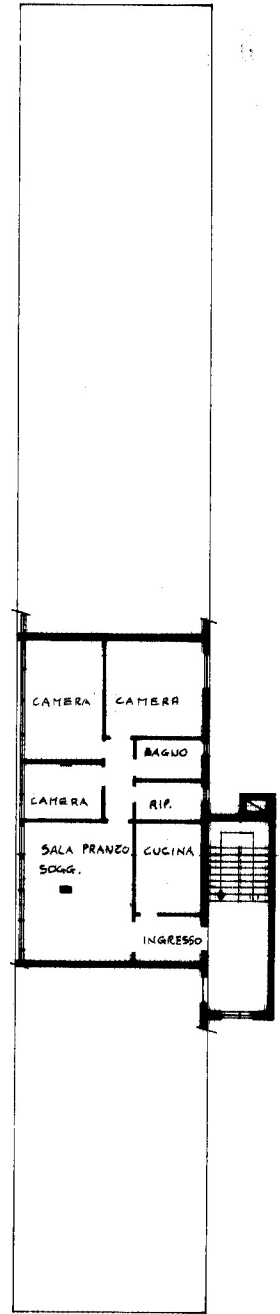

PIANTA PIANO SECONDO  
H. 2.80

*[Handwritten signature]*

*[Circular stamp and handwritten signature]*

SPAZIO RISERVATO	
DATA	
PROT. N°	

Linea 01  
Situazione al 26/01/2024 - Comune di PORTOGRUARO(G914) - < Foglio 16 - Particella 33 - Subalterno 3 >  
Piano T - 1

Ultima planimetria in atti

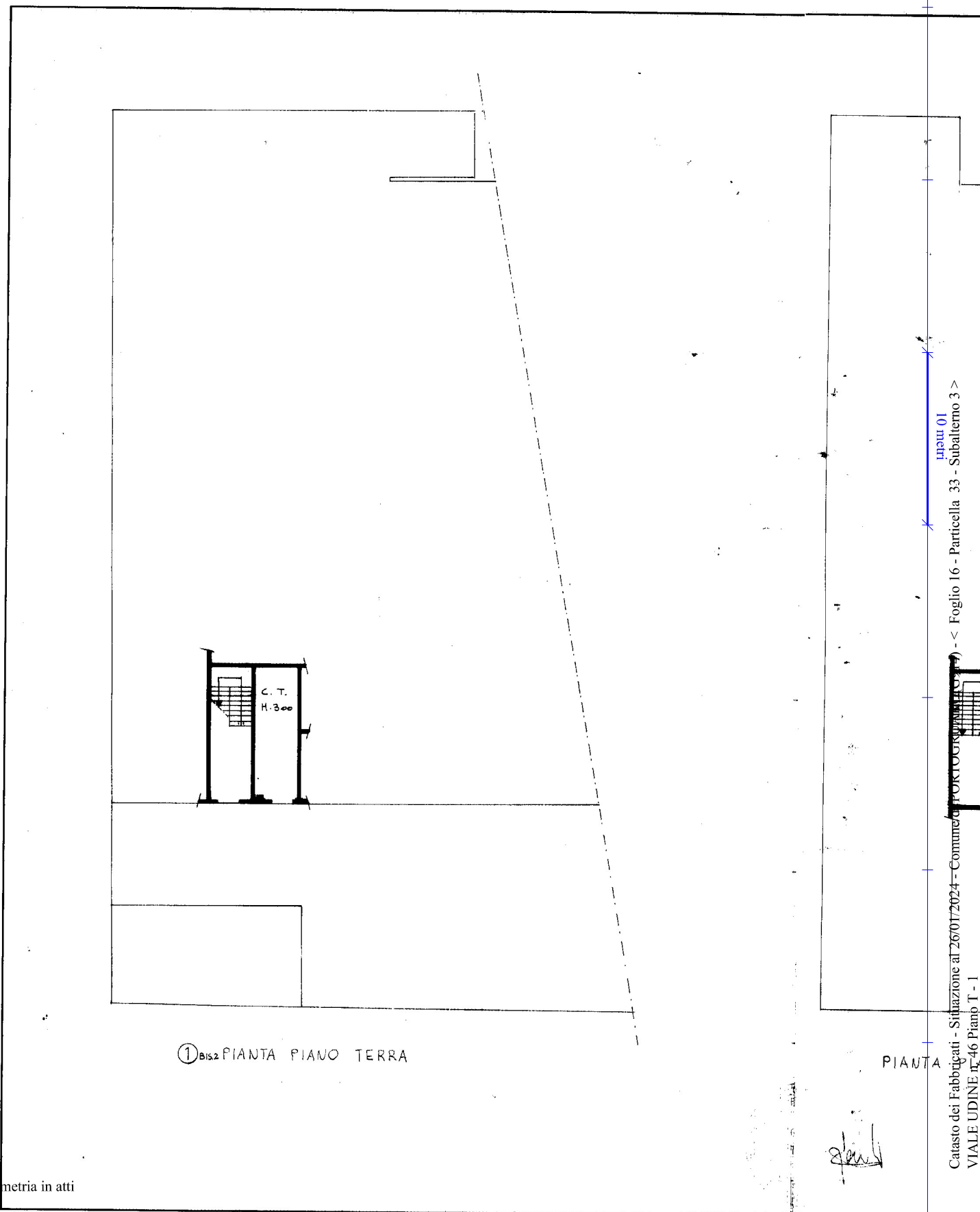

① Bis2 PIANTA PIANO TERRA

PIANTA

Ultima planimetria in atti

invari 01  
Catasto dei Fabbricati - Situazione al 26/01/2024 - Comune di PROTOGGIO (PR) - < Foglio 16 - Particella 33 - Subalterno 3 >  
VIALE UDINE n. 46 Pianta T - 1