

F. - Cat. S. T. - 315



MINISTERO DELLE FINANZE
DIREZIONE GENERALE DEL CATASTO E DEI SERVIZI TECNICI ERARIALI

NUOVO CATASTO EDILIZIO URBANO

Lire 20

NUOVO CATASTO EDILIZIO URBANO

(R. DECRETO LEGISLATIVO 26 APRILE 1959, N. 652)

Planimetria dell'immobile situato nel Comune di COLLECCHIO

Via Galaverna

Ditta

Allegata alla dichiarazione presentata all'Ufficio Tecnico Erariale di

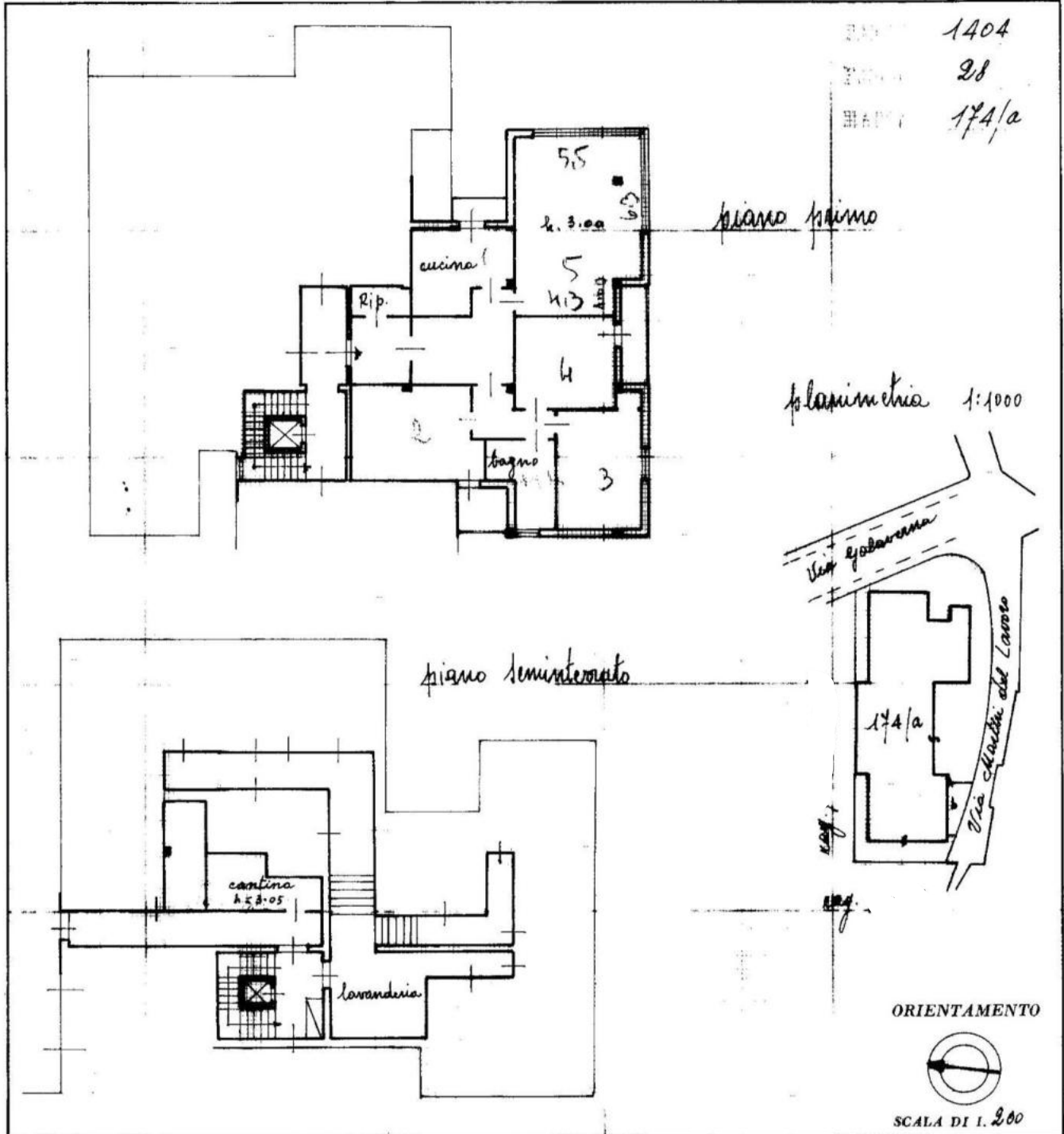

SPAZIO RISERVATO PER LE ANNOTAZIONI D'USO



Compilata dal Geometra
(Titolo, nome e cognome del tecnico)

SCAINI Dante

Iscritto all'Albo dei geometri
della Provincia di Parma

DATA 2-7-1969

Firma: [Signature]

DATA
PROT. N°

MODULARIO
F. 1 - Cont. N. 101 - 215



MINISTERO DELLE FINANZE

DIREZIONE GENERALE DEL CATASTO E DEI SERVIZI TECNICI ERARIALI

NUOVO CATASTO EDILIZIO URBANO

(R. DECRETO-LEGGE 13 APRILE 1939, N. 652)

Lire
20

Planimetria dell'immobile situato nel Comune di COLLECCHIO Via Galaverna

Ditta

Allegata alla dichiarazione e presentata all'Ufficio Tecnico Erariale di PARMA

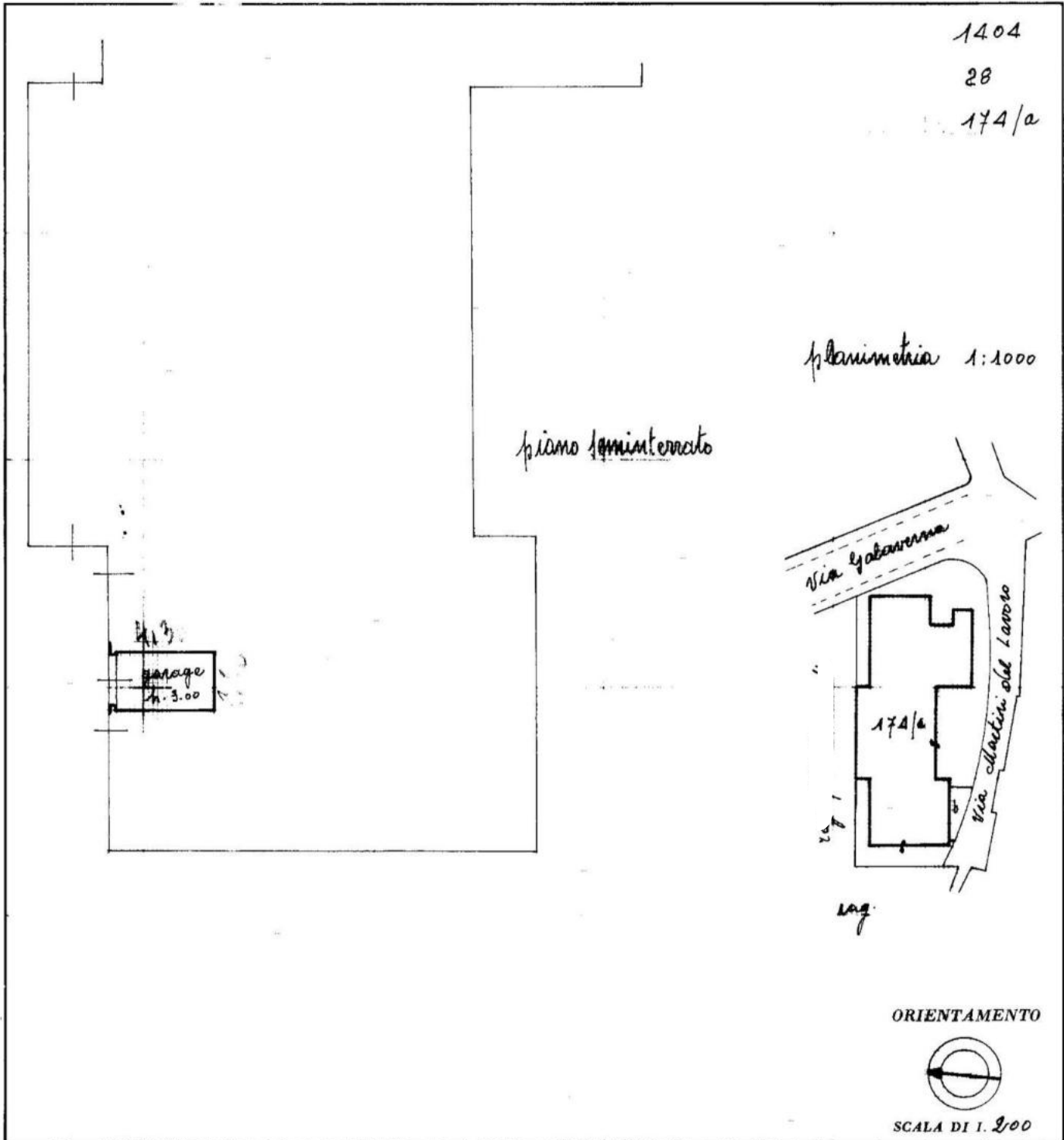

SPAZIO RISERVATO PER LE ANNOTAZIONI D'UFFICIO



Compilata dal Geometra
 (Titolo, nome e cognome del tecnico)
SCAINI Dante
 Iscritto all'Albo dei geometri
 della Provincia di Parma
 DATA 2.7.1969
 Firma: Valerio Caraffini

DATA
PROT. N°



Direzione Provinciale di Parma Ufficio Provinciale - Territorio - Direttore DOTT. ANTONIO ZAFFINO

Vis. tel.

E=56400

N=62400

I Particella: 1075

Comune: (PR) COLLECCHIO
Foglio: 28

Scala originale: 1:1000
Dimensione cornice: 267.000 x 189.000 m. Protocollo pratica T131892/2025

22-ott-2025 11:39:37