Agenzia del Territorio
CATASTO FABBRICATI
Ufficio Provinciale di
Cagliari

Dichiarazione protocollo n. 000051797 del 11/02/2003

Planimetria di u.i.u. in Comune di Villasor

Via Verdi civ. SNC

Identificativi Catastali:
Sezione:
Foglio: 51
Particella: 1504
Subalterno: 8

Compilata da:
[redacted]
Iscritto all'albo:
Geometri
Prov. Cagliari N. 857

Scheda n. 1 Scala 1:200

PIANO 1° H 320

PIANO TERRA H 350

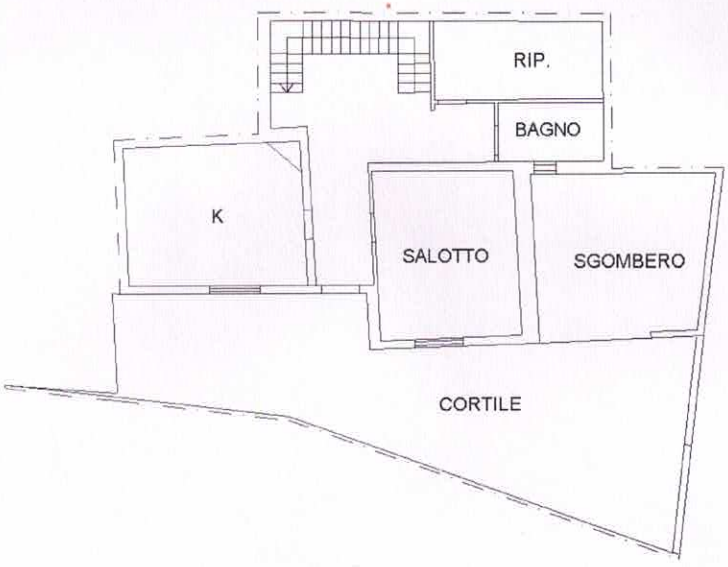

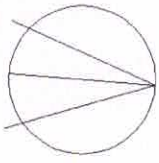

Ultima planimetria in atti

Catasto dei Fabbricati - Situazione al 16/04/2024 - Comune di VILLASOR(M025) - < Foglio 51 - Particella 1504 - Subalterno 8 >
Firmato Da: DESSI SAURIA ALESSIO Serial#: 6bdc094f33e23a508bb781216b0557cd
Firmato Da: ARUBAPEC S.P.A. NG CA 3 Serial#: 6bdc094f33e23a508bb781216b0557cd