

MODULARIO
F. - Cat. N. T. - 315



MINISTERO DELLE FINANZE
DIREZIONE GENERALE DEL CATASTO E DEI SERVIZI TECNICI ERARIALI
NUOVO CATASTO EDILIZIO URBANO

Lire
15

(R. DECRETO-LEGGE 13 APRILE 1939, N. 402)

Planimetria dell'immobile situato nel Comune di Via **INTERNA**

Ditta **[REDACTED]**

Allegata alla dichiarazione presentata all'Ufficio Tecnico Erariale di

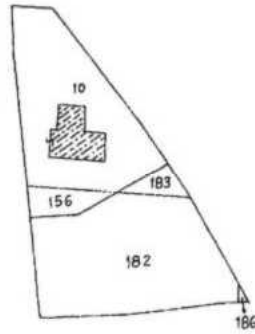

F^o 14 mapp. 10

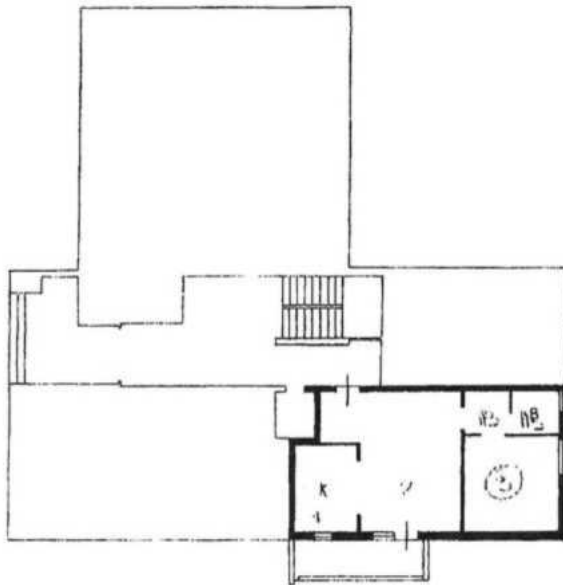

PIANTA PIANO TERRA h=290

ORIENTAMENTO



SCALA DI 1:200

Catasto dei fabbricati - Situazione al 13/08/2023 - Comune di FORDENONZE (GR89) - < Foglio 14 Particella 10 Subalterno 4 >
VIA INTERNA n. 38 Interno 4 Piano T

SPAZIO RISERVATO PER LE ANNOTAZIONI D'UFFICIO

DATA
PROT. N°

13/08

Compilata dal
(Titolo, nome e cognome del tecnico)

Iscritto all'Albo de
della Provincia di

DATA

Firma:

MODULARIO
F. - Cat. S. T. - 815



MINISTERO DELLE FINANZE
DIREZIONE GENERALE DEL CATASTO E DEI SERVIZI TECNICI ERARIALI
NUOVO CATASTO EDILIZIO URBANO

Lire
15

(R. DECRETO-LEGGE 13 APRILE 1978, N. 451)

Planimetria dell'immobile situato nel Comune di FORLENONE Via INTERNA

Ditta [REDACTED]

Allegata alla dichiarazione presentata all'Ufficio Tecnico Erariale di FORLENONE

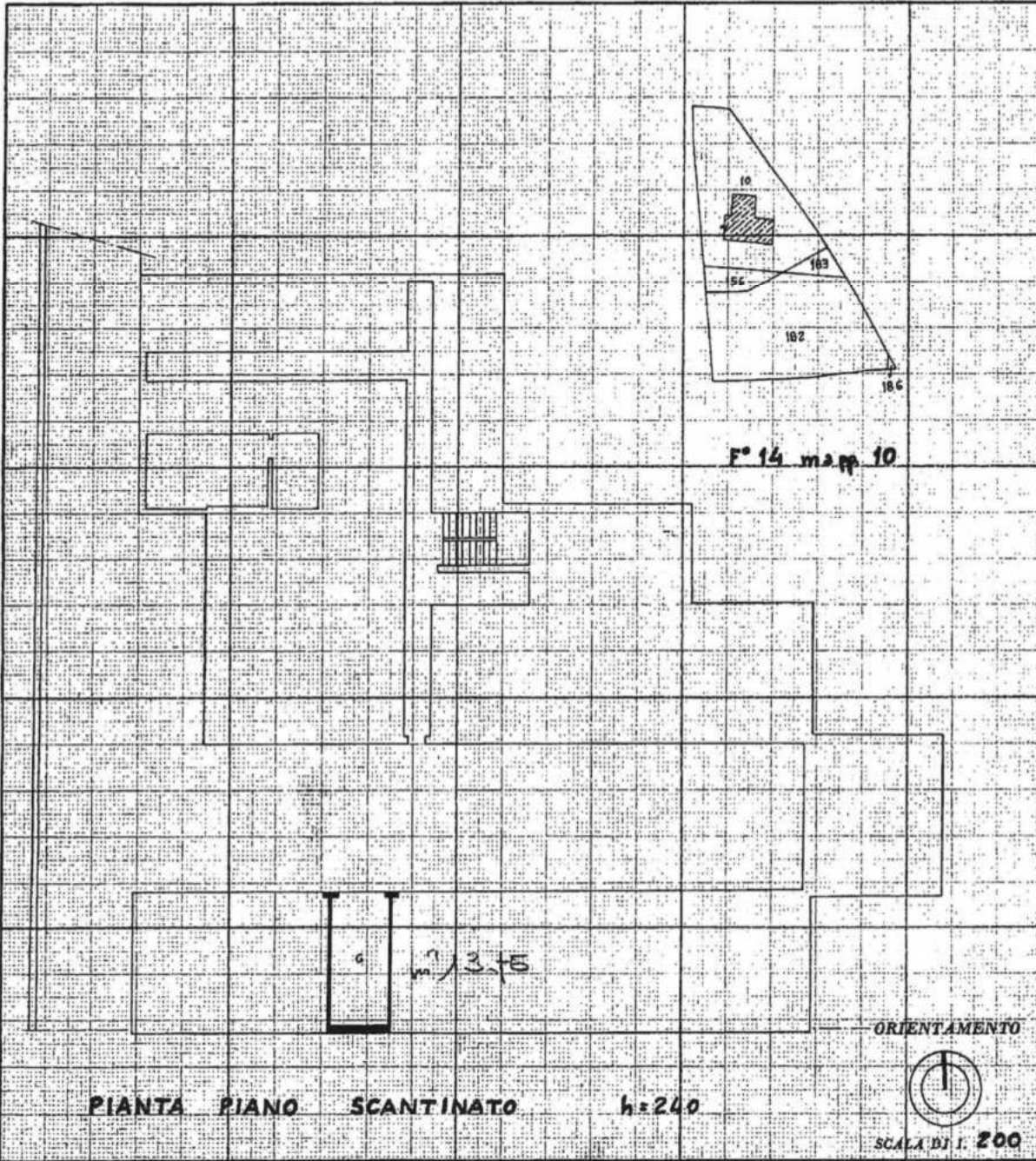

Catasto di Fabbricati - Situazione al 23/08/2023 - Comune di FORLENONE (GR) - Foglio 14 Particella 10 Subaliqua 41
VIA INTERNA n. 38 Piano 51

SPAZIO RISERVATO PER LE ANNOTAZIONI D'UFFICIO

DATA 11 GIU. 1979

PROT. N° 1372

[Handwritten signature]

Compilata dal [REDACTED]
(Titolo, nome e cognome del [REDACTED])

Iscritto all'Albo de [REDACTED]
della Provincia di [REDACTED]

DATA 11 GIU. 1979

Firma: [REDACTED]



MODULARIO
F. - Cat. S. T. - 215



MINISTERO DELLE FINANZE
DIREZIONE GENERALE DEL CATASTO E DEI SERVIZI TECNICI ERARIALI
NUOVO CATASTO EDILIZIO URBANO

Lire
15

(R. DECRETO-LEGGI 12 APRILE 1938, N. 652)

Planimetria dell'immobile situato nel Comune di _____ Via **INTERNA**

Ditta _____

Allegata alla dichiarazione presentata all'Ufficio Tecnico Erariale di _____

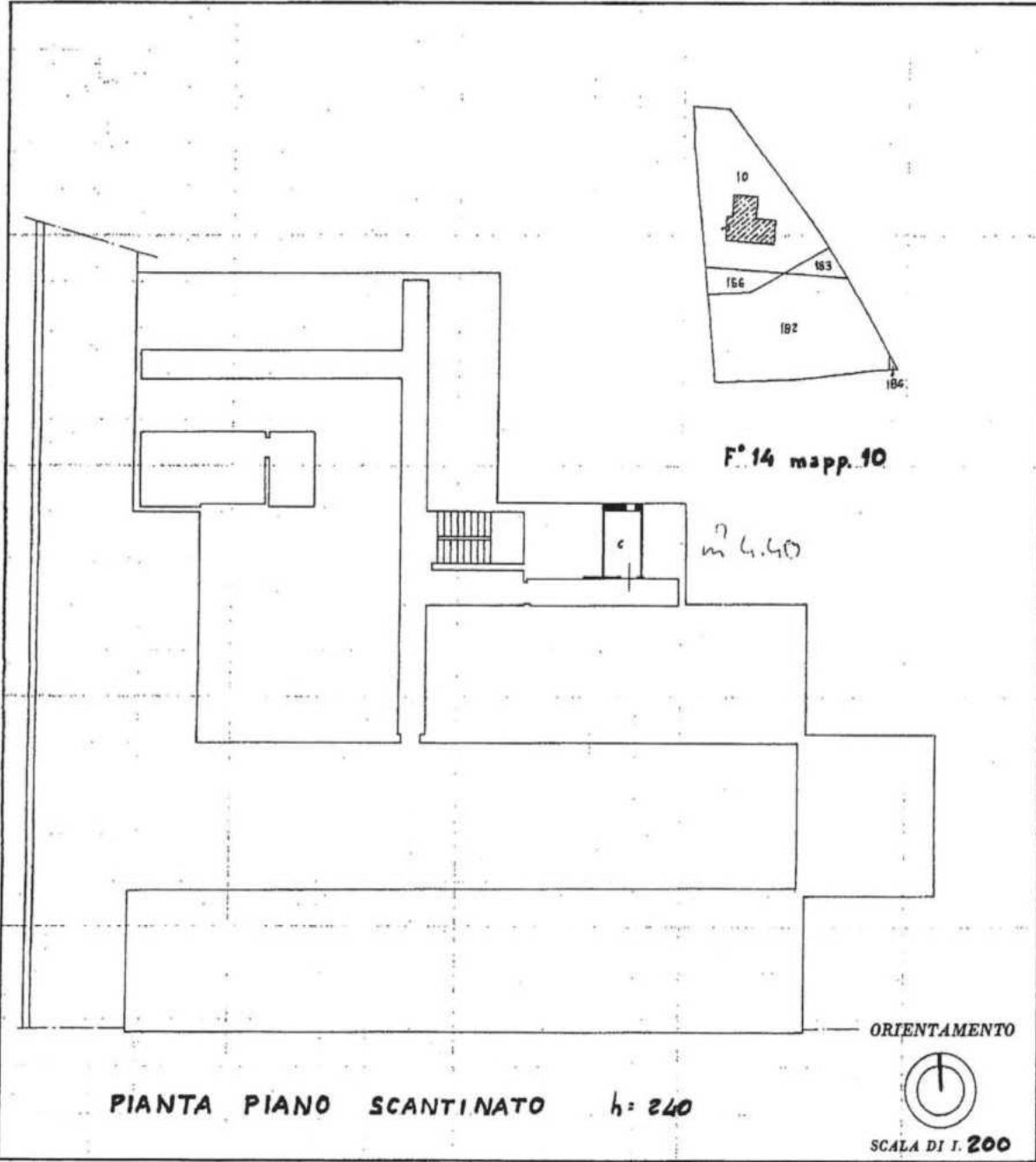

Catasto dei Fabbricati - Situazione al 23/08/2023 - Comune di FORDENONE (0885) - Foglio 14 Particella 10 Subalterno 72 - VIA INTERNA s. 38 Piano S1

SPAZIO RISERVATO PER LE ANNOTAZIONI D'UFFICIO

DATA **11 GIU. 1979**

PROT. N° **1396**

Compilata dal _____
(Titolo, nome e cognome del tecnico)

Iscritto all'Albo de _____
della Provincia di _____

DATA _____

Firma: _____

MODULARIO
F. - Catasto - 431



MINISTERO DELLE FINANZE
DIPARTIMENTO DEL TERRITORIO

Mod. EP/1 CEU

Ufficio Tecnico Erariale di PORDENONE

Sc: /

ELABORATO PLANIMETRICO

Pag. n. 1, di 1

Ubicazione e riferimenti catastali dell'immobile

Comune <u>PORDENONE</u>	C.T. Sez. Fgl. <u>14</u> Mapp. <u>10</u>
Via/piazza <u>INTERNA</u> n. <u>38</u>	C.E.U. Sez. Fgl. <u>14</u> Mapp. <u>10</u>
ESTRATTO DI MAPPA scala 1: <u>00</u>	Tipo mappale n. del

PARTICOLARE 1:500

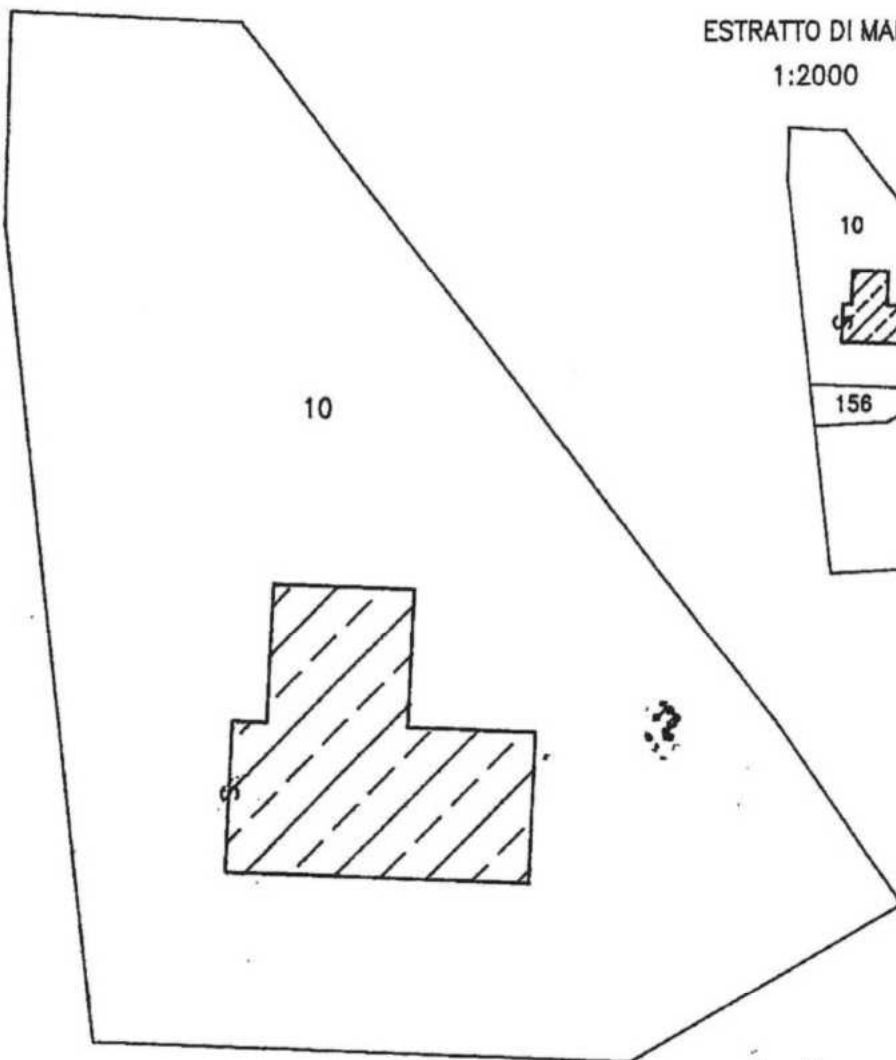

ESTRATTO DI MAPPA
1:2000

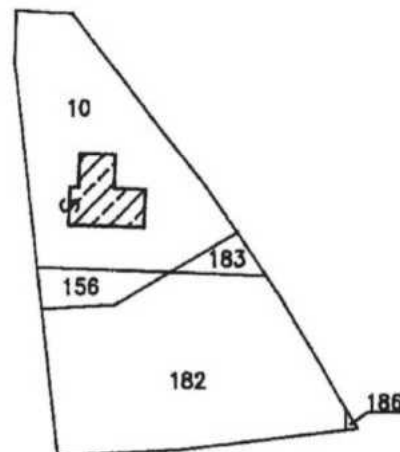

Elaborato Planimetrico - Catasto dei Fabbricati - Situazione al 09/11/2023 - Comune di PORDENONE(G888) - < Foglio 14 Particella 10 >

Riservato all'Ufficio Tecnico Erariale

L'operatore

Planimetria non attuale

Protocollo A 3397

Data presentazione: 15/01/1997 - Data: 09/11/2023 - n. 1397089 - Richiedente: Telematico

Sostituisce il presente mod. EP/1 prot. A 228/79

10. 12/1996

Totale schede: 1 - Formato di acquisizione: A4(210x297) - Formato stampa richiesto: A4(210x297) - Fattore di scala non utilizzabile

Annullato e sostituito dal mod. EP/1 prot.

N=2100

E=-300

Direzione Provinciale di Pordenone Ufficio Provinciale - Territorio - Direttore DOTT SSA ANNALISA SPINA

Vis. ord. (1.00 euro)

Firmato Da: BRISOTTO OSCAR Emesso Da: ARUBAPEC S.P.A. NG CA 3 Serial#: 4b510982f4eddae1db529e64d831209c



I Particella: 10

Comune: (PN) PORDENONE
Foglio: 14

Scala originale: 1:2000
Dimensione cornice: 534.001 x 378.000 metri
Data: 23-Ago-2023 8:53:20
Pratica: PN0043907/2023
Rich. n. 11096

