

**Agenzia del Territorio
CATASTO FABBRICATI
Ufficio Provinciale di
Pordenone**

Dichiarazione protocollo n. PN0022075 del 20/02/2013
Planimetria di u.i.u. in Comune di San Giorgio Della Richinv
Via Pietro Zorutti civ. 10

Identificativi Catastali:
Sezione:
Foglio: 21
Particella: 291
Subalterno:

Compilata da: [REDACTED]
Iscritto all'albo: [REDACTED]
[REDACTED] [REDACTED]

Scheda n. 1 Scala 1:500

SCHEDA "A"

SCHEDA "B"



QUADRO UNIONE SCHEDE



Ultima planimetria in atti

Catasto dei Fabbricati - Situazione al 07/04/2025 - Comune di SAN GIORGIO DELLA RICHINVELDA(H891) - < Foglio 21 - Particella 291 - Subalterno >
VIA PIETRO ZORUTTI n. 10 Piano T-1 - 2

**Agenzia del Territorio
CATASTO FABBRICATI**
Ufficio provinciale di
Pordenone

Dichiarazione protocollo n. PN0022075 del 20/02/2013
Planimetria di u.i.u. in Comune di San Giorgio Della Richinv
Via Pietro Zorutti civ. 10

Identificativi Catastali:
Sezione:
Foglio: 21
Particella: 291
Subalterno:

Committente da:

Scala 1: 200

Scheda

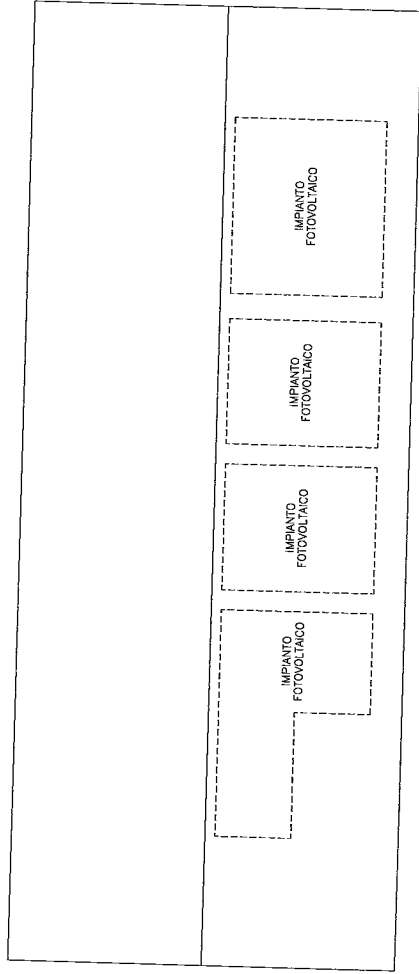

PIANO COPERTURA

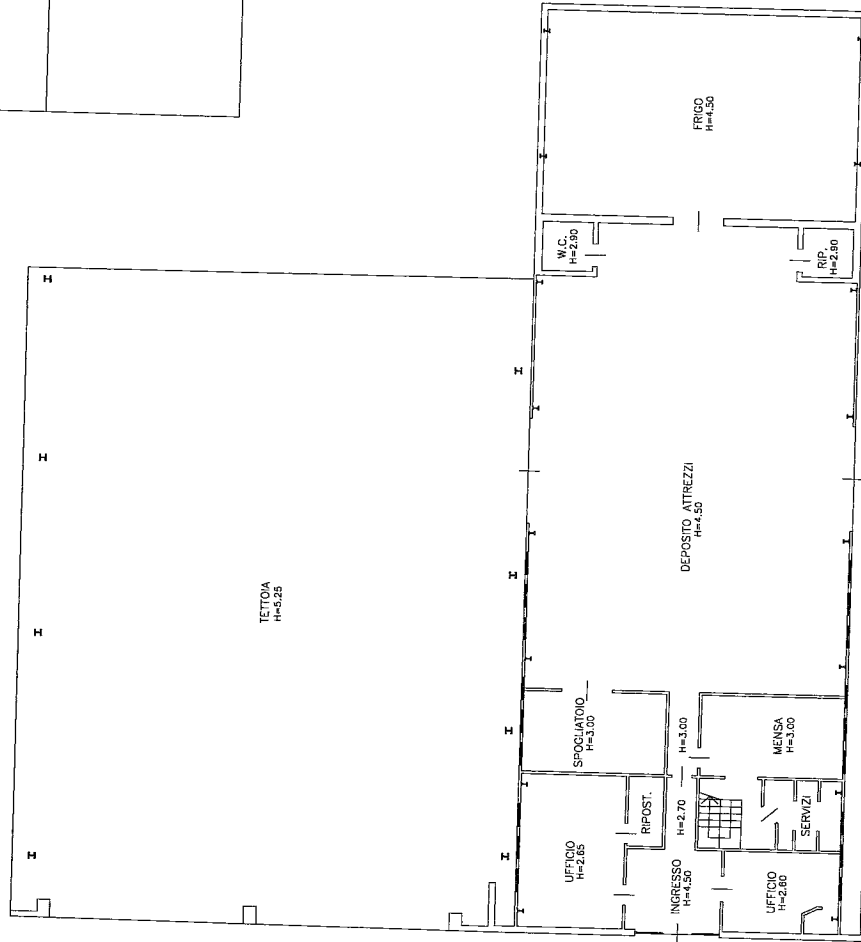

PIANO TERRA

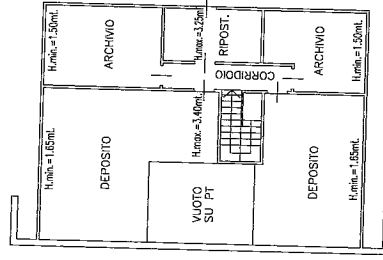

PIANO PRIMO



Ultima planimetria in atti

Data: 07/04/2025 - n. T62331 - Richiedente:

stampo richiesto: A4(210x297)

**Agenzia del Territorio
CATASTO FABBRICATI
Ufficio Provinciale di
Pordenone**

Dichiarazione protocollo n. PN0022075 del 20/02/2013
Planimetria di u.i.u. in Comune di San Giorgio Della Richinv
Via Pietro Zorutti civ. 10

Identificativi Catastali:
Sezione:
Foglio: 21
Particella: 291
Subalterno:

Compilata da: [REDACTED]
Iscritto all'albo: [REDACTED]
[REDACTED] [REDACTED]

Scheda n. 4 Scala 1:500

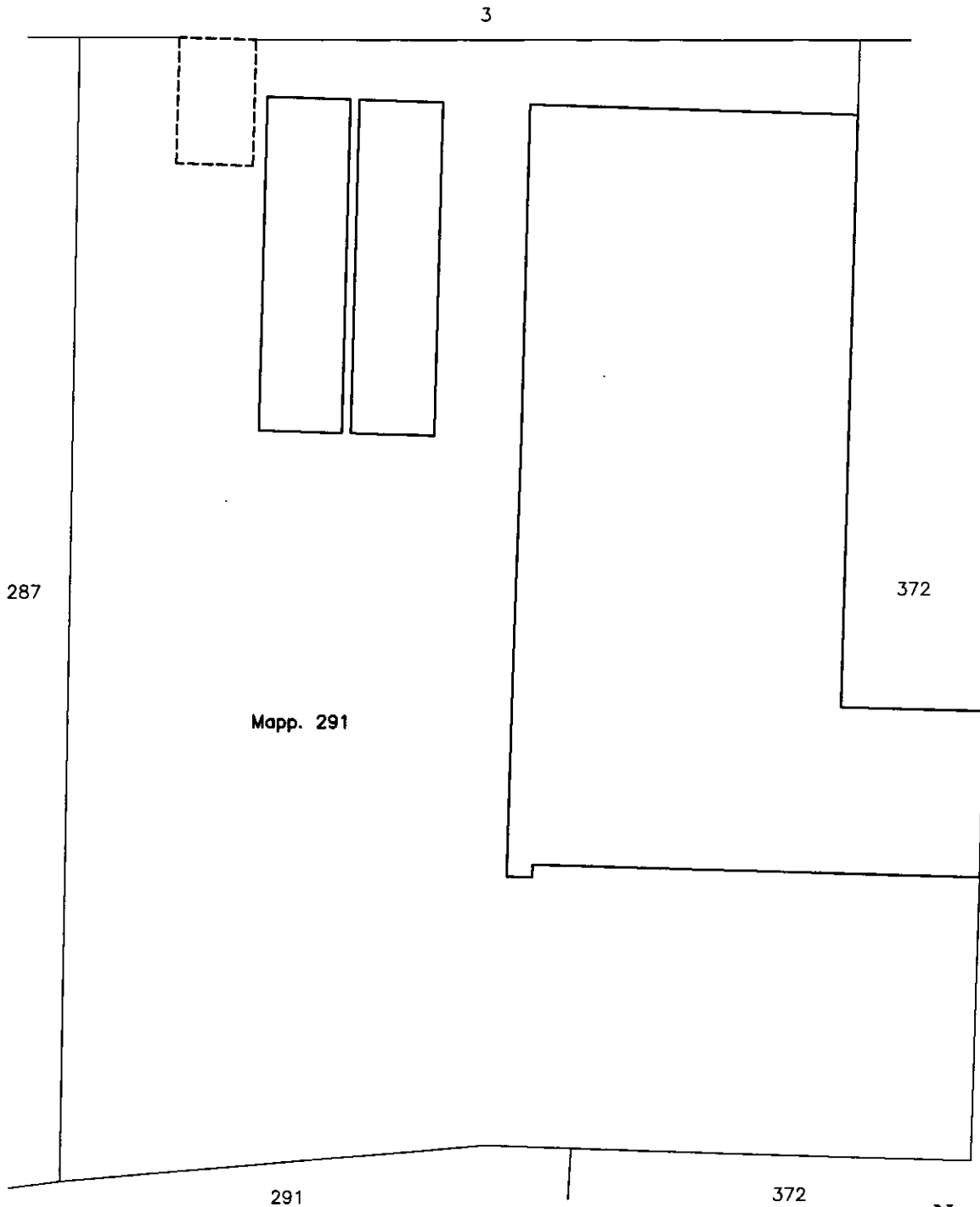

PIANO TERRA



Catasto dei Fabbricati - Situazione al 07/04/2025 - Comune di SAN GIORGIO DELLA RICHINVELDA (H891) - < Foglio 21 - Particella 291 - Subalterno >
VIA PIETRO ZORUTTI n. 10 Piano T-1 - 2

Ultima planimetria in atti

**Agenzia del Territorio
CATASTO FABBRICATI**
Ufficio provinciale di
Pordenone

Dichiarazione protocollo n. PN0075758 del 09/04/2009
Planimetria di u.i.u. in Comune di San Giorgio Della Richinv
Via Pietro Zorutti civ. 10

Identificativi Catastali:
Sezione:
Foglio: 21
Particella: 372
Subalterno: 1

Conservatore
[REDACTED]
[REDACTED]
[REDACTED]

Scheda 1
Scala 1: 200

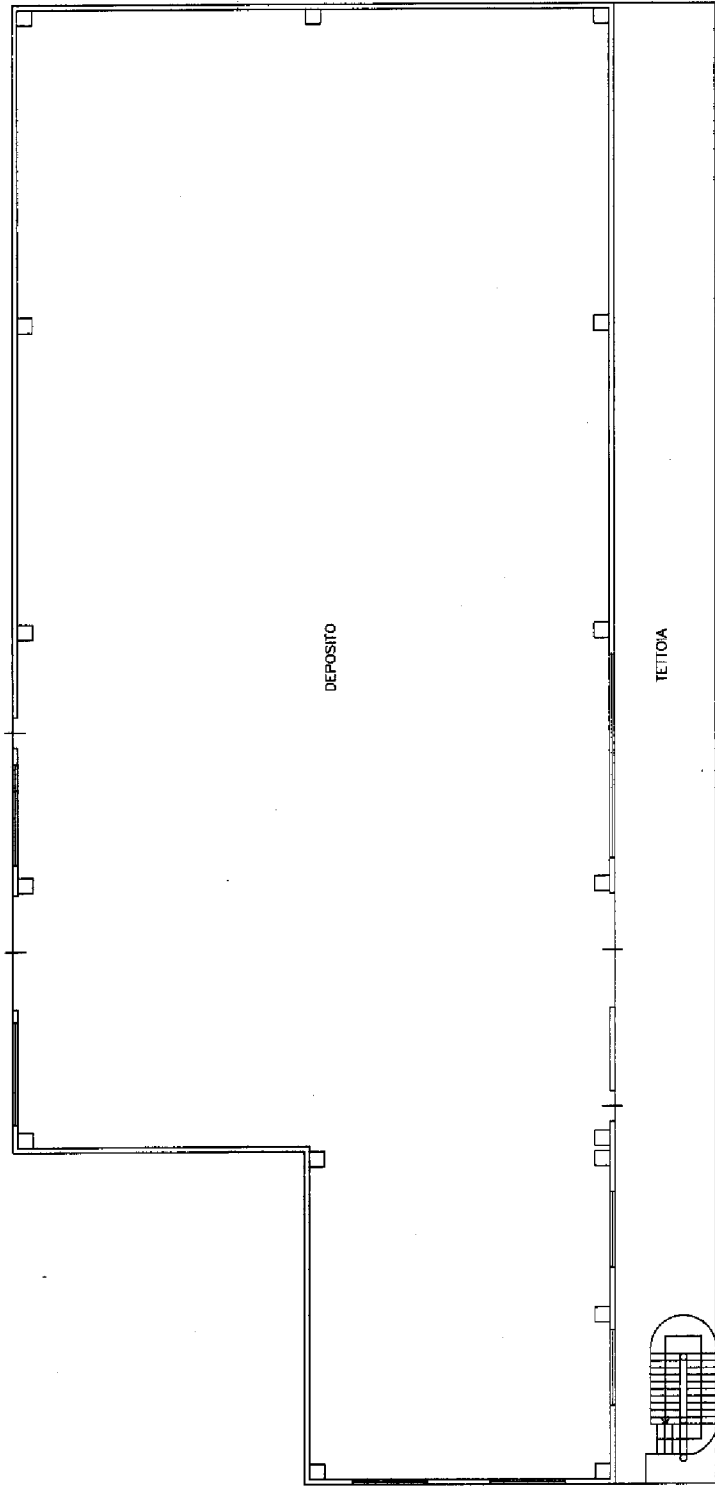

PIANO TERRA
H.vani=5,5mt.

Ultima planimetria in atti

Agenzia del Territorio
CATASTO FABBRICATI
Ufficio Provinciale di
Pordenone

ELABORATO PLANIMETRICO
Compilato da: [REDACTED]
Iscritto all'albo: [REDACTED]
[REDACTED]

Comune di San Giorgio Della Richinv	Protocollo n. PN0075758 del 09/04/2009
Sezione: Foglio: 21 Particella: 372	Tipo Mappale n. 27569 del 10/02/2009
Dimostrazione grafica dei subalterni	Scala 1 : 1000

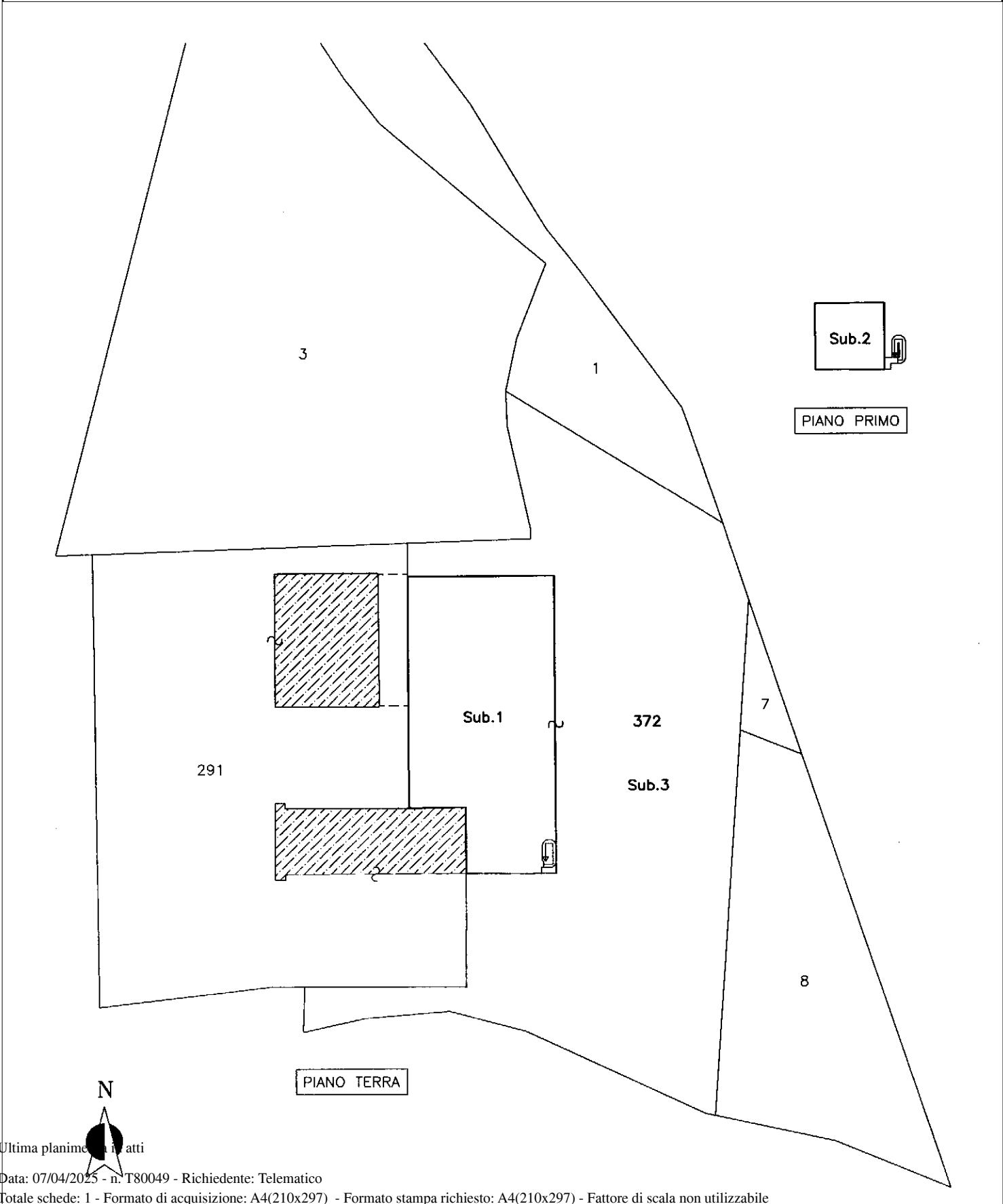

Elaborato Planimetrico - Catasto dei Fabbricati - Situazione al 07/04/2025 - Comune di SAN GIORGIO DELLA RICHINVELDA(H89) - < Foglio 21 Particella 372 >