



Foto n°1 – Lotto 1 – Comune di San Giorgio della Richinvelda, (PN) – Via Pietro Zorutti, 10 – foglio 21 particella 291 – Veduta esterna, da posizione sud-ovest, dell’accesso al compendio immobiliare che si trova sulla particella 291, costituito dal capannone agricolo e da una serie di locali adibiti all’attività produttiva vivaistica viticola.



Foto n°2 – Lotto 1 – Comune di San Giorgio della Richinvelda (PN) – Via Pietro Zorutti, 10 – foglio 21 particella 291 – Veduta esterna, da posizione est, della strada privata che conduce da Via Zorutti all’accesso di cui alla foto precedente.



Foto n°3 – Lotto 1 – Comune di San Giorgio della Richinvelda (PN) – Via Pietro Zorutti, 10 – foglio 21 particella 291 – Veduta esterna, da posizione sud-ovest, di parte del capannone agricolo vivaistico con zona uffici (indicato da freccia rossa) e vialetto asfaltato (indicato da freccia gialla) di collegamento all’edificio che insiste sulla particella 372, in cui è presente anche l’accesso sulla strada comunale via Cjampagnatis.



Foto n°4 – Lotto 1 – Comune di San Giorgio della Richinvelda (PN) – Via Pietro Zorutti, 10 – foglio 21 particella 291 – Veduta esterna, da posizione ovest, della tettoia adiacente al capannone agricolo vivaistico di cui sopra, con veduta delle serre prefabbricate (indicata da freccia rossa), del magazzino per barbatelle (identificato dal cerchio giallo) e dall’accesso al deposito del capannone agricolo identificato dal subalterno 1 della particella 372 (indicato dal cerchio rosso).



Foto n°5 – Lotto 1 – Comune di San Giorgio della Richinvelda (PN) – Via Pietro Zorutti, 10 – foglio 21 particella 291 – Veduta, da posizione sud, dei due tunnel freddi, adiacenti alle strutture di cui sopra; a sinistra (indicata da freccia rossa) la via d'accesso al silo.



Foto n°6 – Lotto 1 – Comune di San Giorgio della Richinvelda (PN) – Via Pietro Zorutti, 10 – foglio 21 particella 291 – Veduta esterna, da posizione sud, del silo utilizzato per deposito di segature e scarti di lavorazione.



Foto n°7 – Lotto 1 – Comune di San Giorgio della Richinvelda (PN) – foglio 21 particelle 291 e 372, subalterni 1, 2 e 3 – Ritornati al piazzale principale, si prosegue in direzione est, lungo il vialetto di collegamento con l'ingresso in via Cjampagnatis. In primo piano il capannone agricolo vivaistico che insiste sulla particella 291, posto a ovest; sullo sfondo, in posizione est, si vede il capannone (sub 1) e l'unità immobiliare in fase di costruzione (sub 2), siti sulla particella 372.



Foto n°8 – Lotto 1 – Comune di San Giorgio della Richinvelda (PN) – foglio 21 particella 372, subalterni 1, 2 e 3 – Veduta esterna di porzione sud-est del fabbricato che insiste sul mappale 372, costituito da un capannone agricolo vivaistico al piano terra, identificato dal subalterno 1 e da una unità in corso di costruzione al primo piano, identificata dal sub 2; l'area comune di pertinenza, asfaltata, è identificata al sub 3.



Foto n°9 – Lotto 1 – Comune di San Giorgio della Richinvelda (PN) – foglio 21 particella 372, subalterni 1, 2 e 3 – Veduta esterna, da posizione sud, del fabbricato di cui sopra, con particolare del portone di accesso per automezzi (indicato da freccia rossa); sullo sfondo si intravede il cancello automatico scorrevole (indicato dal cerchio giallo) che immette su via Cjampagnatis.



Foto n°10 – Lotto 1 – Comune di San Giorgio della Richinvelda (PN) – Via Cjampagnatis – foglio 21 particella 372, subalterni 1, 2 e 3 – Veduta esterna, da posizione est, del secondo accesso attraverso il cancello automatico scorrevole, di cui sopra.



Foto n°11 – Lotto 1 – Comune di San Giorgio della Richinvelda (PN) – foglio 21 particelle 291 e 372 – Procedendo lungo il confine nord della proprietà, veduta esterna di porzione della serra prefabbricata (indicata da freccia rossa) e dell'apertura sul vano tecnico (indicata da cerchio giallo) adiacente al magazzino edificato sulla particella 291; in secondo piano porzione del capannone agricolo vivaistico che insiste sulla particella 372.



Foto n°12 – Lotto 1 – Comune di San Giorgio della Richinvelda (PN) — foglio 21 particella 291 – Veduta interna di porzione ovest del vano tecnico, di cui alla foto precedente.



Foto n°13 – Lotto 1 – Comune di San Giorgio della Richinvelda (PN) – foglio 21 particelle 291 – Particolare, da posizione nord, dell'elettrocompressore presente all'interno del vano tecnico.



Foto n°14 – Lotto 1 – Comune di San Giorgio della Richinvelda (PN) – Via Pietro Zorutti, 10 – foglio 21 particella 291 – Veduta esterna di porzione nord delle serre prefabbricate, dei tunnel freddi e del silo (indicato nel cerchio giallo). Si osserva che il confine nord è recintato con rete metallica su pali in ferro zincato.



Foto n°67 – Lotto 1 – Comune di San Giorgio della Richinvelda (PN) – foglio 21 particelle 291 e 372 – Veduta, dalla tettoia che insiste sul mappale 291, del portone automatico di ingresso al capannone agricolo vivaistico identificato dal subalterno 1 della particella 372.



Foto n°68 – Lotto 1 – Comune di San Giorgio della Richinvelda (PN) – foglio 21 particella 372 sub 1 – Veduta interna, da posizione ovest, del deposito all'interno capannone agricolo vivaistico; sullo sfondo il portone automatico di immissione all'area esterna di pertinenza, identificata dal sub 3. In posizione nord, si nota una parete divisoria in pannelli in monopanel (indicata da freccia rossa) che non è rappresentata in planimetria catastale.



Foto n°69 – Lotto 1 – Comune di San Giorgio della Richinvelda (PN) – foglio 21 particella 372 sub 1 – Veduta interna di porzione nord del deposito di cui sopra; sullo sfondo è visibile la parete divisoria con portone scorrevole automatico di accesso alla cella frigorifera. Sulla parete ovest si scorge un piccolo vano (indicato da freccia rossa), adibito a ufficio, non rappresentato nelle planimetrie di progetto e catastali.

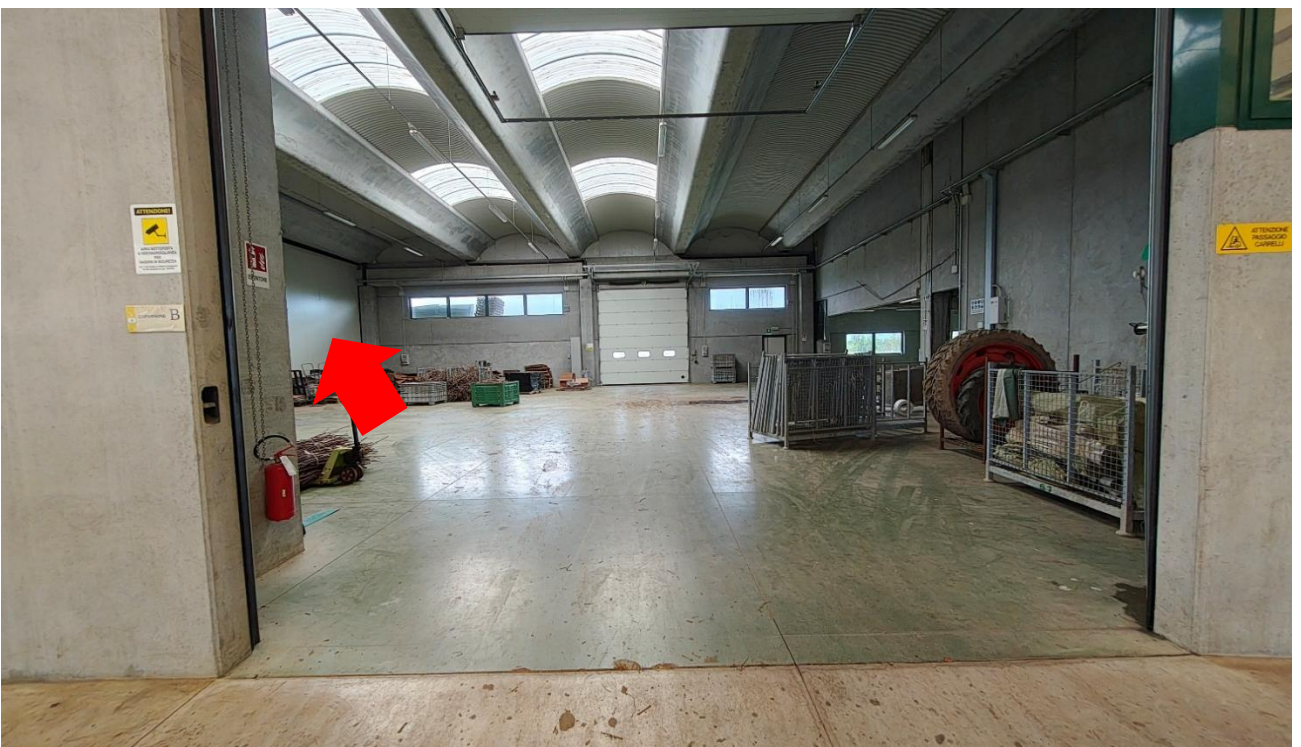

Foto n°70 – Lotto 1 – Comune di San Giorgio della Richinvelda (PN) – foglio 21 particella 372 sub 1 – Veduta interna, da posizione sud, della cella frigo, con particolare delle lampade per l'illuminazione e dell'impianto di refrigerazione.

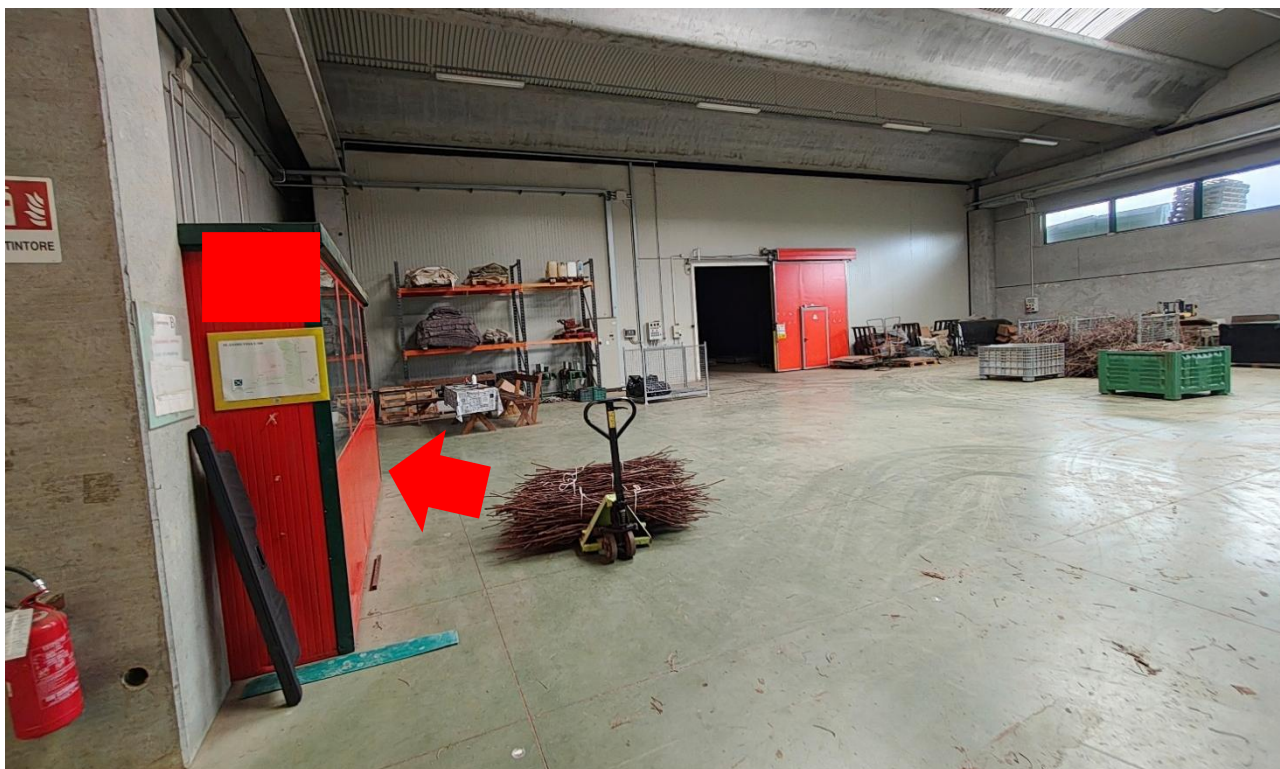

Foto n°71 – Lotto 1 – Comune di San Giorgio della Richinvelda (PN) – foglio 21 particella 372 sub 1 – Veduta interna di porzione ovest del deposito, con il locale adibito ad ufficio e il portone di ingresso alla tettoia della particella 291, visibile sullo sfondo.



Foto n°72 – Lotto 1 – Comune di San Giorgio della Richinvelda (PN) – foglio 21 particella 372 sub 1 – Particolare, da posizione nord, dell'interno del piccolo ufficio di cui sopra.



Foto n°73 – Lotto 1 – Comune di San Giorgio della Richinvelda (PN) – foglio 21 particella 372 sub 1 – Veduta interna di porzione sud del deposito; si nota che i pilastri a sud-ovest e a nord-ovest sono distaccati dalla parete ovest, a differenza di quanto rappresentato nelle planimetrie di progetto e catastali.



Foto n°74 – Lotto 1 – Comune di San Giorgio della Richinvelda (PN) – foglio 21 particella 372 sub 1 – Veduta interna di porzione sud-ovest del deposito, con particolare del quadro elettrico e delle prese industriali CEE per la corrente alternata monofase e trifase.



Foto n°75 – Lotto 1 – Comune di San Giorgio della Richinvelda (PN) – foglio 21 particella 372 sub 1, 2 e 3 – Usciti dal portone automatico sulla parete est, veduta esterna del complesso, con particolare dell'unità in corso di costruzione al primo piano (individuata dal cerchio giallo); si nota l'assenza del vano scale di collegamento al primo piano, rappresentato nelle planimetrie di progetto e catastali.

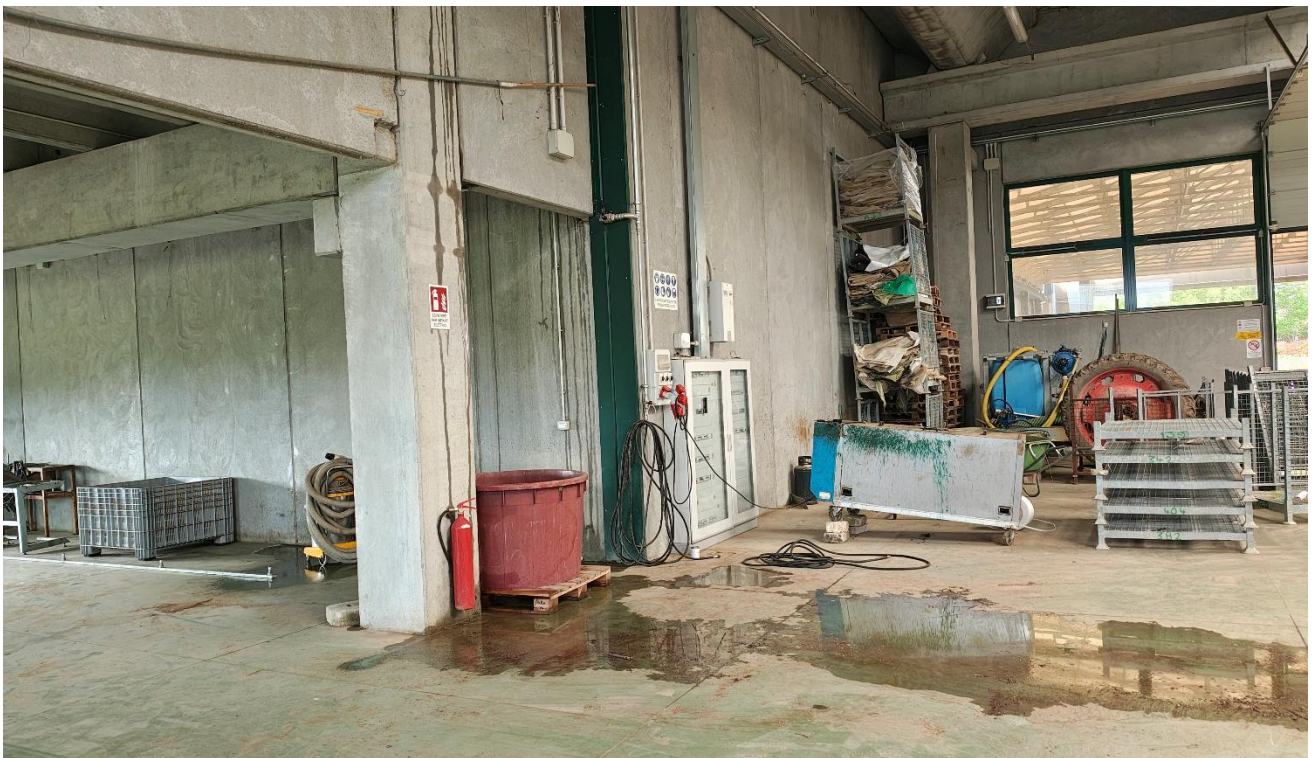

Foto n°76 – Lotto 1 – Comune di San Giorgio della Richinvelda (PN) – foglio 21 particella 372 sub 2 – Veduta esterna, da posizione sud-est, dell'unità in corso di costruzione.



Foto n°15 – Lotto 1 – Comune di San Giorgio della Richinvelda (PN) – Via Pietro Zorutti, 10 – foglio 21 particella 291 – Particolare, da posizione ovest, del portoncino di ingresso al capannone agricolo vivaistico, dove sono presenti gli uffici, la mensa, gli spogliatoi con i servizi, il deposito attrezzi e la cella frigo al piano terra, gli archivi e i depositi al primo piano.



Foto n°16 – Lotto 1 – Comune di San Giorgio della Richinvelda (PN) – Via Pietro Zorutti, 10 – foglio 21 particella 291 – Piano terra – Veduta interna, da posizione ovest, dell'atrio di ingresso al capannone agricolo vivaistico, con due uffici, uno in posizione nord e l'altro a sud; al centro il corridoio di collegamento con l'area operativa.



Foto n°17 – Lotto 1 – Comune di San Giorgio della Richinvelda, (PN) – Via Pietro Zorutti, 10 – foglio 21 particella 291 – Piano terra – Veduta interna di porzione ovest dell'ufficio posto a nord, con particolare della porta di ingresso (cerchio giallo) e della porta di accesso al ripostiglio (indicato dalla freccia rossa).



Foto n°18 – Lotto 1 – Comune di San Giorgio della Richinvelda (PN) – Via Pietro Zorutti, 10 – foglio 21 particella 291 – Piano terra – Veduta interna di porzione nord dell'ufficio di cui sopra, con particolare delle vetrate ad esposizione nord, con visuale sull'area coperta dalla tettoia e sulle serre prefabbricate. Si nota il termo ventilconvettore utilizzato per il riscaldamento invernale.



Foto n°19 – Lotto 1 – Comune di San Giorgio della Richinvelda (PN) – Via Pietro Zorutti, 10 – foglio 21 particella 291 – Piano terra – Ritornati nell’atrio, veduta esterna dell’ufficio posto a sud, con porta d’ingresso e parete con telaio in alluminio e tamponamento in vetro.



Foto n°20 – Lotto 1 – Comune di San Giorgio della Richinvelda (PN) – Via Pietro Zorutti, 10 – foglio 21 particella 291– Piano terra – Veduta interna, da posizione nord, dell’ufficio di cui sopra, con finestra a esposizione sud e parete separatoria di contenimento (identificata dal cerchio giallo) dello scaldacqua istantaneo. Si nota pavimentazione rivestita in prefinito effetto legno.



Foto n°21 – Lotto 1 – Comune di San Giorgio della Richinvelda (PN) – Via Pietro Zorutti, 10 – foglio 21 particella 291 – Piano terra – Particolare dello scaldacqua istantaneo a combustione stagna, di cui alla foto precedente, alimentato dal serbatoio per GPL interrato.



Foto n°22 – Lotto 1 – Comune di San Giorgio della Richinvelda (PN) – Via Pietro Zorutti, 10 – foglio 21 particella 291 – Piano terra – Veduta interna, da posizione sud, dell'ufficio di cui alle foto precedenti.



Foto n°23 – Lotto 1 – Comune di San Giorgio della Richinvelda (PN) – Via Pietro Zorutti, 10 – foglio 21 particella 291 – Piano terra – Veduta, da posizione ovest, del corridoio di accesso dall'atrio all'area operativa, costituita dalla mensa (indicata da freccia rossa) a sud, dal deposito attrezzi e dagli spogliatoi a nord. Si nota una struttura in pannelli trasparenti in policarbonato alveolare adibita a sala da pranzo (indicata da cerchio giallo), non rappresentata in planimetria.



Foto n°24 – Lotto 1 – Comune di San Giorgio della Richinvelda, (PN) – Via Pietro Zorutti, 10 – foglio 21 particella 291 – Piano terra – Veduta interna, da posizione nord-ovest, della mensa con cucinino; si osserva l'apertura verso ovest (indicata da freccia rossa) che funge da collegamento al vano scale e ai servizi igienici e le due finestre ad esposizione sud.

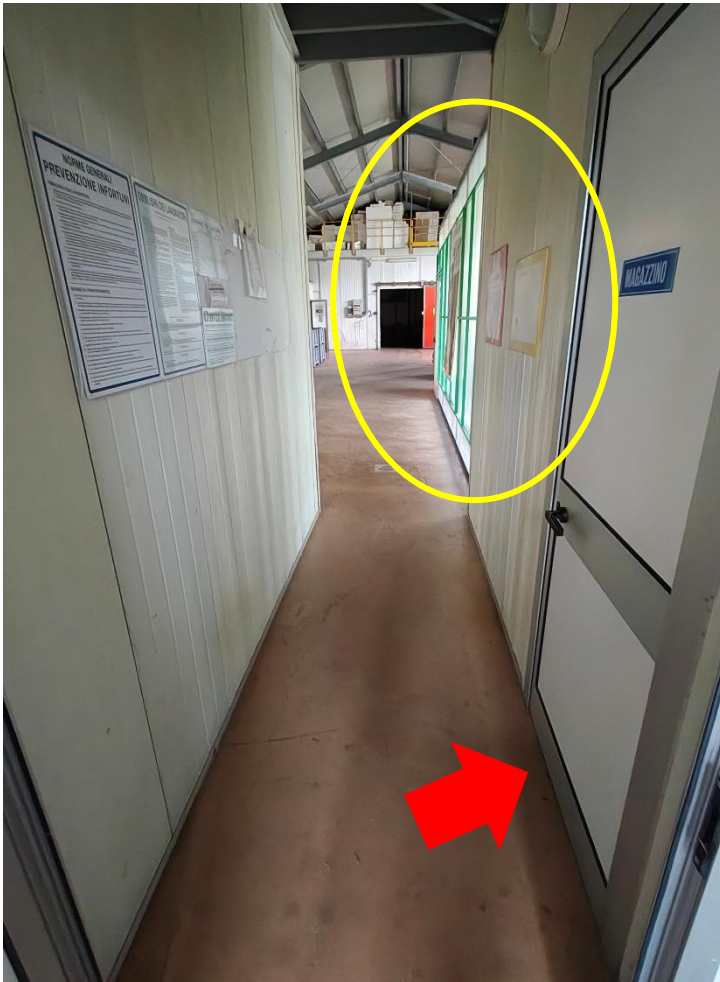

Foto n°25 – Lotto 1 – Comune di San Giorgio della Richinvelda (PN) – Via Pietro Zorutti, 10 – foglio 21 particella 291 – Piano terra – Particolare del cucinino di cui alla foto precedente.



Foto n°26 – Lotto 1 – Comune di San Giorgio della Richinvelda (PN) – Via Pietro Zorutti, 10 – foglio 21 particella 291 – Piano terra – Veduta interna, da posizione est, del vano scale di collegamento al primo piano e dell'apertura verso i servizi igienici (indicata da freccia rossa).



Foto n°27 – Lotto 1 – Comune di San Giorgio della Richinvelda (PN) – Via Pietro Zorutti, 10 – foglio 21 particella 291 – Piano terra – Veduta interna, da posizione nord, dei servizi igienici, con pareti degli scomparti in monopanel; sono presenti WC alla turca, due docce e uno scomparto per la lavatrice. Si nota il termo ventilconvettore a gas per il riscaldamento invernale.



Foto n°28 – Lotto 1 – Comune di San Giorgio della Richinvelda (PN) – Via Pietro Zorutti, 10 – foglio 21 particella 291 – Piano terra – Veduta interna di porzione ovest dei servizi igienici, di cui sopra, in particolare gli scomparti con i due WC alla turca e con la lavatrice.



Foto n°29 – Lotto 1 – Comune di San Giorgio della Richinvelda (PN) – Via Pietro Zorutti, 10 – foglio 21 particella 291 – Piano terra – Veduta interna di porzione sud-est dei servizi igienici di cui sopra, in particolare del lavabo e di un vano doccia (indicato da freccia rossa).

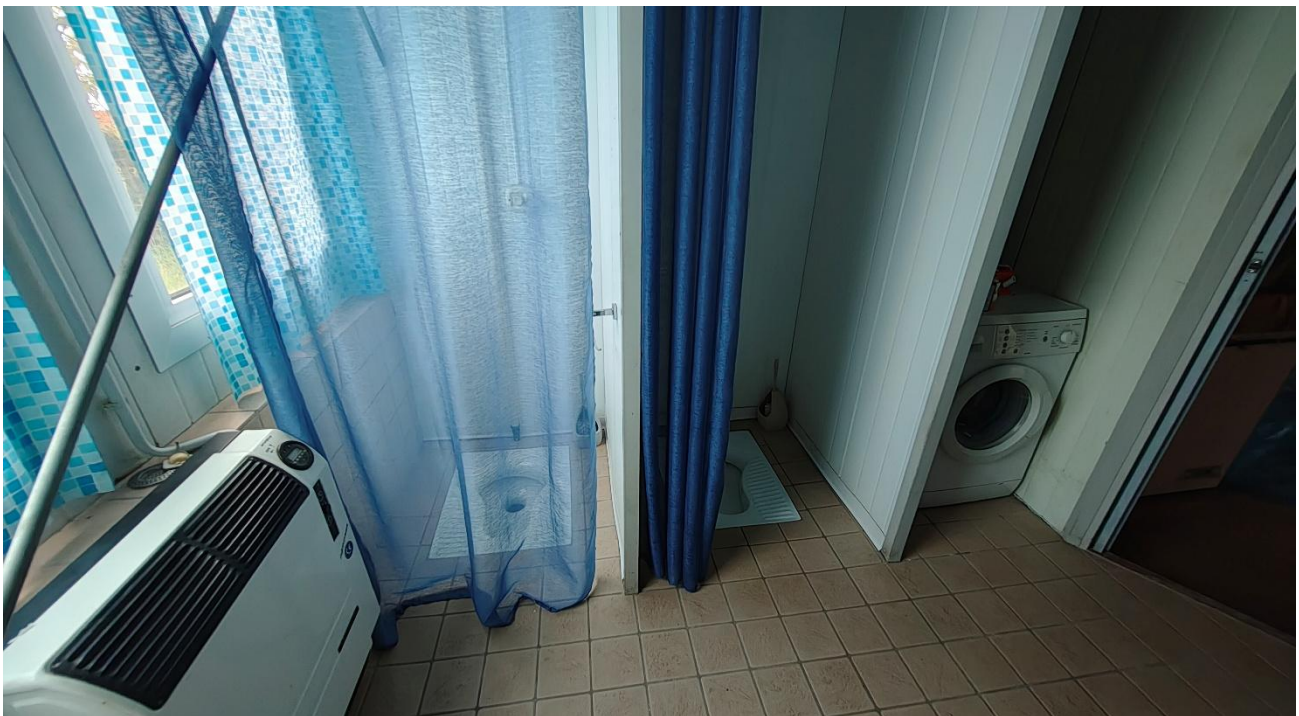

Foto n°30 – Lotto 1 – Comune di San Giorgio della Richinvelda (PN) – Via Pietro Zorutti, 10 – foglio 21 particella 291 – Piano terra – Ritornati al vano scale, veduta della rampa di scale di collegamento al corridoio del piano primo.

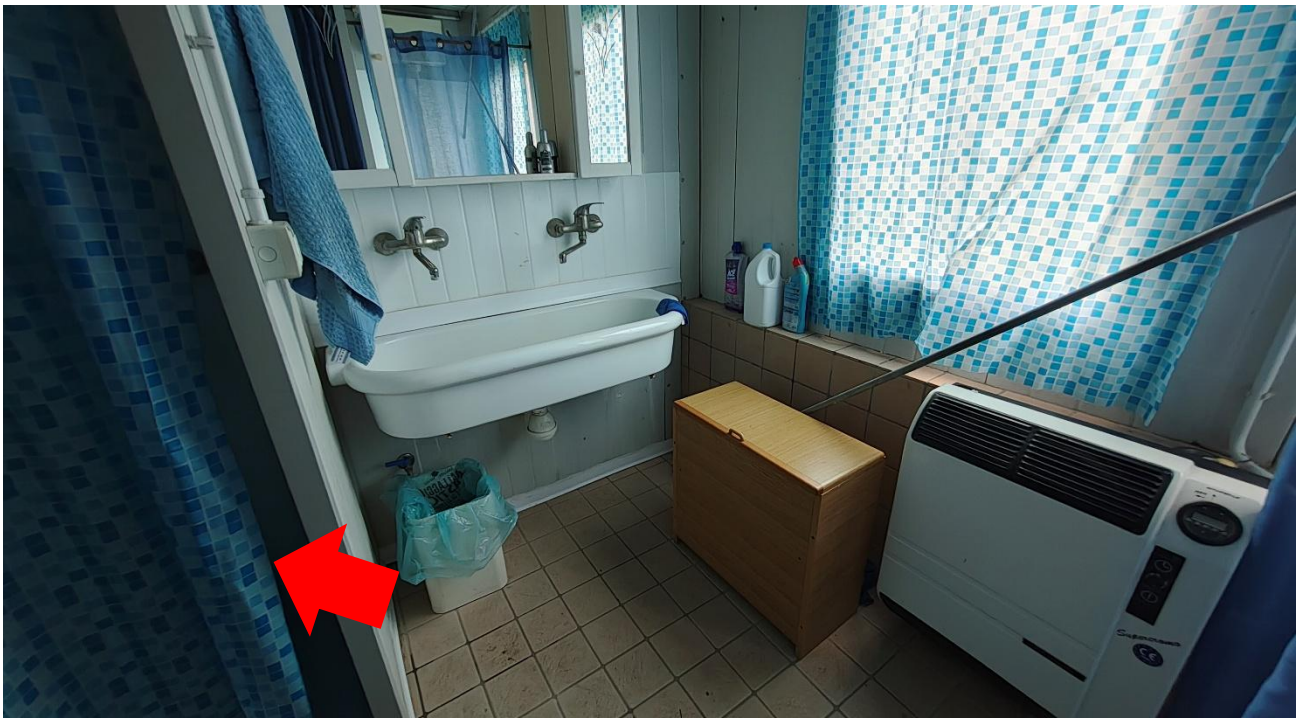

Foto n°31 – Lotto 1 – Comune di San Giorgio della Richinvelda (PN) – Via Pietro Zorutti, 10 – foglio 21 particella 291 – Piano primo – Veduta interna, da posizione nord, della porzione di corridoio che collega il vano scale all’archivio posto a sud, con apertura sul lato ovest (indicata da freccia rossa), verso il vano adibito a deposito



Foto n°32 – Lotto 1 – Comune di San Giorgio della Richinvelda (PN) – Via Pietro Zorutti, 10 – foglio 21 particella 291 – Piano primo – Veduta interna di porzione sud-est dell’archivio di cui alla foto precedente, con particolare del lucernaio e del termo ventilconvettore.

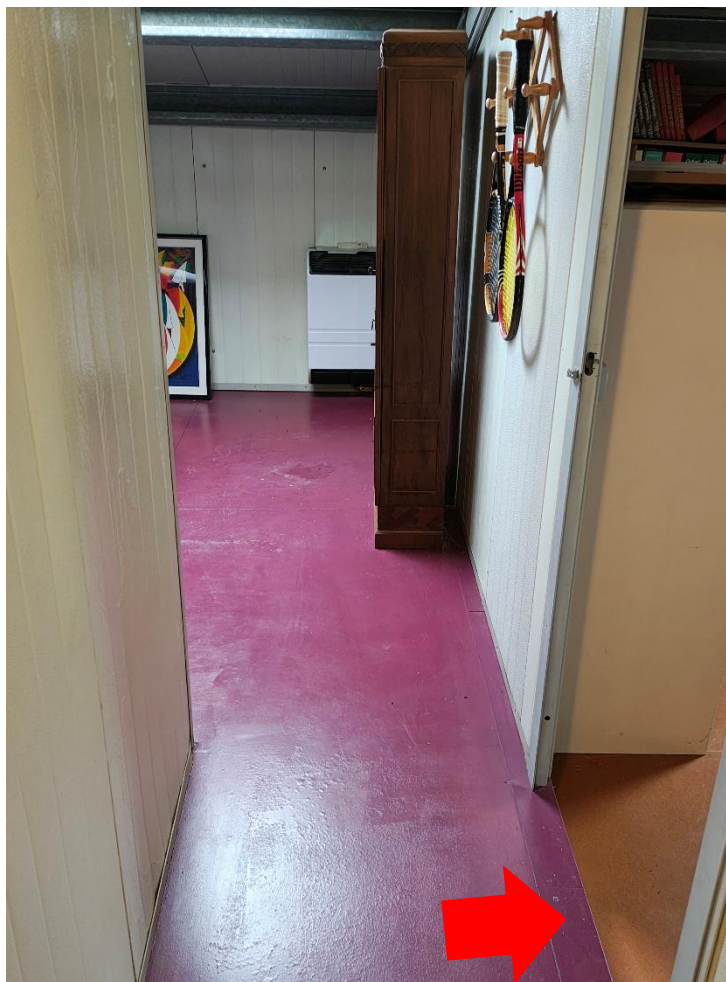

Foto n°33 – Lotto 1 – Comune di San Giorgio della Richinvelda (PN) – Via Pietro Zorutti, 10 – foglio 21 particella 291 – Piano primo – Veduta interna di porzione nord-est dello stesso archivio, con veduta del corridoio di collegamento agli altri vani, quali deposito sud e deposito nord (indicati dalle frecce rosse), il vano scale (identificato con la freccia gialla) e un secondo archivio a nord, mentre nella parete est del corridoio è presente l'apertura per l'accesso a un ripostiglio.



Foto n°34 – Lotto 1 – Comune di San Giorgio della Richinvelda (PN) – Via Pietro Zorutti, 10 – foglio 21 particella 291 – Piano primo – Veduta interna di porzione ovest del deposito posto a sud, con particolare del lucernaio, travi in acciaio e pannelli in monopanel di copertura.



Foto n°35 – Lotto 1 – Comune di San Giorgio della Richinvelda (PN) – Via Pietro Zorutti, 10 – foglio 21 particella 291 – Piano primo – Veduta interna di porzione est del deposito di cui sopra, con vista sul corridoio.



Foto n°36 – Lotto 1 – Comune di San Giorgio della Richinvelda (PN) – Via Pietro Zorutti, 10 – foglio 21 particella 291 – Piano primo – Ritornati nel corridoio, veduta interna, da posizione est, del vano scale e della porta di accesso al deposito posto a nord.



Foto n°37 – Lotto 1 – Comune di San Giorgio della Richinvelda (PN) – Via Pietro Zorutti, 10 – foglio 21 particella 291 – Piano primo – Veduta interna di porzione nord-ovest del deposito posto a nord.



Foto n°38 – Lotto 1 – Comune di San Giorgio della Richinvelda (PN) – Via Pietro Zorutti, 10 – foglio 21 particella 291 – Piano primo – Particolare degli inverter, del quadro elettrico, dei contatori e della centralina dell'impianto fotovoltaico, presenti sulla parete ovest dello stesso deposito.



Foto n°39 – Lotto 1 – Comune di San Giorgio della Richinvelda (PN) – Via Pietro Zorutti, 10 – foglio 21 particella 291 – Piano primo – Ritornati nel corridoio, veduta dell'accesso all'archivio posto a nord.



Foto n°40 – Lotto 1 – Comune di San Giorgio della Richinvelda (PN) – Via Pietro Zorutti, 10 – foglio 21 particella 291 – Piano primo – Veduta interna di porzione nord dell'archivio di cui alla foto precedente, con particolare del lucernaio e del termo ventilconvettore.



Foto n°41 – Lotto 1 – Comune di San Giorgio della Richinvelda (PN) – Via Pietro Zorutti, 10 – foglio 21 particella 291 – Piano primo – Veduta interna di porzione nord-est del ripostiglio, con particolare dell'apertura verso il deposito attrezzi al piano terra.



Foto n°42 – Lotto 1 – Comune di San Giorgio della Richinvelda (PN) – Via Pietro Zorutti, 10 – foglio 21 particella 291 – Piano primo – Veduta, dal ripostiglio di cui alla foto precedente, del deposito attrezzi posto al piano terra, con particolare del vano adibito a spogliatoio (indicato da freccia gialla), non rappresentato in planimetria catastale, dei servizi igienici (indicati dal cerchio giallo), dell'ingresso alla cella frigo (indicato dalla freccia rossa), del ripostiglio (indicato dal cerchio rosso).



Foto n°43 – Lotto 1 – Comune di San Giorgio della Richinvelda (PN) – Via Pietro Zorutti, 10 – foglio 21 particella 291 – Piano terra – Ritornati al piano terra, veduta, da posizione nord-est, della parete della sala da pranzo (a sinistra), dell'apertura al primo piano di cui alla foto precedente (in alto al centro) e dell'accesso agli spogliatoi (indicato dalla freccia rossa).



Foto n°44 – Lotto 1 – Comune di San Giorgio della Richinvelda (PN) – Via Pietro Zorutti, 10 – foglio 21 particella 291 – Piano terra – Veduta interna di porzione nord-ovest degli spogliatoi, con particolare delle finestre ad esposizione nord.



Foto n°45 – Lotto 1 – Comune di San Giorgio della Richinvelda (PN) – Via Pietro Zorutti, 10 – foglio 21 particella 291 – Piano terra – Veduta interna di porzione sud-ovest della sala da pranzo, non rappresentata in planimetria catastale, con quattro aperture finestrate ad esposizione sud.



Foto n°46 – Lotto 1 – Comune di San Giorgio della Richinvelda (PN) – foglio 21 particella 291 – Piano terra – Veduta interna di porzione sud-ovest del deposito attrezzi; sullo sfondo la parete est della sala da pranzo (indicata con freccia gialla) e a sinistra la parete separatoria in pannelli monopanel (indicata con freccia rossa), non rappresentata in planimetria catastale.



Foto n°47 – Lotto 1 – Comune di San Giorgio della Richinvelda (PN) – foglio 21 particella 291 – Piano terra – Veduta interna di porzione ovest del deposito attrezzi, con ripostiglio sulla parete sud (indicato da freccia gialla), ingresso alla cella frigo (indicato dalla freccia rossa) e a sinistra l'ingresso ai servizi igienici.

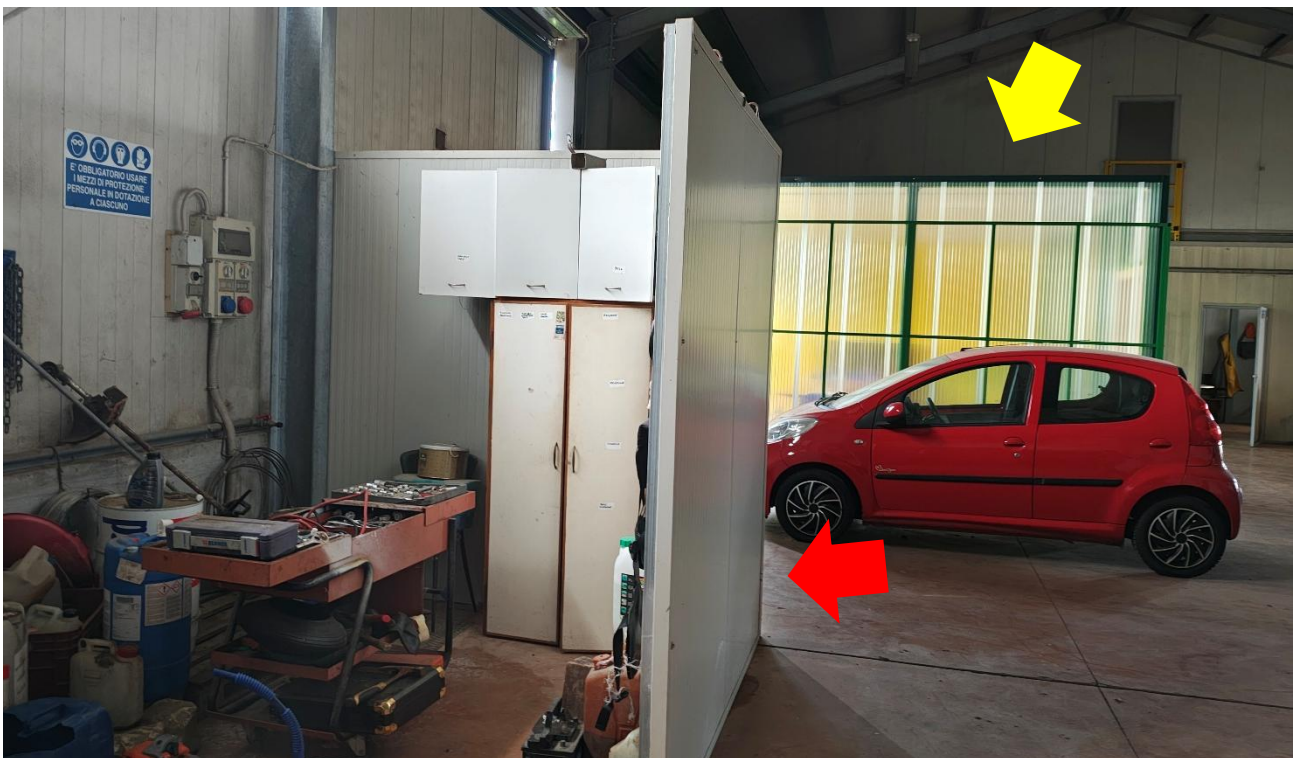

Foto n°48 – Lotto 1 – Comune di San Giorgio della Richinvelda (PN) – foglio 21 particella 291 – Piano terra – Veduta interna, da posizione nord, del ripostiglio di cui alla foto precedente, adibito a deposito per prodotti fitosanitari.



Foto n°49 – Lotto 1 – Comune di San Giorgio della Richinvelda (PN) – foglio 21 particella 291 – Piano terra – Veduta interna, dal deposito attrezzi, di porzione sud-est della cella frigo per la conservazione del materiale per il vivaismo viticolo.

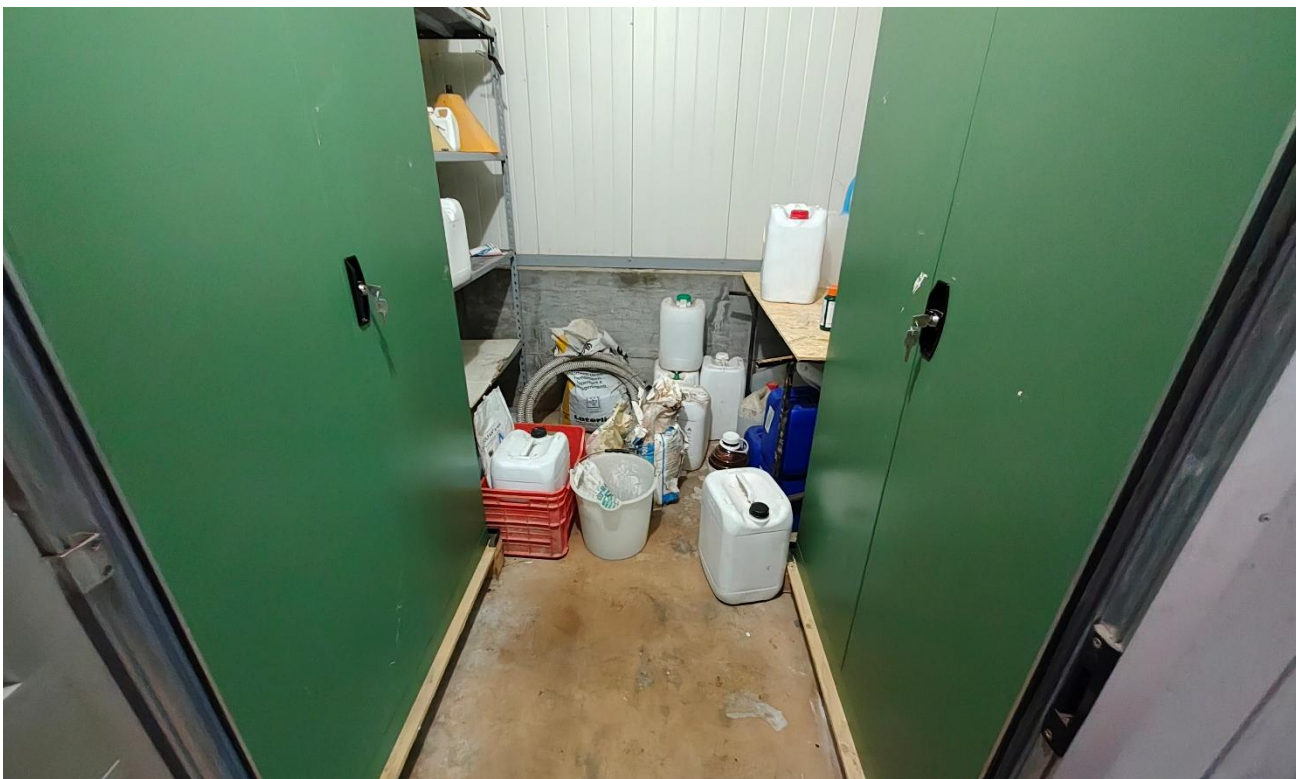

Foto n°50 – Lotto 1 – Comune di San Giorgio della Richinvelda (PN) – foglio 21 particella 291 – Piano terra – Veduta interna di porzione nord-ovest della cella frigo di cui sopra, con particolare dell'impianto di refrigerazione.



Foto n°51 – Lotto 1 – Comune di San Giorgio della Richinvelda (PN) – foglio 21 particella 291 – Piano terra – Ritornati al deposito attrezzi, veduta interna di porzione nord-est dello stesso, con particolare dell'apertura a nord, verso la tettoia (indicata dalla freccia gialla), dello spogliatoio non rappresentato in planimetria catastale (indicato dalla freccia rossa) e dei servizi sanitari (indicati dal cerchio giallo).



Foto n°52 – Lotto 1 – Comune di San Giorgio della Richinvelda (PN) – foglio 21 particella 291 – Piano terra – Veduta interna, da posizione sud, dei servizi igienici di cui alla foto precedente, dotati di sanitari, doccia e scaldacqua elettrico.



Foto n°53 – Lotto 1 – Comune di San Giorgio della Richinvelda (PN) – foglio 21 particella 291 – Piano terra – Veduta interna, da posizione sud, del vano adibito a spogliatoi, non rappresentato in planimetria catastale, con particolare della parete e del soffitto con pannelli in monopanel.



Foto n°54 – Lotto 1 – Comune di San Giorgio della Richinvelda (PN) – foglio 21 particella 291 – Piano terra – Veduta interna di porzione nord-ovest degli spogliatoi di cui sopra.



Foto n°55 – Lotto 1 – Comune di San Giorgio della Richinvelda (PN) – Via Pietro Zorutti, 10 – foglio 21 particella 291 – Veduta di porzione nord-ovest della tettoia adiacente al capannone con deposito attrezzi (a sinistra); sulla destra l'ingresso a una serra prefabbricata, sullo sfondo i due tunnel freddi.



Foto n°56 – Lotto 1 – Comune di San Giorgio della Richinvelda (PN) – Via Pietro Zorutti, 10 – foglio 21 particella 291 – Veduta esterna di porzione nord della stessa tettoia, con vista delle due serre prefabbricate e del magazzino (indicato dalla freccia rossa).



Foto n°57 – Lotto 1 – Comune di San Giorgio della Richinvelda (PN) – Via Pietro Zorutti, 10 – foglio 21 particella 291 – Veduta interna, da posizione sud, del tunnel freddo posto più a ovest.



Foto n°58 – Lotto 1 – Comune di San Giorgio della Richinvelda (PN) – Via Pietro Zorutti, 10 – foglio 21 particella 291 – Proseguendo verso est, veduta interna, da posizione sud, del secondo tunnel freddo.



Foto n°59 – Lotto 1 – Comune di San Giorgio della Richinvelda (PN) – Via Pietro Zorutti, 10 – foglio 21 particella 291 – Veduta esterna, da posizione sud, dell'area cementata compresa fra il tunnel freddo della foto precedente e la serra prefabbricata.



Foto n°60 – Lotto 1 – Comune di San Giorgio della Richinvelda (PN) – Via Pietro Zorutti, 10 – foglio 21 particella 291 – Particolare, da posizione sud, della cisterna per il gasolio presente nell'area di cui sopra e adiacente alla parete della serra prefabbricata.



Foto n°61 – Lotto 1 – Comune di San Giorgio della Richinvelda (PN) – Via Pietro Zorutti, 10 – foglio 21 particella 291 – Veduta interna, da posizione sud, della serra di cui alla foto precedente; sullo sfondo si nota la seconda apertura, posta a nord.



Foto n°62 – Lotto 1 – Comune di San Giorgio della Richinvelda (PN) – Via Pietro Zorutti, 10 – foglio 21 particella 291 – Procedendo verso est, veduta interna, da posizione sud, della seconda serra, in cui è presente una parete divisoria.



Foto n°63 – Lotto 1 – Comune di San Giorgio della Richinvelda (PN) – Via Pietro Zorutti, 10 – foglio 21 particella 291 – Particolare della parete divisoria, di cui sopra, che immette in una separata area della serra prefabbricata.



Foto n°64 – Lotto 1 – Comune di San Giorgio della Richinvelda (PN) – Via Pietro Zorutti, 10 – foglio 21 particella 291 – Oltrepasata la porta, veduta interna di porzione nord-est della serra, con seconda apertura a nord.



Foto n°65 – Lotto 1 – Comune di San Giorgio della Richinvelda (PN) – Via Pietro Zorutti, 10 – foglio 21 particella 291 – Veduta esterna, da posizione sud, del portone di ingresso al magazzino adiacente alla serra prefabbricata di cui alla precedente foto.

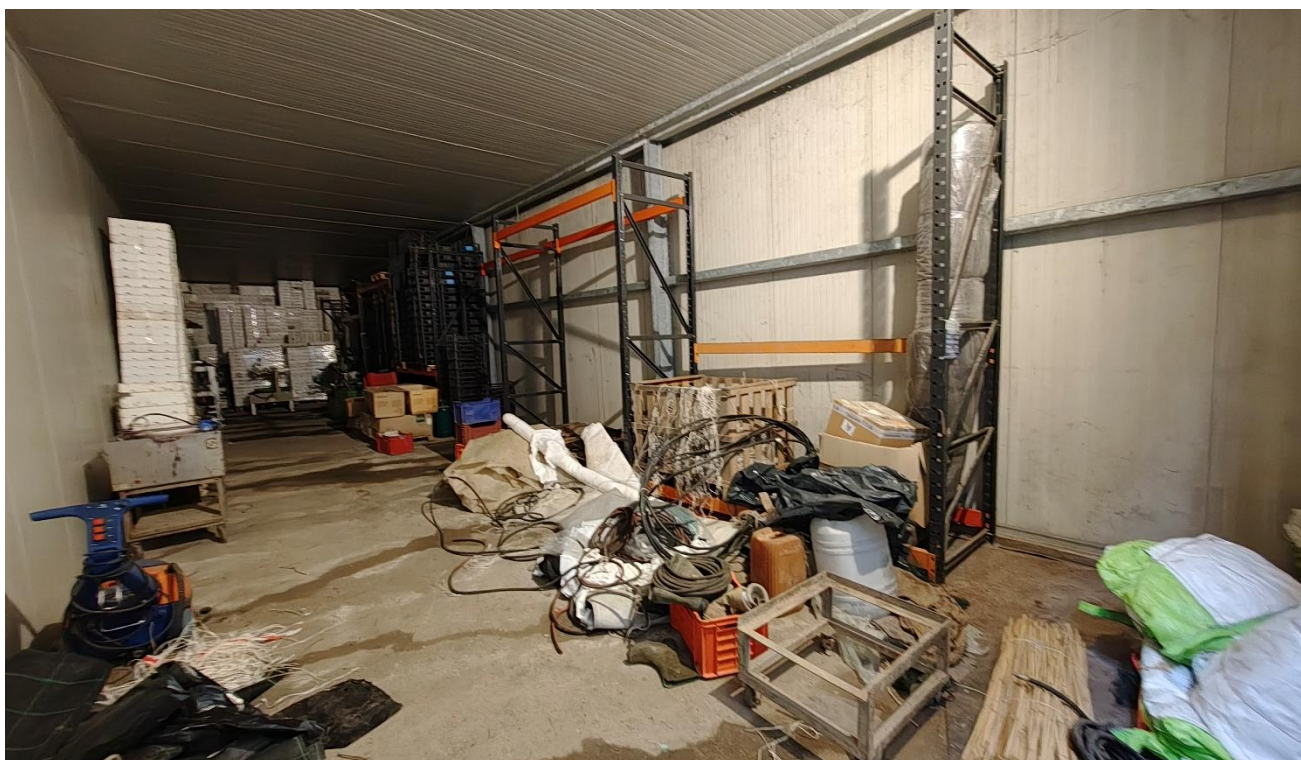

Foto n°66 – Lotto 1 – Comune di San Giorgio della Richinvelda (PN) – Via Pietro Zorutti, 10 – foglio 21 particella 291 – Veduta interna, da posizione sud-ovest, del magazzino di cui sopra.